Mühlehorn GL – Heftiger Verkehrsunfall auf der A3

Am Dienstag, 31.07.2018, ca. 18.30 Uhr, fuhr ein 54-jähriger Fahrzeuglenker aus dem Kanton Zürich mit seinem Personenwagen auf der Autobahn A3 bei Mühlehorn, Fahrtrichtung Zürich, als er wegen Unachtsamkeit von der Fahrbahn abkam und mit der links- seitigen Leitplanke kollidierte. Das Fahrzeug wurde erheblich beschädigt, der Lenker blieb unverletzt.

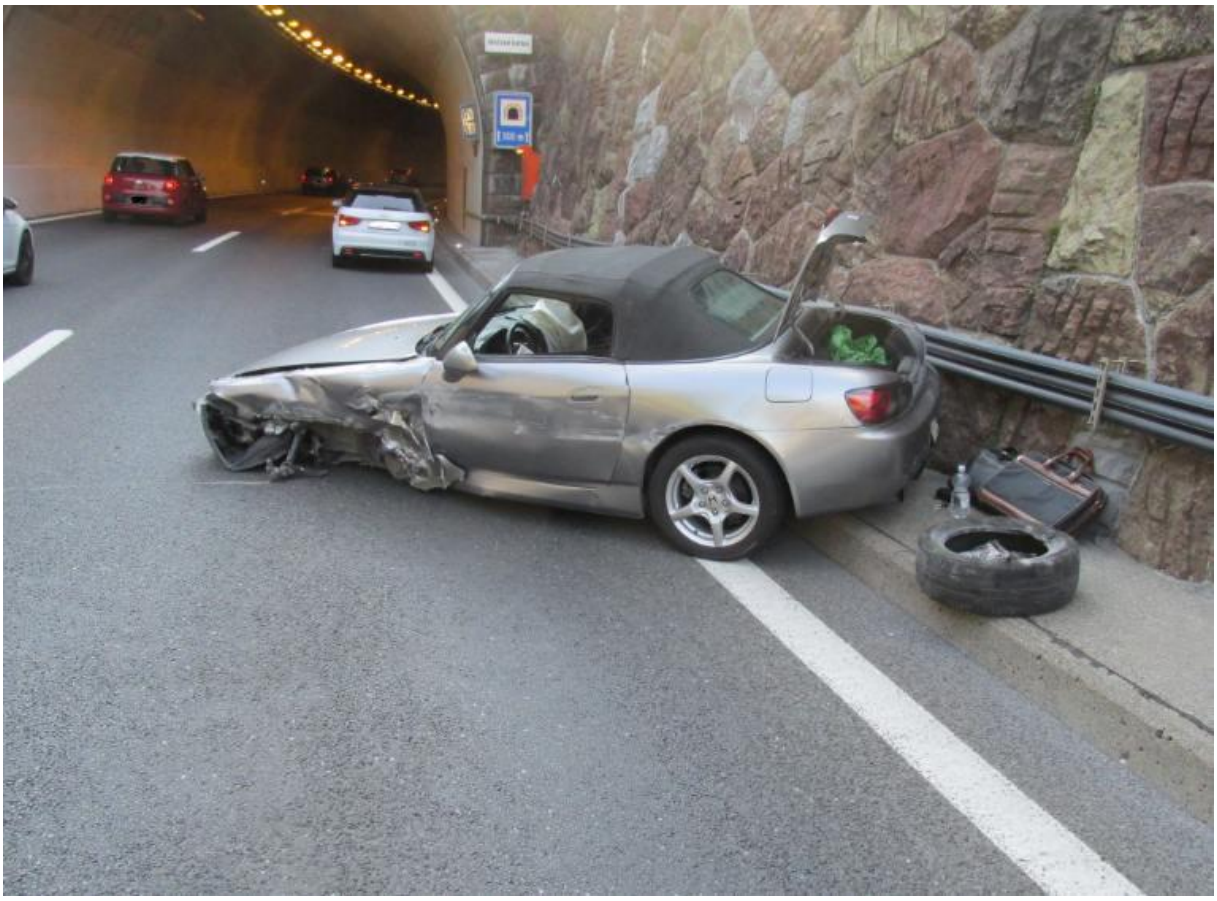

https://www.polizei-schweiz.ch/muehlehorn-gl-heftiger-verkehrsunfall-auf-der-a3/

Fahrbahn trocken, obschon Tag mit Niederschlägen

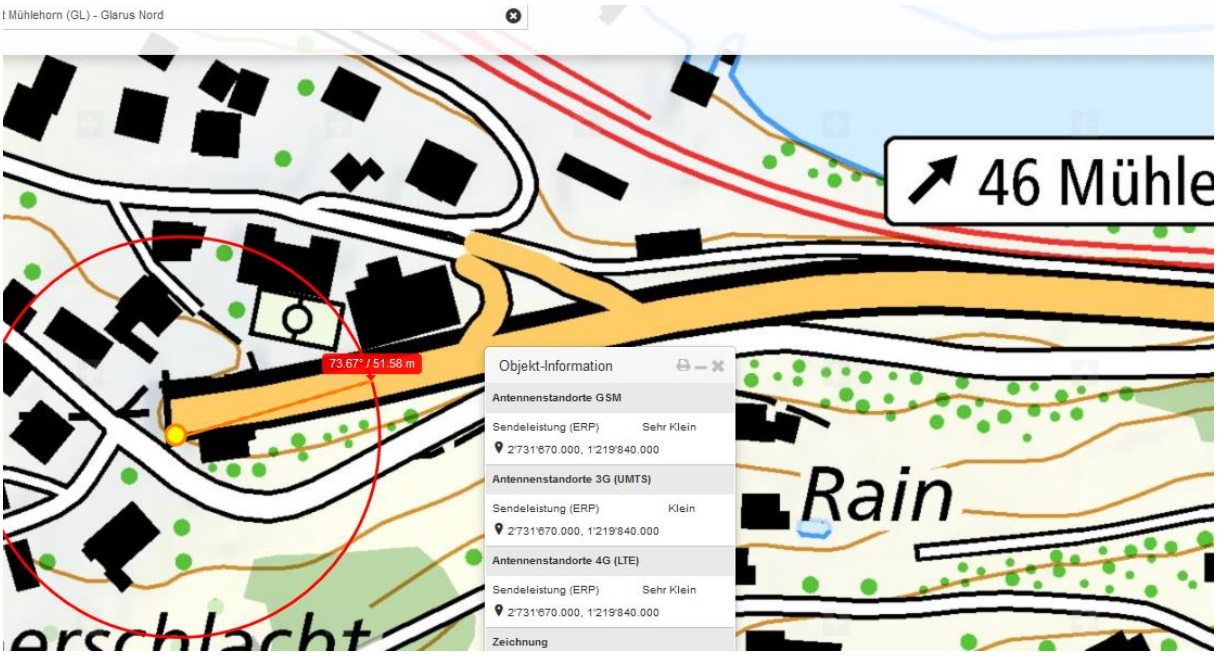

SE 2 rechts vermutlich Polycom , ev. Seerettung. Unfallschwerpunkt.

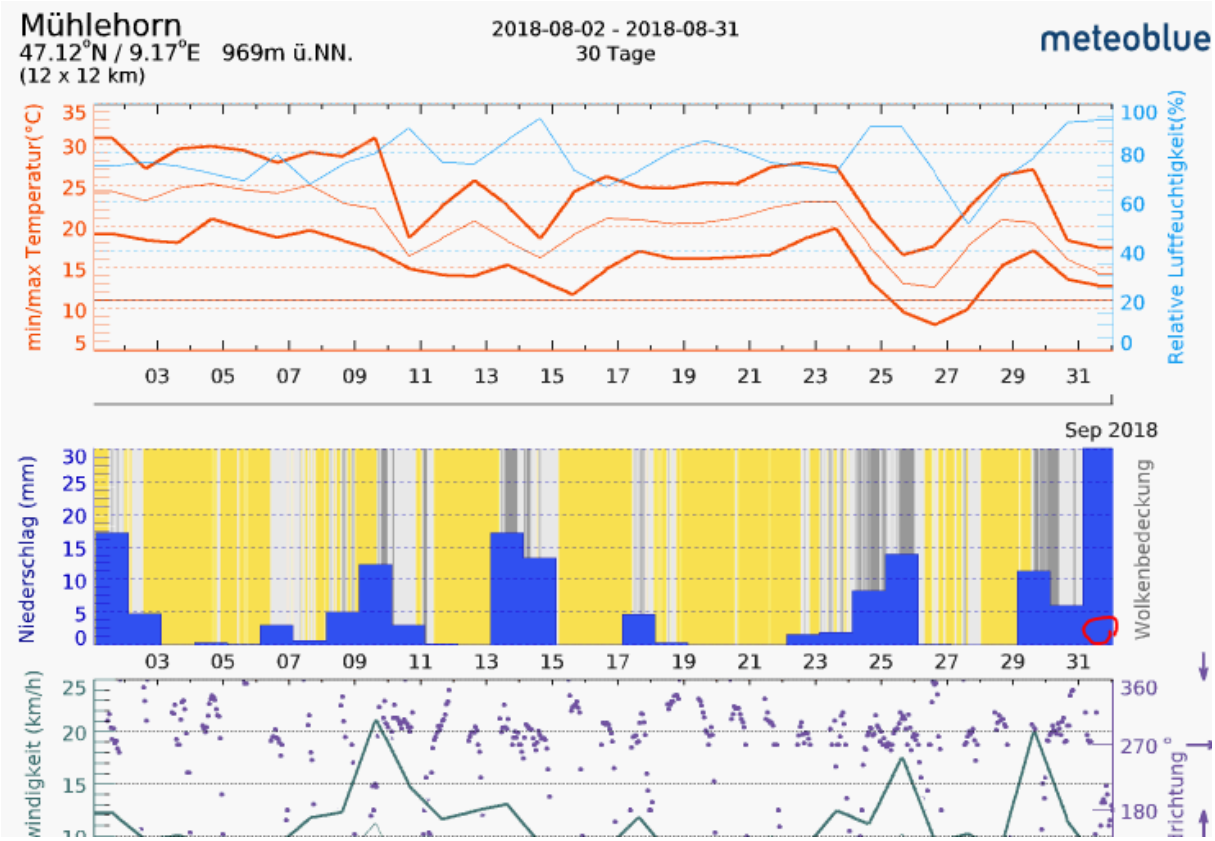
Mühlehorn
47.12°N / 9.17°E 969m ü.NN.
(12 x 12 km)
2018-08-02 - 2018-08-31
30 Tage
meteoblue
min/max Temperatur(°C)
Relative Luftfeuchtigkeit(%)
Sep 2018
Niederschlag (mm)
Wolkenbedeckung
Windigkeit (km/h)
Richtung °