# Nach Sturz Zeugen gesucht

31. Juli 2018

## Nach einem Sturz musste am Montagabend in Romanshorn ein 67-jähriger Mann ins Spital gebracht werden. Die Kantonspolizei Thurgau sucht Zeugen.

Eine Passantin fand kurz nach 21 Uhr den Mann, der mit seinem Fahrrad auf der Höhe der Pestalozzistrasse 18 am Boden lag. Gegenüber den Einsatzkräften der Kantonspolizei Thurgau konnte er sich nicht an den Sturz erinnern. Der 67-Jährige wurde vom Rettungsdienst zur Kontrolle ins Spital gebracht.

Ein Atemalkoholtest ergab einen Wert von rund 1,2 mg/l.

**Zeugenaufruf**

Nur Ort deutlich,  die Fahrrichtung sei eben unbekannt.

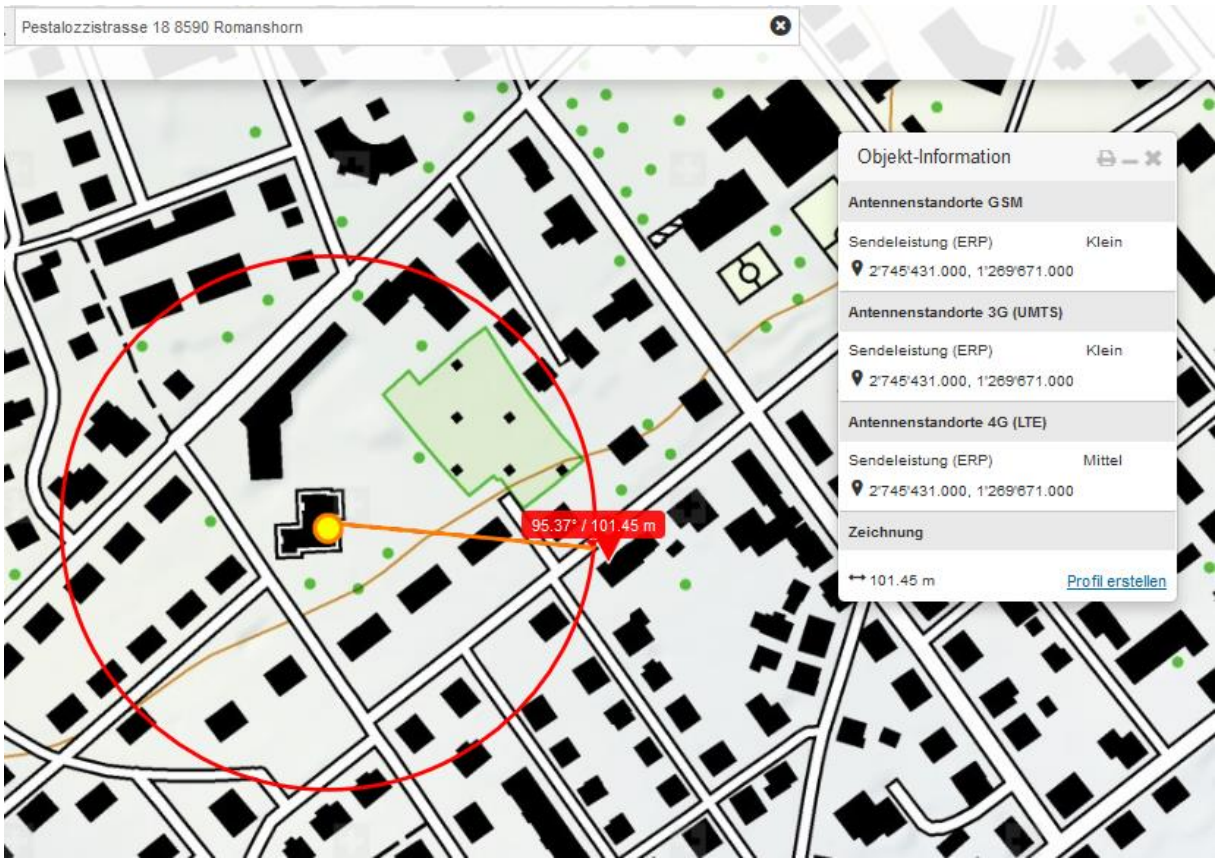

Sunrise-Sender auf Dach der Eisenbahner-Genossenschaft,

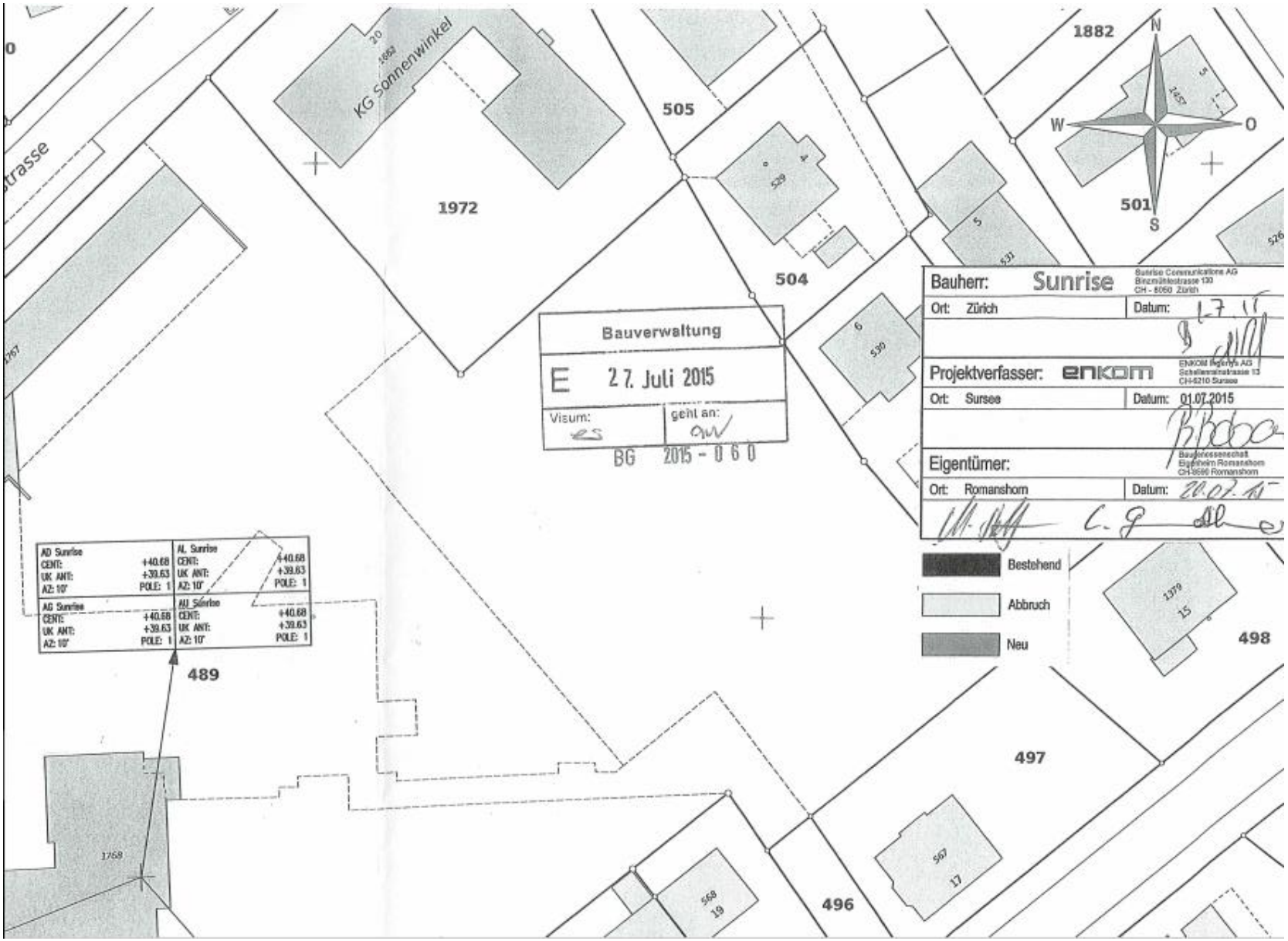

KG Sonnenwinkel
1972
505
504
1882
501
489
497
496
498
Bauverwaltung
E 27. Juli 2015
Visum:
geht an:
BG 2015 - 0 6 0
Bauherr: Sunrise
Sunrise Communications AG
Binzmühlestrasse 130
CH - 8050 Zürich
Ort: Zürich
Datum: 1.7.15
Projektverfasser: enkom
ENKOM Ingenieurs AG
Schellenrainstrasse 13
CH-6210 Sursee
Ort: Sursee
Datum: 01.07.2015
Eigentümer:
Baugenossenschaft
Eigenheim Romanshorn
CH-8590 Romanshorn
Ort: Romanshorn
Datum: 20.07.15
Bestehend
Abbruch
Neu
AD Sunrise
CENT: +40.68
UK ANT: +39.63
AZ: 10°
POLE: 1
AL Sunrise
CENT: +40.68
UK ANT: +39.63
AZ: 10°
POLE: 1
AG Sunrise
CENT: +40.68
UK ANT: +39.63
AZ: 10°
POLE: 1
AU Sunrise
CENT: +40.68
UK ANT: +39.63
AZ: 10°
POLE: 1
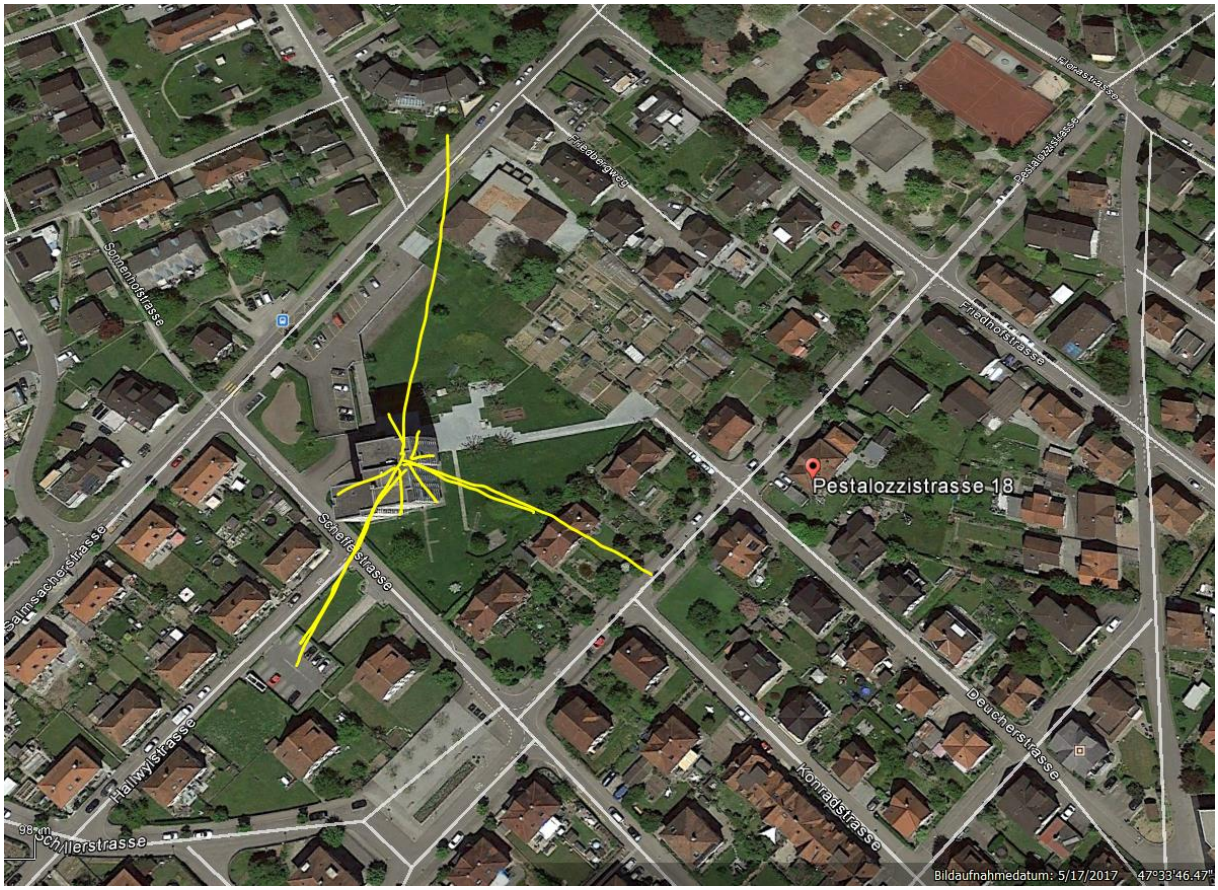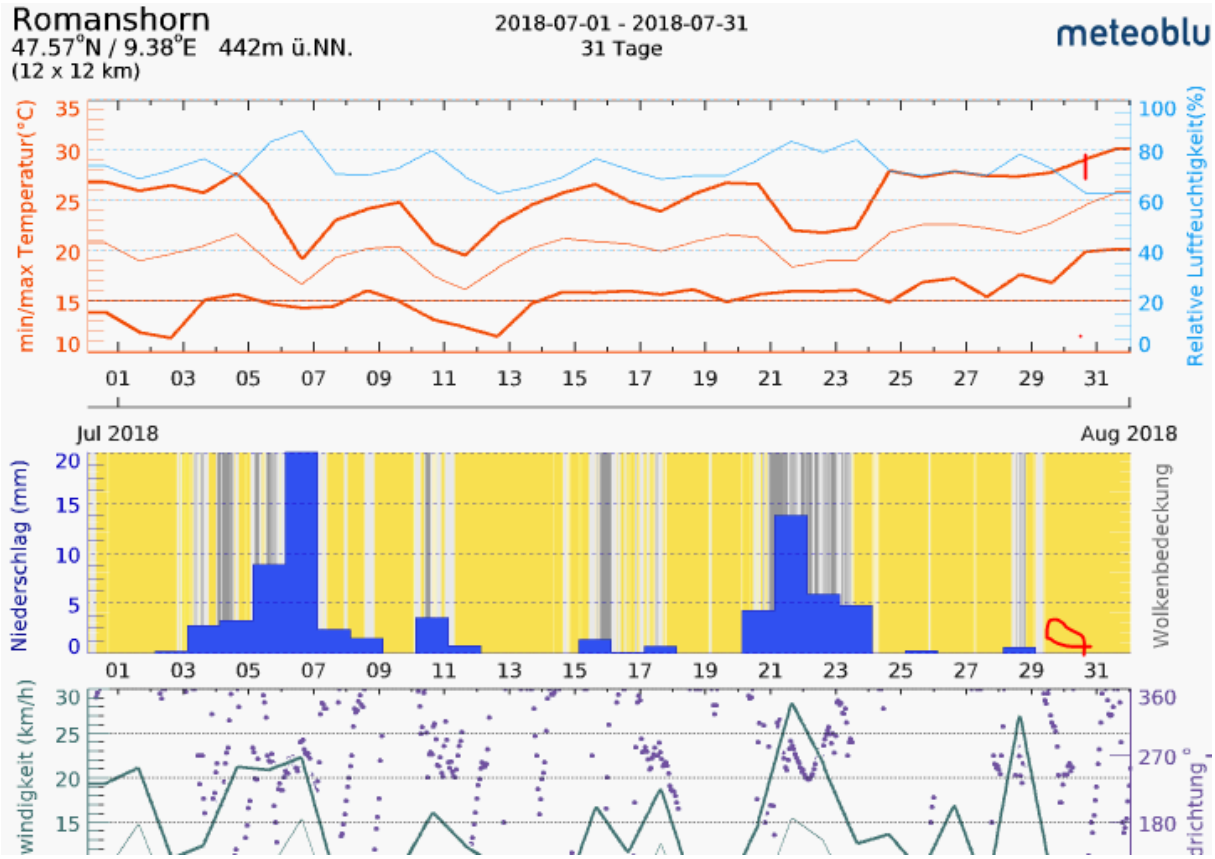
Hat eine Senderichtung ca. 10° Nord und ca. 140° zur Pestalozzistrasse, Zentrum ca. 50m vor Unfallstelle: