# Niederbüren: Milch ausgelaufen

**Am Donnerstag (25.04.2013) ist um 04:00 Uhr auf der Staatsstrasse im Sorntal der Anhänger eines Milchlastwagens gekippt. Fünftausend Liter Milch sind danach ausgelaufen. Verletzt wurde niemand. Der Schadensbetrag beläuft sich auf mehr als zehntausend Franken.**

Der 53-jährige Lastenwagenfahrer fuhr mit der Fahrzeugkombination von Bischofszell in Richtung Niederbüren. Im Sorntal, Höhe Verzweigung Hauptwil, kippte der Anhänger in der scharfen Rechtskurve um, worauf sich fünftausend Liter Milch auf die Strasse ergossen. Nebst der Feuerwehr Niederbüren, musste auch ein Pneukran für die Bergung aufgeboten werden. Die Strecke musste bis um 07:30 Uhr für den Verkehr gesperrt werden.

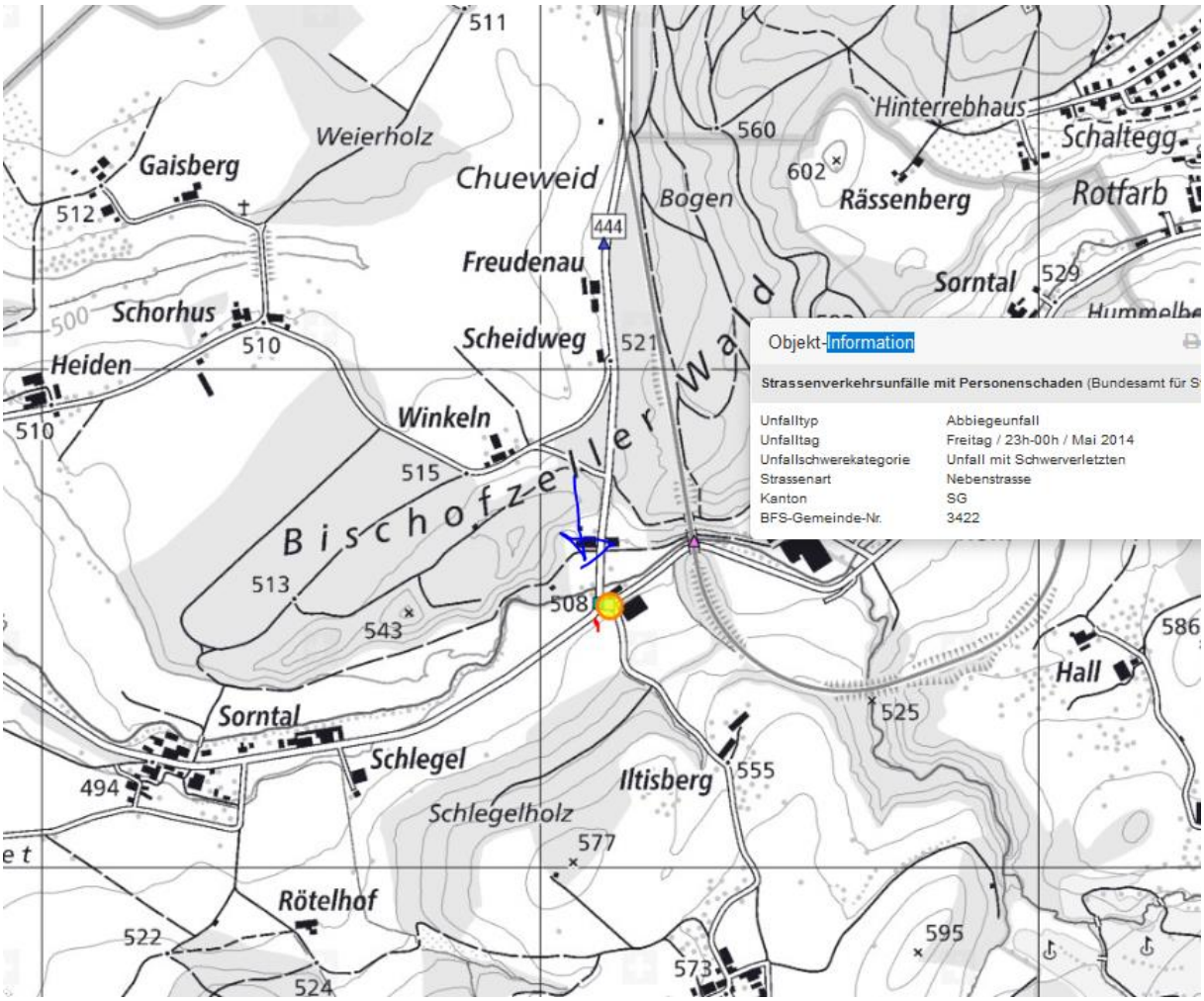
511
Weierholz
Gaisberg
512
Chueweid
Bogen
560
602
Hinterrebhaus
Schaltegg
Rässenberg
Rotfarb
444
Freudenau
Sorntal
529
500
Schorhus
510
Scheidweg
521
Heiden
510
Winkeln
515
Bischofzeller Wald
513
508
543
586
Hall
525
Sorntal
Schlegel
494
Iltisberg
555
Schlegelholz
577
Rötelhof
522
595
573
524
Objekt-Information
Strassenverkehrsunfälle mit Personenschaden (Bundesamt für S
Unfalltyp Abbiegeunfall
Unfalltag Freitag / 23h-00h / Mai 2014
Unfallschwerekategorie Unfall mit Schwerverletzten
Strassenart Nebenstrasse
Kanton SG
BFS-Gemeinde-Nr. 3422

2 m
© 2018 Google
Google Earth
Bildaufnahmedatum: 10/2013 47°28'21.48" N 9°13'54.11" O Höhe 541 m sichthöhe 510 m

2 m
© 2018 Google
Google E
Bildaufnahmedatum: 10/2013 47°28'50.17" N 9°13'58.06" O Höhe 551 m sichthöhe

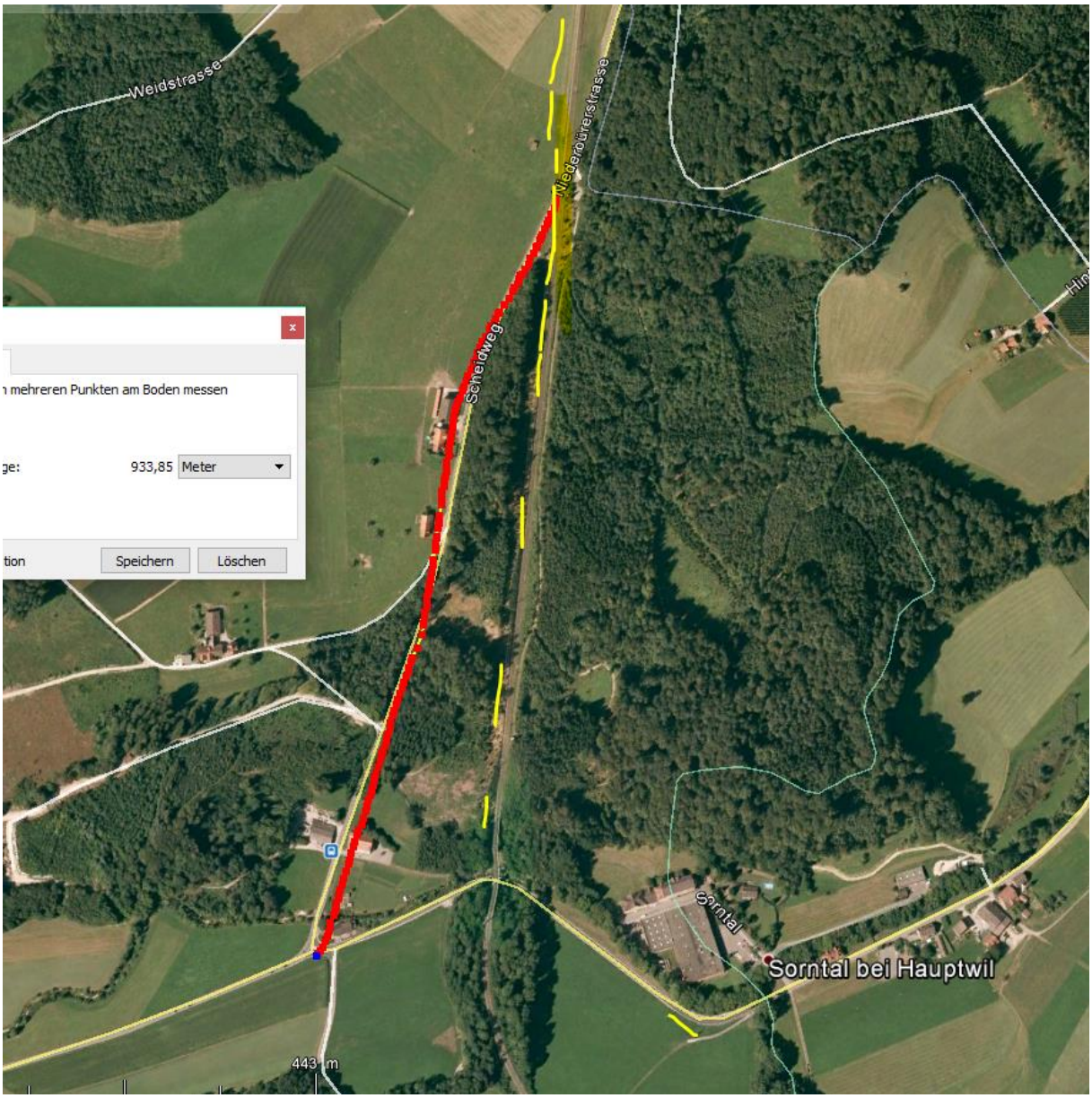
Weidstrasse
Niederbürenstrasse
Scheidweg
n mehreren Punkten am Boden messen
ge:
933,85
Meter
tion
Speichern
Löschen
Sorntal
Sorntal bei Hauptwil
443 m