Personenwagen fährt in Lieferwagen des Tiefbauamts Basel-Landschaft

19.09.2018 13:27

Münchenstein BL. Heute Mittwoch, 19. September 2018, kurz nach 11.15 Uhr, kam es auf der Bruderholzstrasse in Münchenstein BL zu einem Verkehrsunfall zwischen einem Personenwagen und einem Lieferwagen des Tiefbauamts BL, welcher als Signalisations- und Absicherungswagen abgestellt war. Vier Personen wurden verletzt.

Gemäss den bisherigen Erkenntnissen der Polizei Basel-Landschaft fuhr eine 50-jährige Personenwagenlenkerin von Muttenz herkommend auf der Bruderholzstrasse in Richtung Münchenstein. Aus bisher unklaren Gründen fuhr sie frontal in einen Lieferwagen des Tiefbauamts Basel-Landschaft. Der Lieferwagen war, wegen Kanalarbeiten, auf dem rechten Fahrstreifen zur Absicherung abgestellt. Durch die Wucht des Aufpralls wurde der Lieferwagen nach vorne geschoben und traf dabei einen Arbeiter einer Kanalreinigungsfirma.

Der Arbeiter sowie drei weitere Personen wurden verletzt und mussten mit der Sanität in mehrere Spitäler gebracht werden.

60
60
© 2018 Google
© 2009 GeoBasis-DE/BKG
© 2018 Google
2 m
Google
Bildaufnahmedatum: 10/2014 47°31'45.17" N 7°37'12.07" O Höhe 295 m

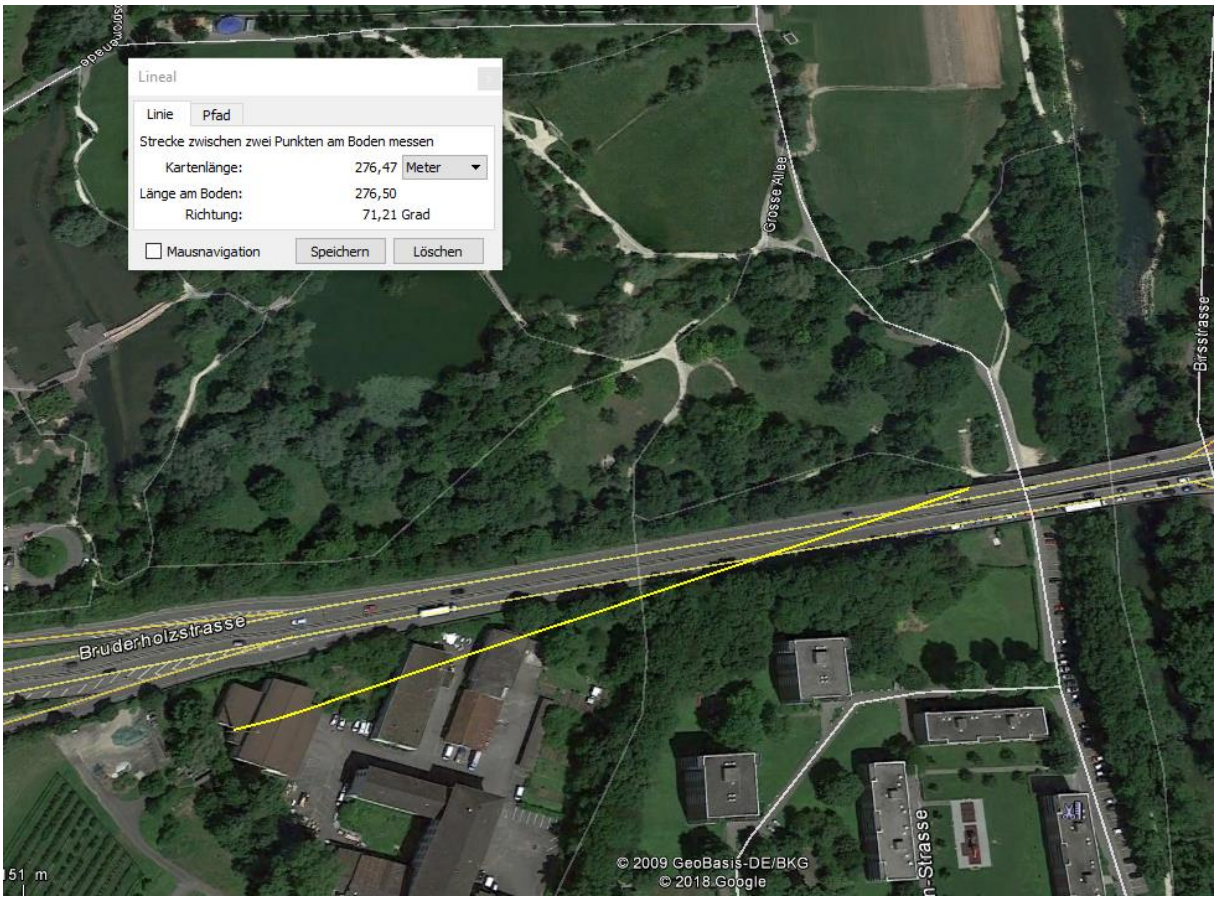
Lineal
Linie
Pfad
Strecke zwischen zwei Punkten am Boden messen
Kartenlänge: 276,47 Meter
Länge am Boden: 276,50
Richtung: 71,21 Grad
Mausnavigation
Speichern
Löschen
Grosse Allee
Birsstrasse
Bruderholzstrasse
© 2009 GeoBasis-DE/BKG
© 2018 Google

Der Sender erreicht die Vorstrecke problemlos, Hauptstrahlzentrum und fast gleiche Höhe