Wildhaus: Selbstunfall mit Motorrad – Fahrer verletzt

Am Freitagabend (03.08.2018), um 21:20 Uhr, ist ein 59-jähriger Motorradfahrer mit seinem Motorrad auf der Munzenrietstrasse gestürzt. Dabei verletzte er sich leicht. Er wurde durch Rettungssanitäter medizinisch erstversorgt und anschliessend mit dem Rettungswagen ins Spital gebracht.

Der 59-jährige Motorradfahrer fuhr auf der Munzenrietstrasse von Unterwasser herkommend in Richtung Wildhaus. Plötzlich verlor er die Herrschaft über sein Motorrad und der Fahrer stürzte. Der beim Unfallverursacher durchgeführte Alkoholatemlufttest fiel positiv aus. Der Motorradfahrer musste nebst einer Blut- und Urinprobe auch seinen Führerausweis abgeben. Es entstand ein Sachschaden von rund 2'000 Franken.

https://www.kapo.sg.ch/news/kapo/2018/08/wildhaus--selbstunfall-mit-motorrad--fahrer-verletzt.html

Guten Tag Herr Stettler

Unfallörtlichkeit; 745.245 / 239.309 – Fahrrichtung Ligishaus – Wildhaus

Den genauen Alkoholwert müssen Sie, wie immer, bei der Staatsanwaltschaft erfragen.

Freundliche Grüsse

Hanspeter Krüsi Leiter Kommunikation Mediensprecher

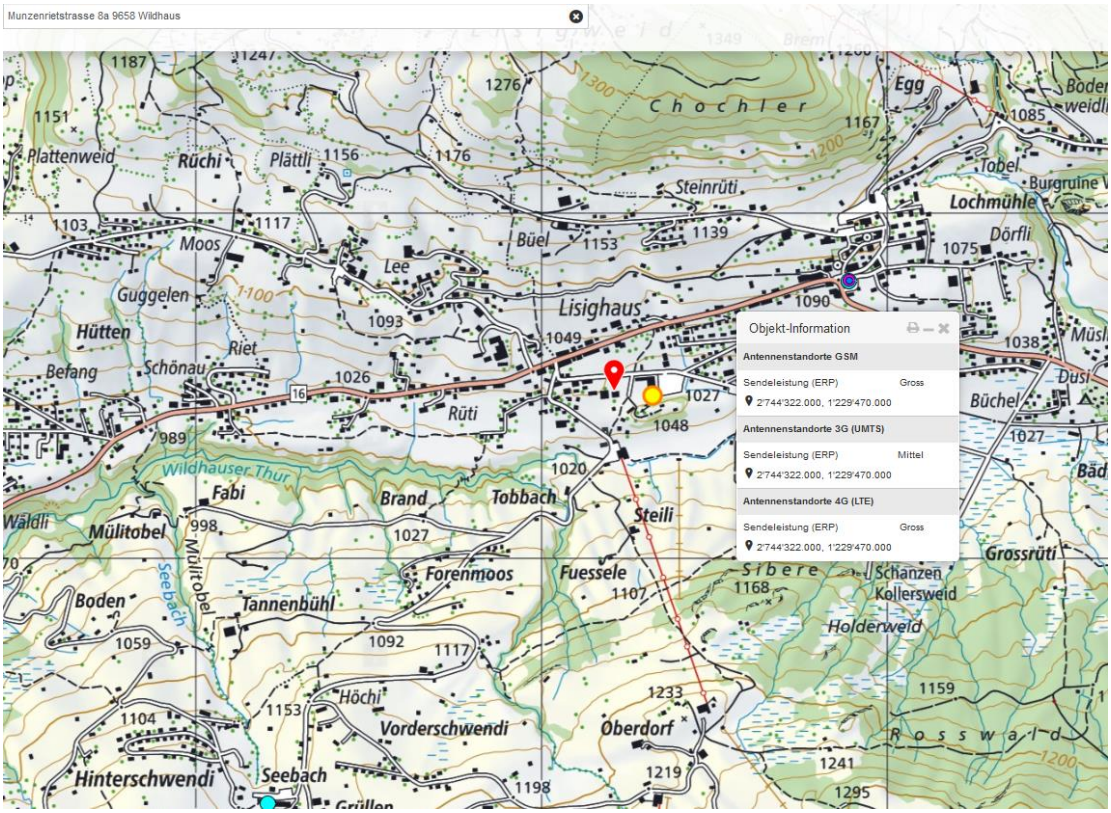

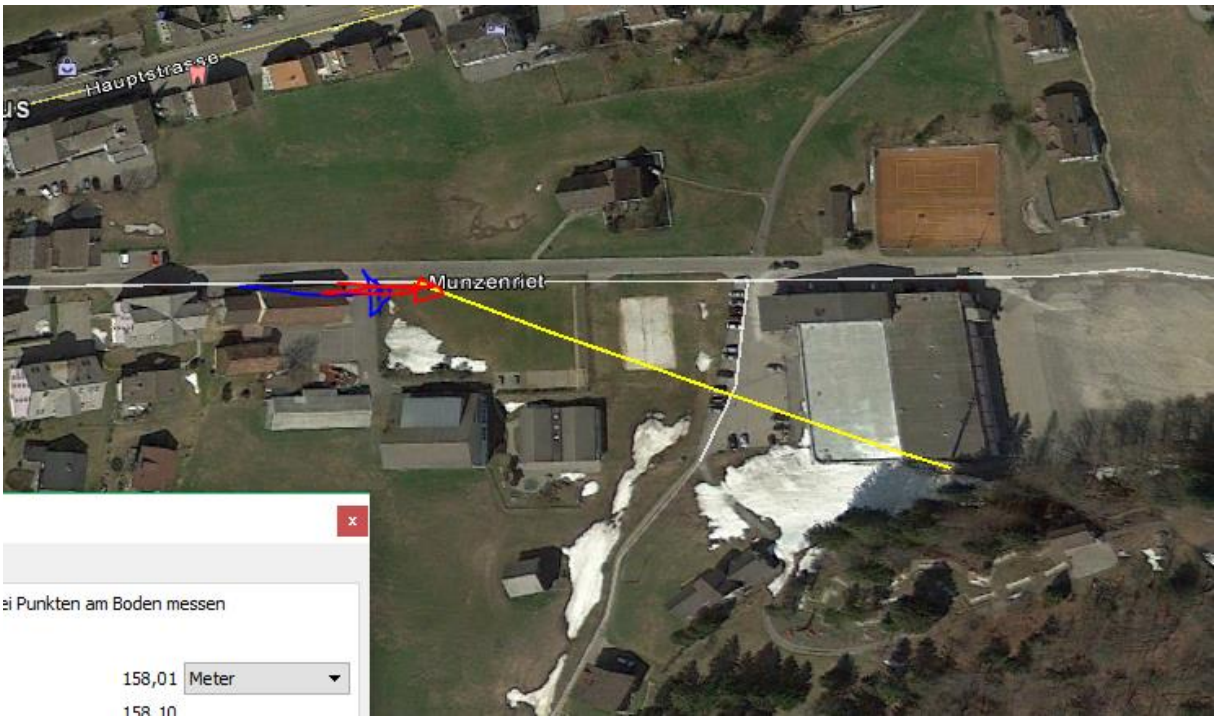

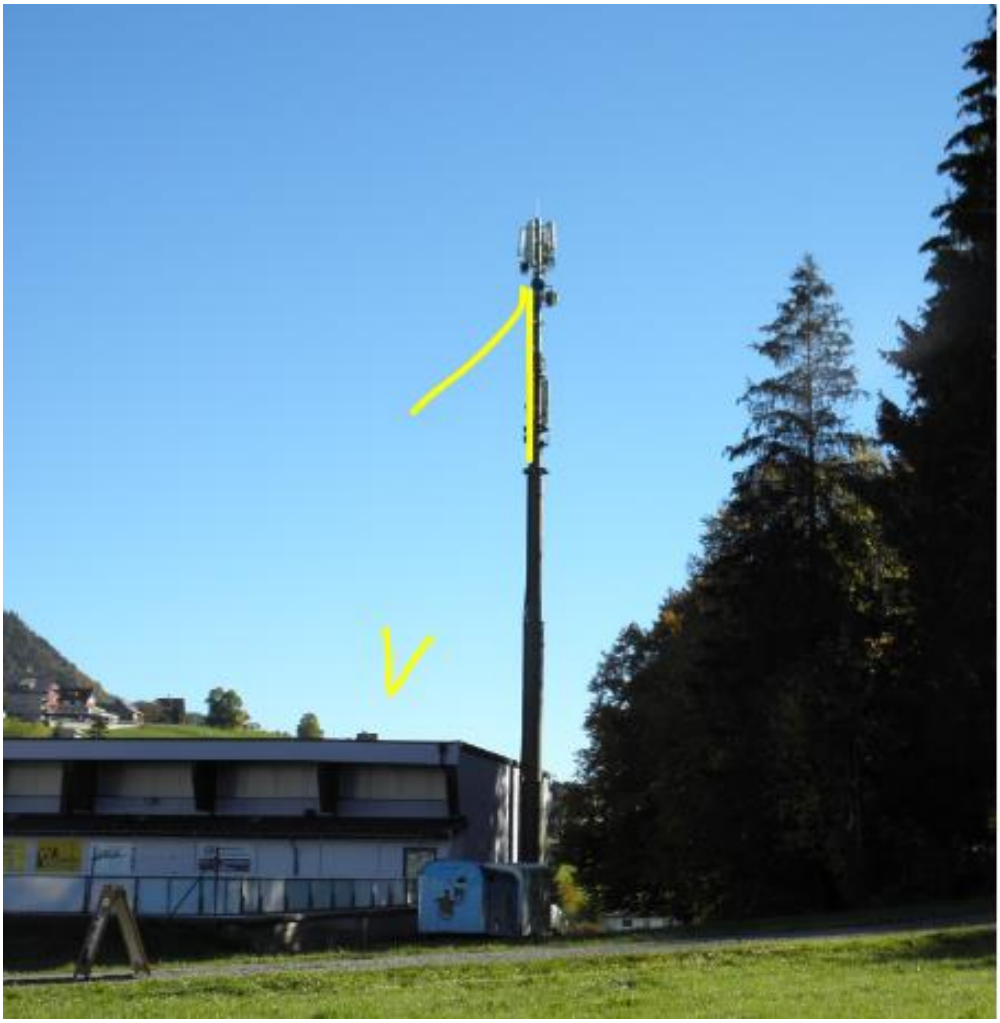

Sender hat SR ca. 280°, somit aus Gebäudeschatten in Hauptstrahl fahrend, dann gestürzt.

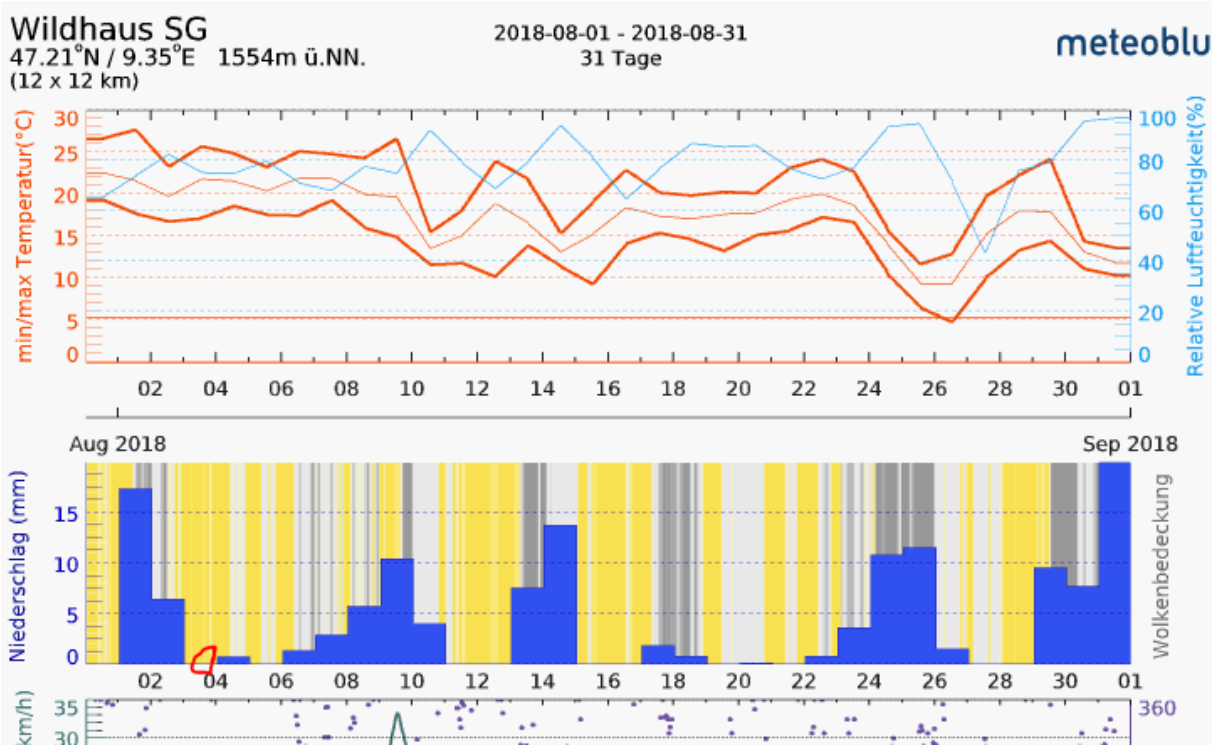
Wildhaus SG
47.21°N / 9.35°E 1554m ü.NN.
(12 x 12 km)
2018-08-01 - 2018-08-31
31 Tage
meteoblu
min/max Temperatur(°C)
Relative Luftfeuchtigkeit(%)
Aug 2018
Sep 2018
Niederschlag (mm)
Wolkenbedeckung
km/h