Rafz

Rafz: Frontalkollision fordert zwei Verletzte

03. Juli 2013

Bericht: KAPO ZH

Bei einer Frontalkollision sind am Mittwochmorgen (3.7.2013) in Rafz zwei Personen zum Teil schwer verletzt worden.

Kurz vor 7.00 Uhr fuhr ein 21-jähriger Lenker mit seinem Personenwagen von Eglisau Richtung Schaffhausen.

Gemäss bisherigen Ermittlungen geriet er aus zurzeit noch ungeklärten **Gründen auf einer geraden Strecke mit seinem Fahrzeug ins Schleudern** und auf die Gegenfahrbahn.

Dort kam es zu einer Frontalkollision mit einem entgegenkommenden Auto eines 46-jährigen Lenkers. Dieser wurde dabei eingeklemmt und musste durch die Feuerwehr aus dem stark beschädigten Auto geborgen werden. Nach der Erstversorgung durch einen Notfallarzt musste er mit schweren Verletzungen mit einem Rettungshelikopter der REGA ins Spital geflogen werden. Der 21 Jährige erlitt leichte Verletzungen und wurde durch eine Ambulanz ins Spital gebracht.

Der Verkehrsunfall führte zu einer Sperrung der Schaffhauserstrasse während über drei Stunden. Die Feuerwehren von Rafz-Wil und der Stützpunktfeuerwehr Bülach signalisierten eine Umleitung.

Zeugenaufruf: Personen, die Angaben zum Unfallhergang machen können, werden gebeten, sich mit der Kantonspolizei Zürich, Verkehrszug Bülach, Telefon 044 863 41 00, in Verbindung zu setzen.

http://www.kapo.zh.ch/internet/sicherheitsdirektion/kapo/de/aktuell/medienmitteilungen/2013_07/1307032m.html

Endlage vor dem Beginn der Leitplanke, nach der Erdeinleitung der Ebene 5 Bilder: fotohugo.ch

Das Fahrzeug wurde nach dem Schleudervorgang bei Beginn der Leitplanke auf der rechten Seite getroffen. Der Schleudervorgang fand somit im Nah-Bereich der Einspeisung der Starkstromleitung statt.

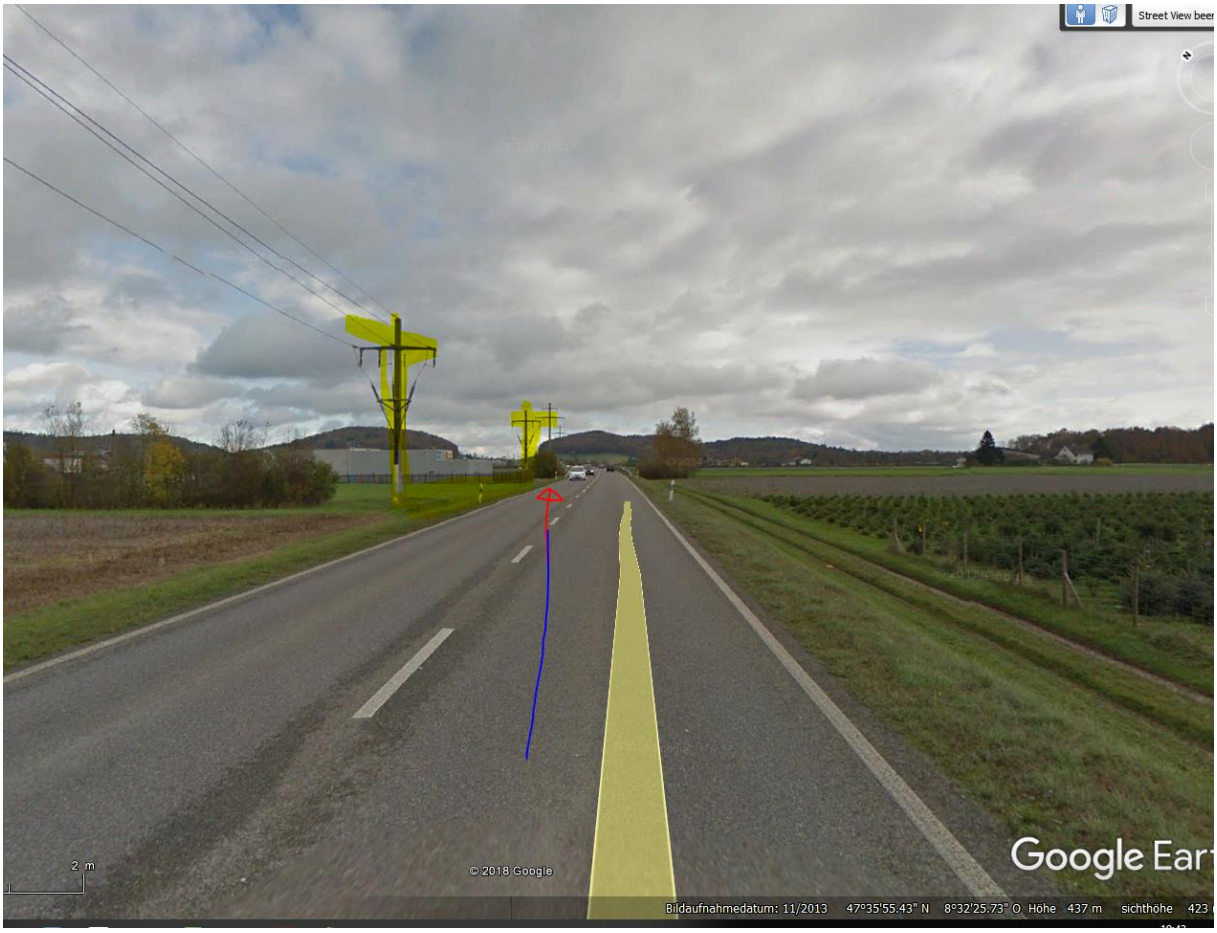

http://www.fotohugo.ch/detail/vu_rafz_03.07.13

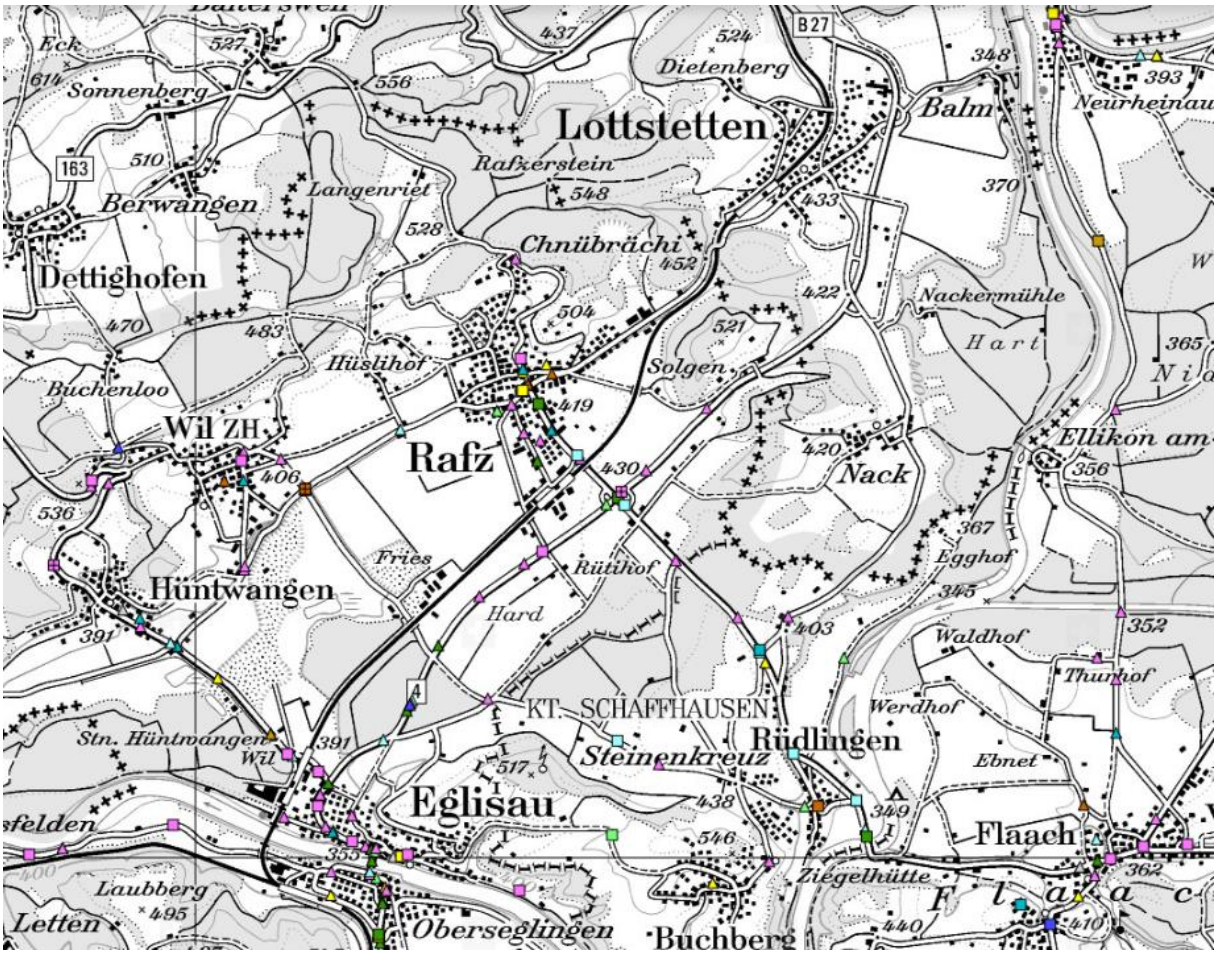

Eck
Sonnenberg
Dietenberg
Lottstetten
Balm
Neurheinau
Rafzerstein
Langenriet
Berwangen
Chnübrächi
Dettighofen
Nackermühle
Hart
Hüslihof
Solgen
Buchenloo
Wil ZH
Rafz
Nack
Ellikon am
Fries
Rütihof
Egghof
Hüntwangen
Hard
Waldhof
Thurhof
KT. SCHAFFHAUSEN
Werdhof
Stn. Hüntwangen
Wil
Rüdlingen
Steinenkreuz
Ebnet
Eglisau
Flaach
Ziegelhütte
Laubberg
Letten
Oberseglingen
Buchberg

LTE noch nicht in Betrieb im Sommer 2013

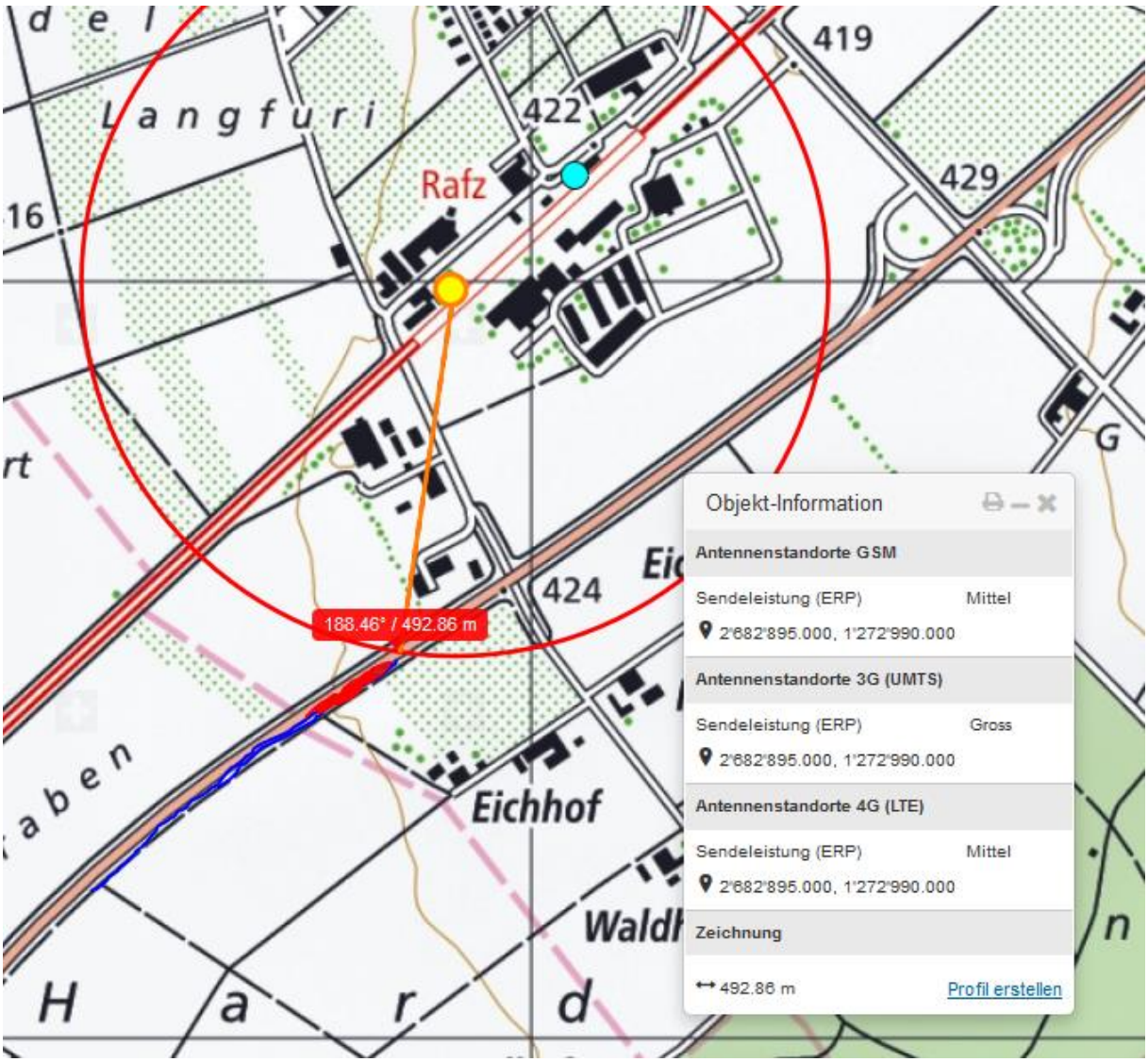

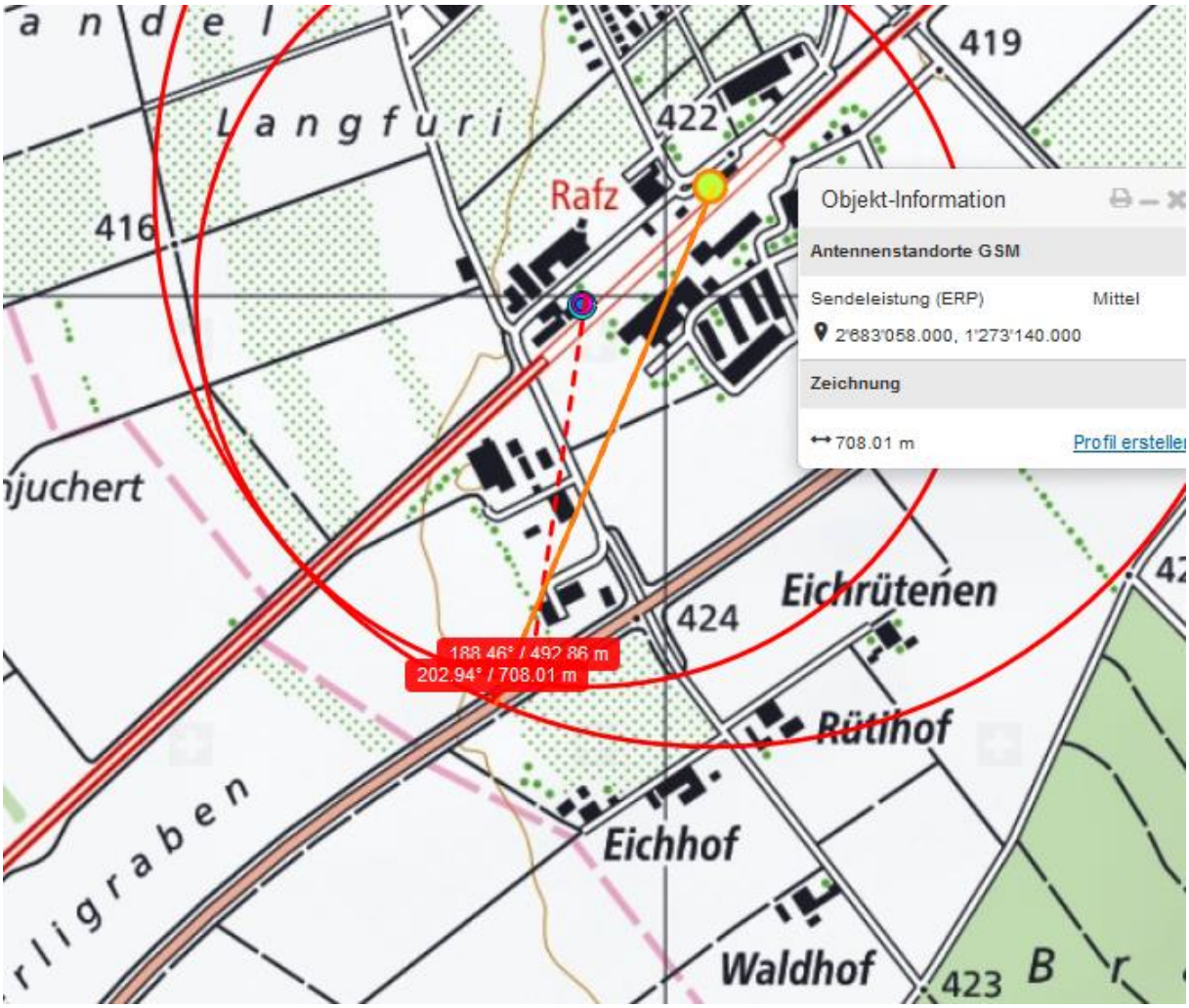
Langfuri
419
422
416
Rafz
Objekt-Information
Antennenstandorte GSM
Sendeleistung (ERP)
Mittel
2'683'058.000, 1'273'140.000
Zeichnung
708.01 m
Profil erstellen
Eichrütenen
424
188.46° / 492.86 m
202.94° / 708.01 m
Rütihof
Eichhof
Waldhof
423