Von Fahrbahn abgekommen und mit Auto kollidiert

Am Freitagnachmittag (14.09.2018) ereignete sich auf der Fürstenlandstrasse ein Verkehrsunfall zwischen zwei Personenwagen. Eine Autofahrerin geriet auf die Gegenfahrbahn und kollidierte mit einem entgegenkommenden Fahrzeug. Dabei verletzten sich mehrere Personen.

Eine 35-jährige Autofahrerin war am Freitagnachmittag kurz vor 17 Uhr auf der Fürstenlandstrasse **stadteinwärts** unterwegs. Aus noch unbekannten Gründen geriet sie auf die Gegenfahrbahn. Dabei kollidierte sie mit einem korrekt entgegenkommenden Personenwagen. Es wurden mehrere Personen leicht verletzt. An den Fahrzeugen entstand grosser Sachschaden. Durch den Verkehrsunfall kam es zu Verkehrsbehinderungen. Die Staatsanwaltschaft St.Gallen verfügte bei der Verursacherin eine Blut- und Urinprobe.

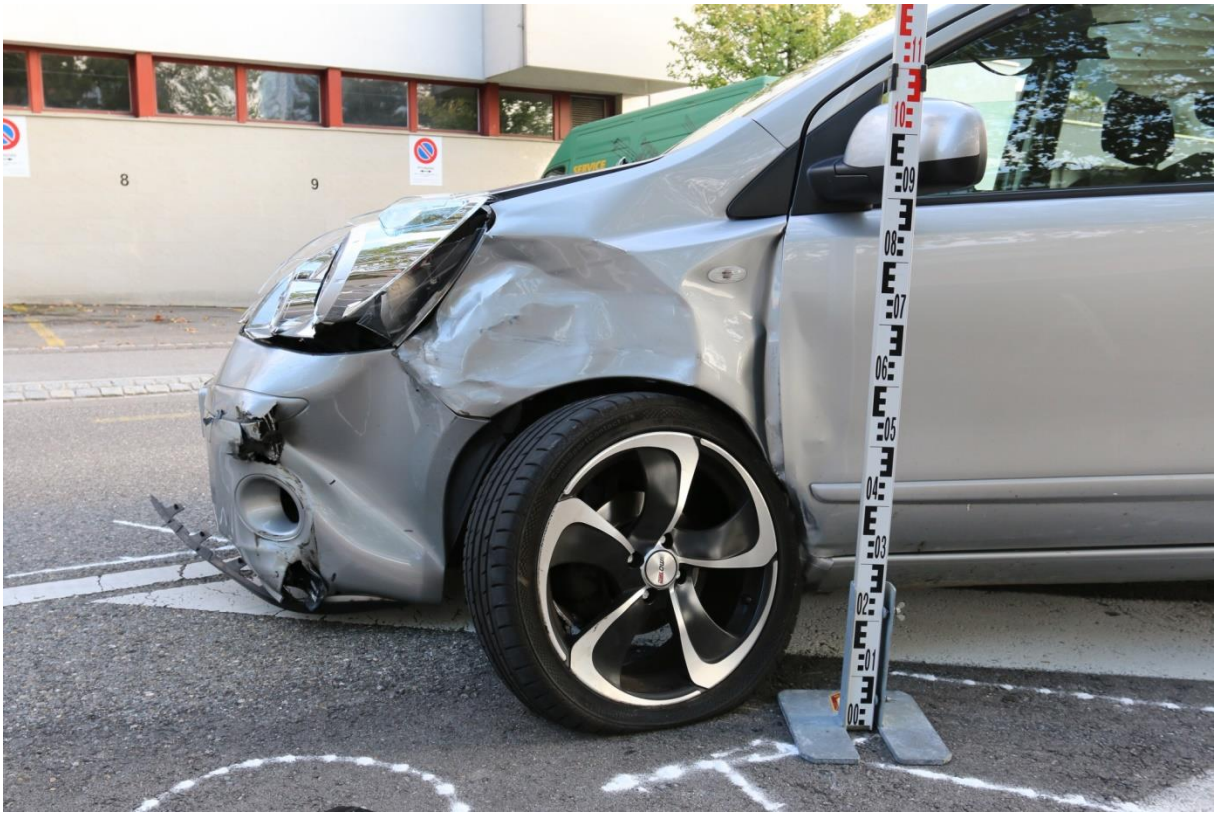

TAGBLATT

KRAN-SERVICE
071 422 43 88
SERVICE
KIEBLER

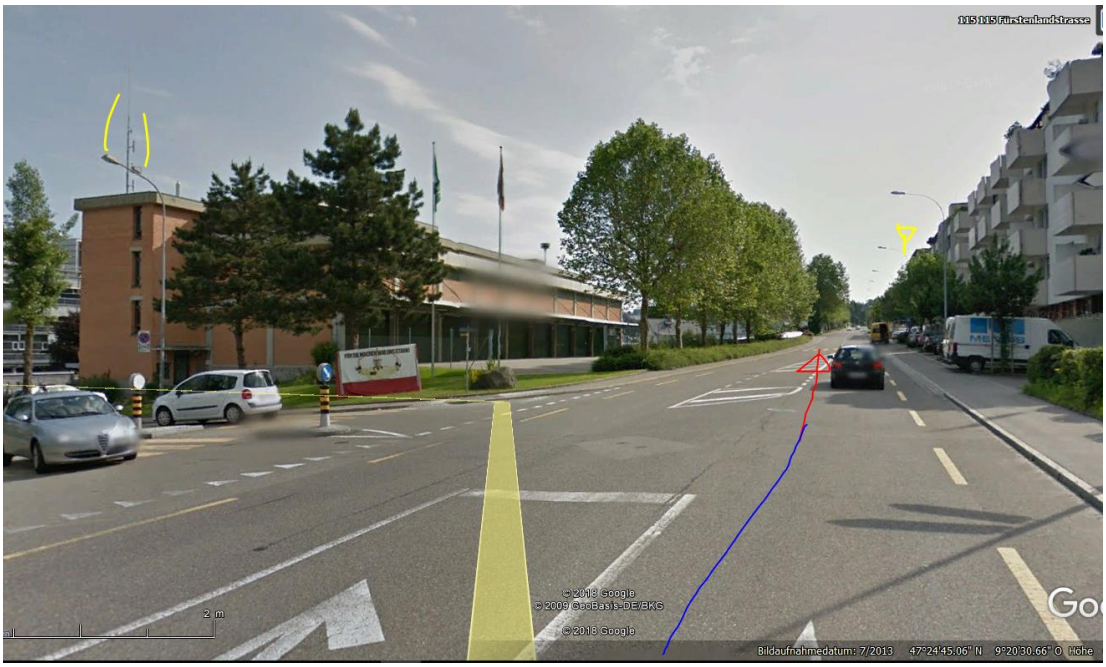

höhe Zeughaus street-view unterdrückt, links polycom-Sender

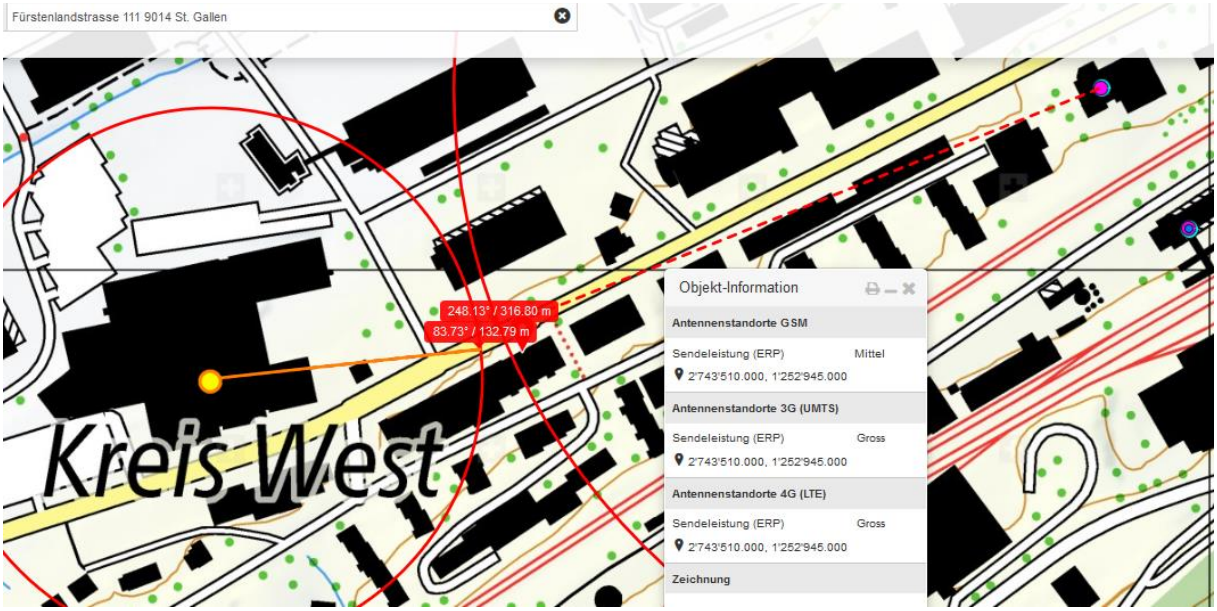

Objekt-Information
Antennenstandorte GSM
Sendeleistung (ERP) Mittel
2'743'510.000, 1'252'945.000
Antennenstandorte 3G (UMTS)
Sendeleistung (ERP) Gross
2'743'510.000, 1'252'945.000
Antennenstandorte 4G (LTE)
Sendeleistung (ERP) Gross
2'743'510.000, 1'252'945.000
Zeichnung
319.51 m
Profil erstellen
248.13° / 316.80 m
83.73° / 132.79 m
82.81° / 319.51 m
Kreis West

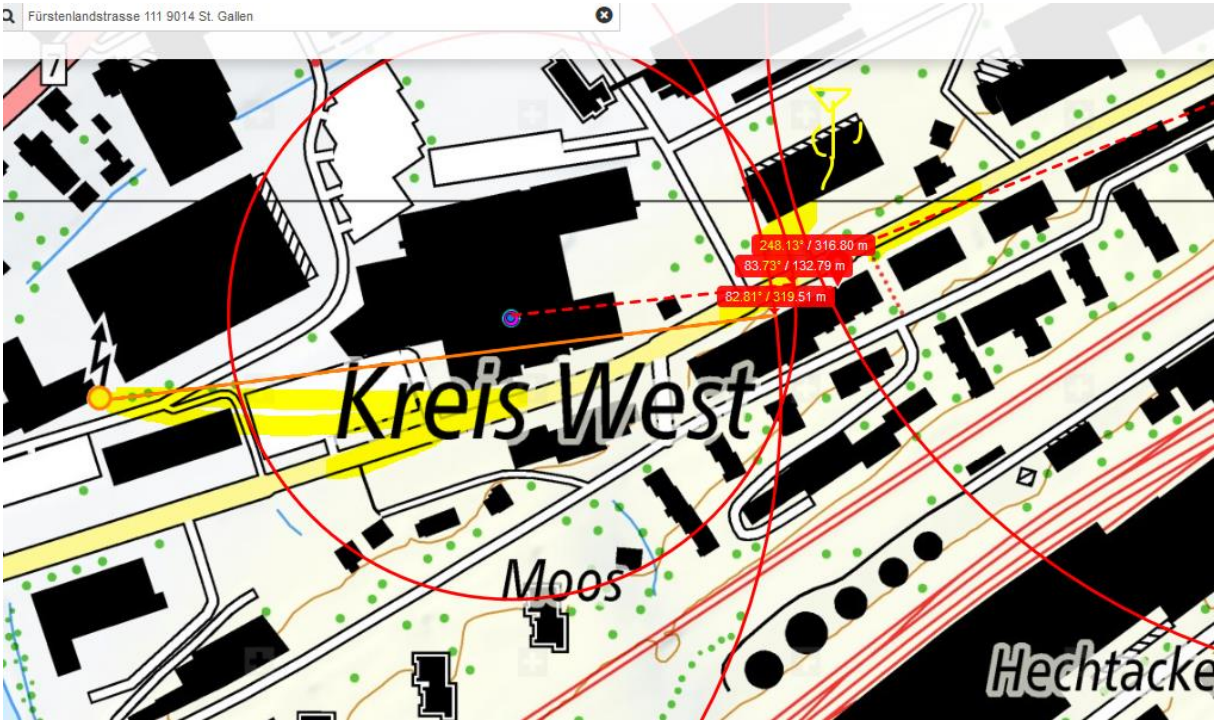
Fürstenlandstrasse 111 9014 St. Gallen
248.13° / 316.80 m
83.73° / 132.79 m
82.81° / 319.51 m
Kreis West
Moos
Hechtacke

20m vor der Einmündung Werte um 125 uW/m2 peak

Höhe Linksabbiegespur sprunghafter Anstieg auf über 200uW/m2.

Hier entstand das abweichende Lenk-Moment.
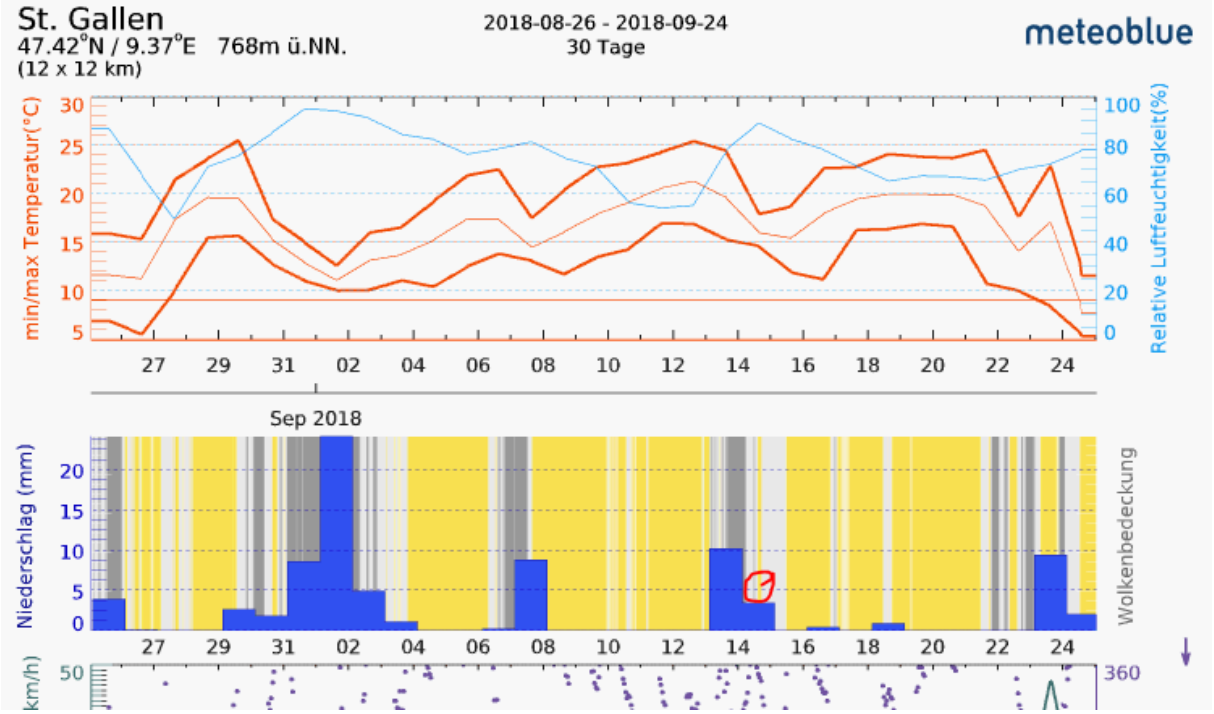
Niederschläge über Nacht 13/14, tags und am Abend war es klar.