Kollision zwischen Fahrradfahrerin und Personenwagen – Polizei sucht Zeugen

Am Mittwochnachmittag, 15. August 2018, kurz nach 16.30 Uhr, kam es auf der Baselstrasse in Arlesheim BL zu einer Kollision zwischen einer Fahrradfahrerin und einem Personenwagen. Die Fahrradfahrerin wurde unter dem Fahrzeug eingeklemmt und verletzt.

Nach ersten Erkenntnissen der Polizei Basel-Landschaft fuhr eine 76-jährige Personenwagenlenkerin vom Bildstöckliweg an die Verzweigung an der Baselstrasse und beabsichtigte nach links abzubiegen. Gleichzeitig fuhr eine 50-jährige Fahrradlenkerin auf der Baselstrasse in Richtung Basel. Aus noch unklaren Gründen kam es in der Folge zu einer Kollision zwischen dem Fahrrad und dem Personenwagen. Dabei wurde die Fahrradlenkerin unter dem Personenwagen eingeklemmt und musste durch die Feuerwehr geborgen werden.

Die Fahrradfahrerin wurde beim Unfall verletzt und musste durch die Sanität in ein Spital gebracht werden.

Da der Unfallhergang nicht restlos geklärt ist, sucht die Polizei Basel-Landschaft Zeugen.

https://www.baselland.ch/politik-und-behorden/direktionen/sicherheitsdirektion/polizei/polizeimeldungen/kollision-zwischen-fahrradfahrerin-und-personenwagen-polizei-sucht-zeugen

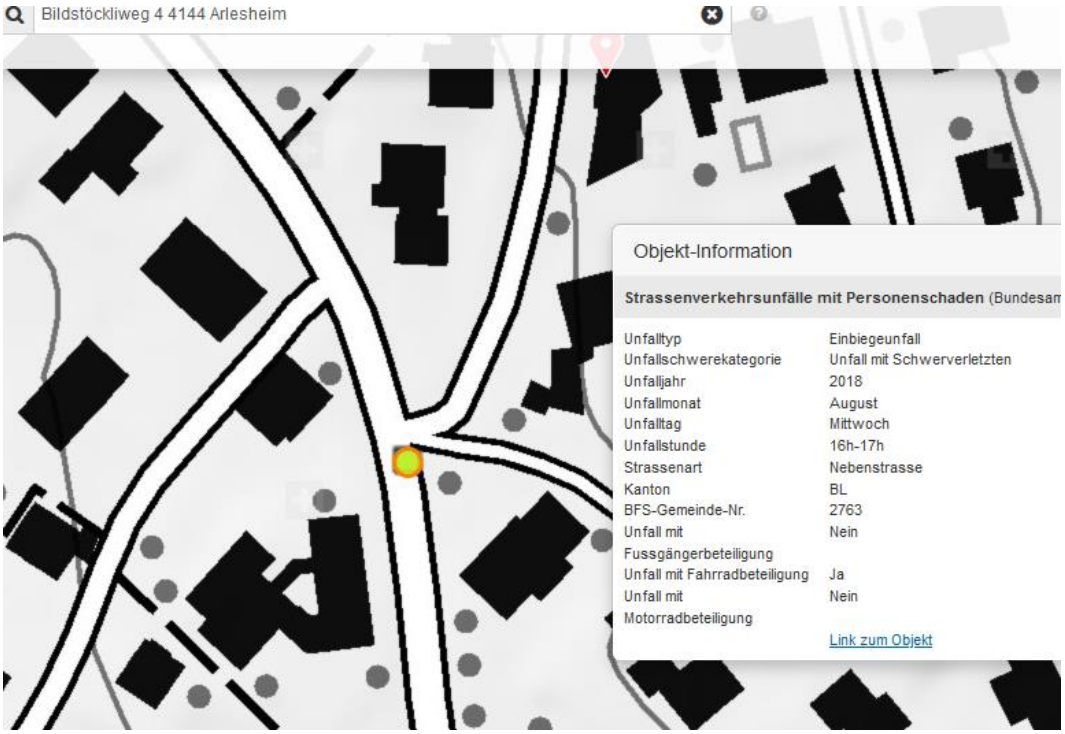

Die Ausgangslage ist in er 30er-Zone eigentlich Rechtsvortritt. Die rot gepflästerte Überfahrt suggeriert aber Vortritt der Baslerstrasse

hier gilt sonst der Rechtsvortritt von oben her, die Automobilistin hatte eine rot gepflästerte Trottoirüberfahrt bereits weitgehend zurückgelegt:

Die Unfallmarke weist eventuell auf ein Schneiden der Kurve durch die Automobilistin hin.

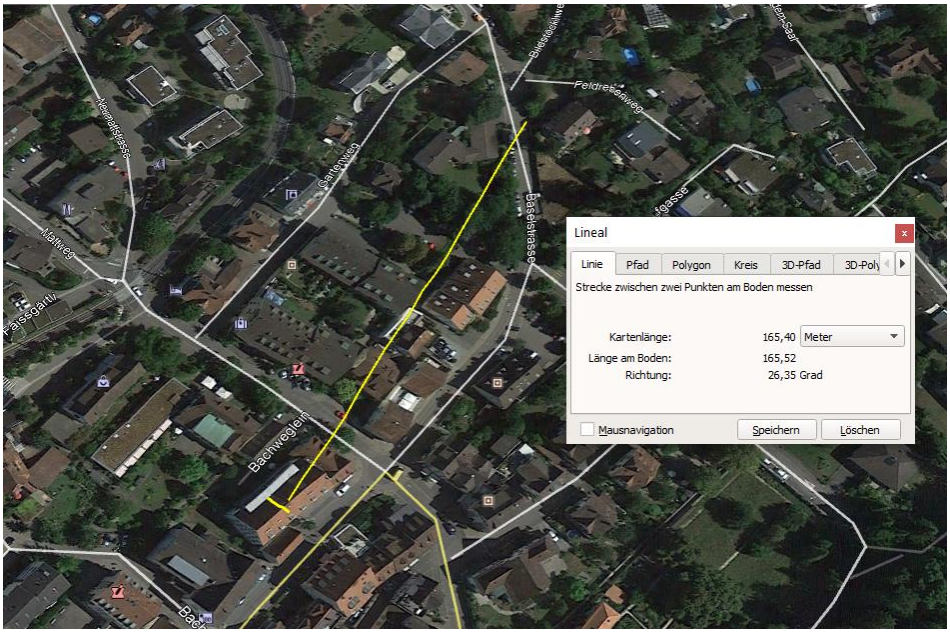

Der Sender erreicht die Unfallstelle, Angabe aus Astra-Karte eventuell etwas ungenau – die Fahrradfahrerin war bis vor 10m frei exponiert.

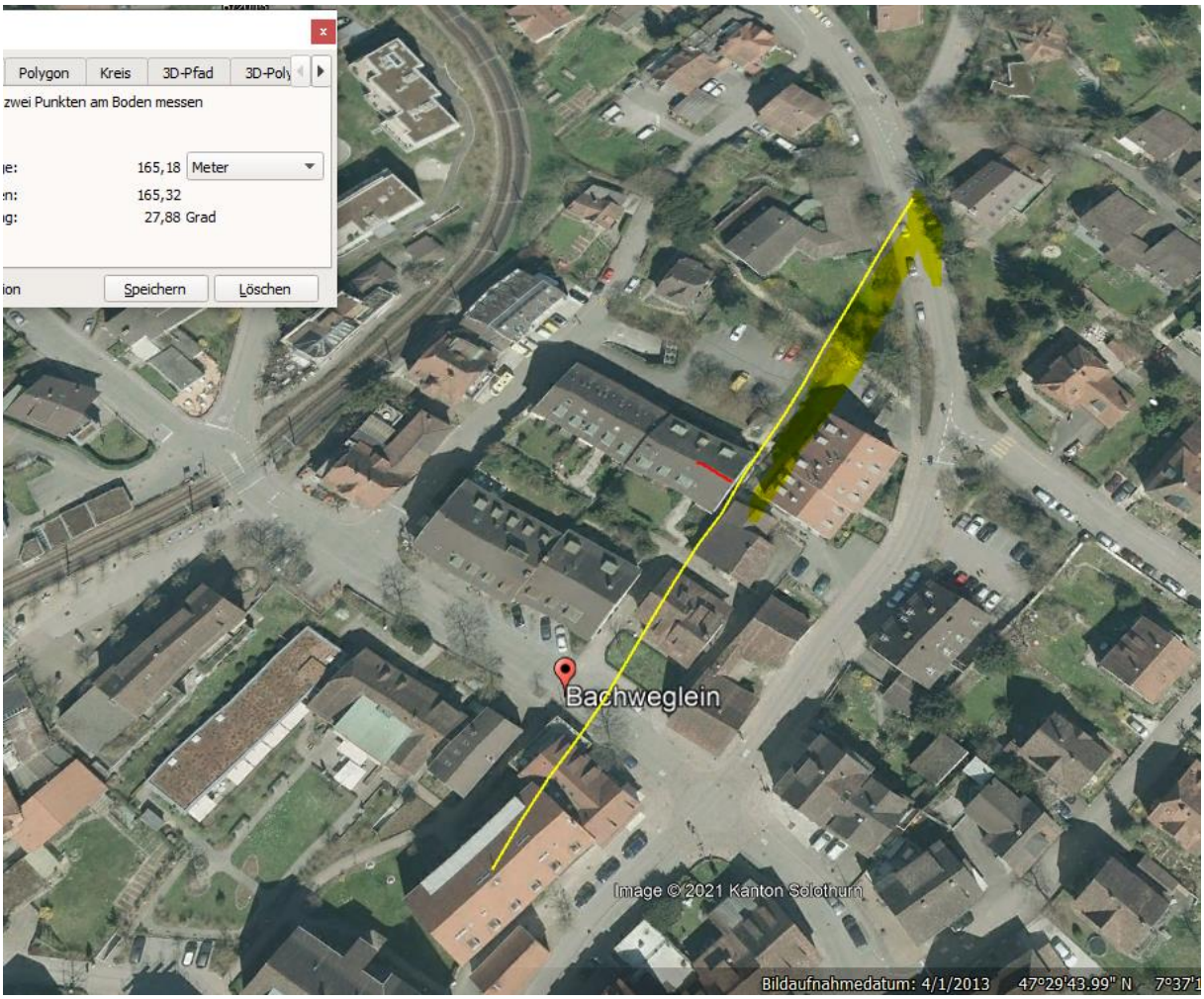

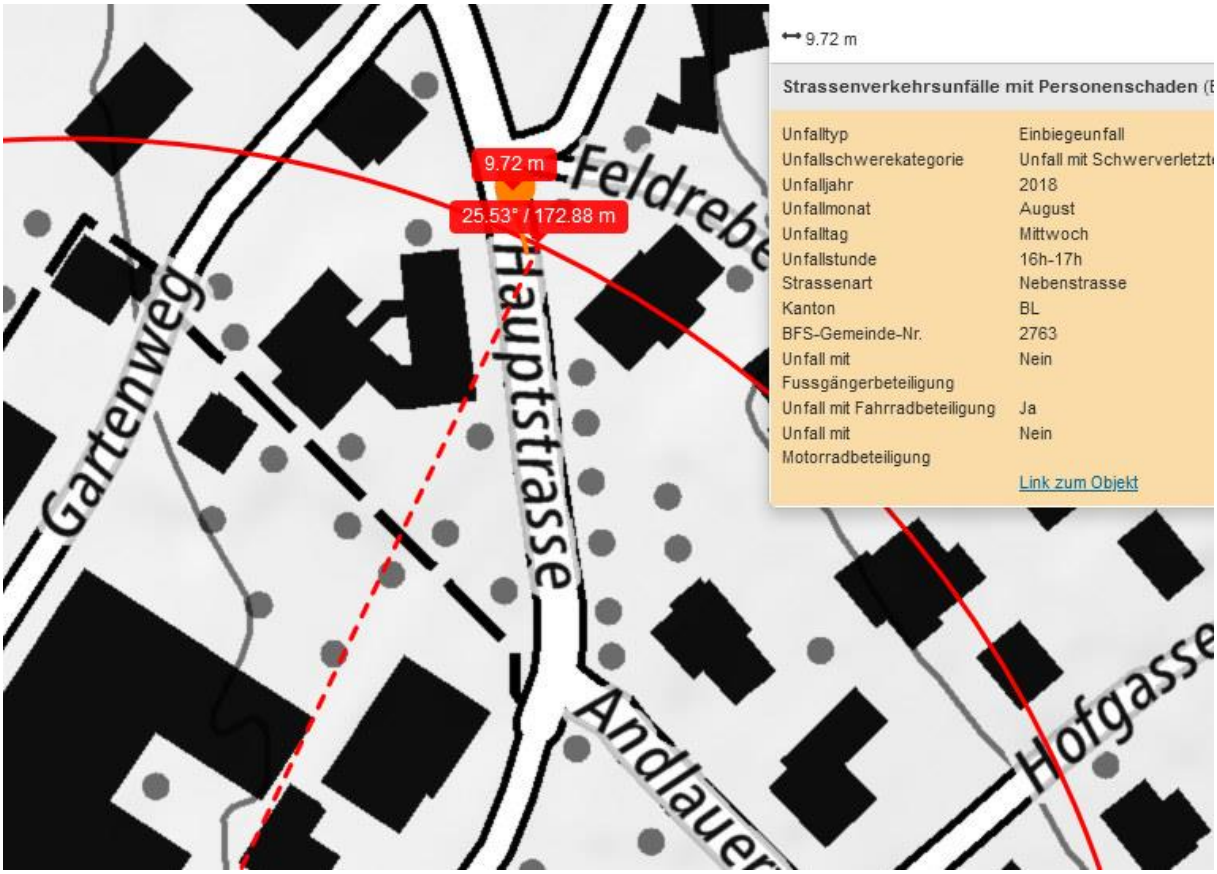

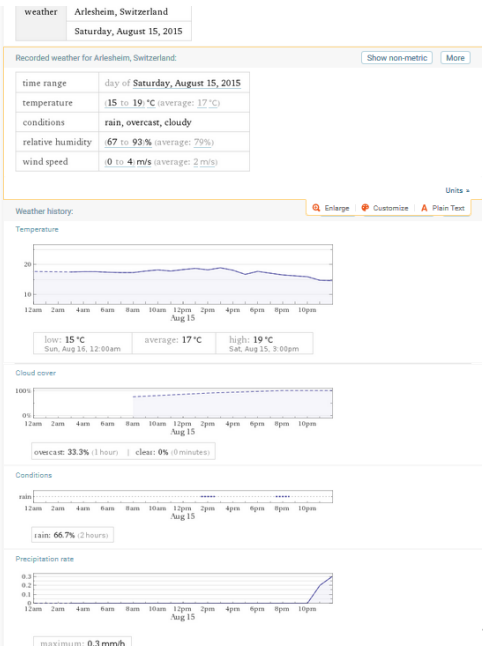

Trocken, Strahlung ungedämpft

Zum Verständnis der neurologisch/medizinischen Abläufe bei solchen Unfällen:

Niels Kuster et al. **NFP 57** http://www.snf.ch/SiteCollectionDocuments/nfp/nfp57/nfp57_synthese_d.pdf
Mobilfunk bewirkt Veränderungen der Hirnströme

«Der unklare Unfall in der Verkehrsmedizin» (AGU-Seminar 2015) Dr. Ulfert Grimm Fachbereich Verkehrsmedizin Institut für Rechtsmedizin St.Gallen http://agu.ch/1.0/pdf/agu-seminar15.pdf

«Wirkungen des Mobil- und Kommunikationsfunks» Eine Schriftenreihe der Kompetenzinitiative zum Schutz von Mensch, Umwelt und Demokratie e.V.

https://www.diagnose-funk.org/publikationen/dokumente-downloads/kompetenzinitiative-broschuerenreihe

Wirkungen von Elektrosmog auf Verkehrsunfälle: https://www.hansuelistettler.ch/elektrosmog/elektrosmog-im-verkehr/studie

Zur Möglichkeit der Messung von Sendeleistungen 5G: https://www.gigaherz.ch/5g-alarmierende-resultate-erster-testmessungen/

Zum Thema Herzrhythmus hat Prof. Magda Havas, Trent University, publiziert https://magdahavas.com/pick-of-the-week-24-microwave-radiation-affects-the-heart/

Hochspannungsleitungen und Magnetfelder am Boden: http://people.ee.ethz.ch/~pascal/Hochspann/BBoden.gif

Hansueli Stettler.Bauökologie.Funkmesstechnik.Lindenstrasse 132.9016 St.Gallen.www.hansuelistettler.ch.info@hansuelistettler.ch