Kappel am Albis ZH - Rollerfahrerin schwer verunfallt

Autor/Quelle: Kapo ZH

Eine Rollerfahrerin ist bei einem Selbstunfall am Samstagnachmittag (2.4.2016) in Kappel am Albis schwer verletzt worden.

Die 20-jährige Motorradlenkerin fuhr um zirka 17.30 Uhr von Mettmenstetten auf der Baarerstrasse Richtung Kappel am Albis. Kurz nach dem Dorfeingang verlor sie aus zurzeit unbekannten Gründen die Herrschaft über ihren Roller und kam rechts von der Fahrbahn ab. Dort kollidierte sie mit einer Reklametafel und wurde durch den Aufprall schwer verletzt. Sie wurde durch die Ambulanz ins Spital gefahren. Der Unfall wird nun durch die Kantonspolizei Zürich und die Staatsanwaltschaft untersucht.

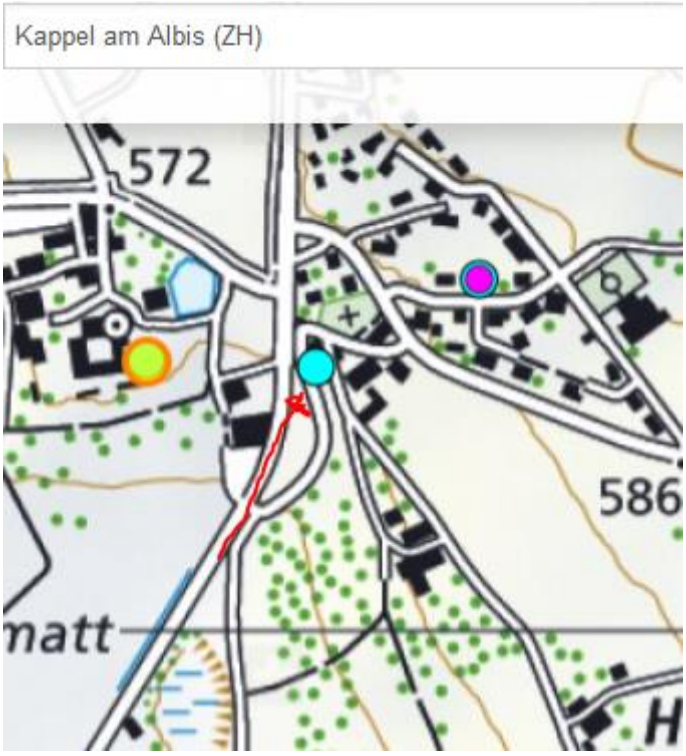

2 Sendere GSM klein 1 GSm gross (re), 1 umts klein re, 1 Sender Polycom in Gebäude Gemeinde. –

Faktisch alle gleiche Distanz zur Anfahrstrecke

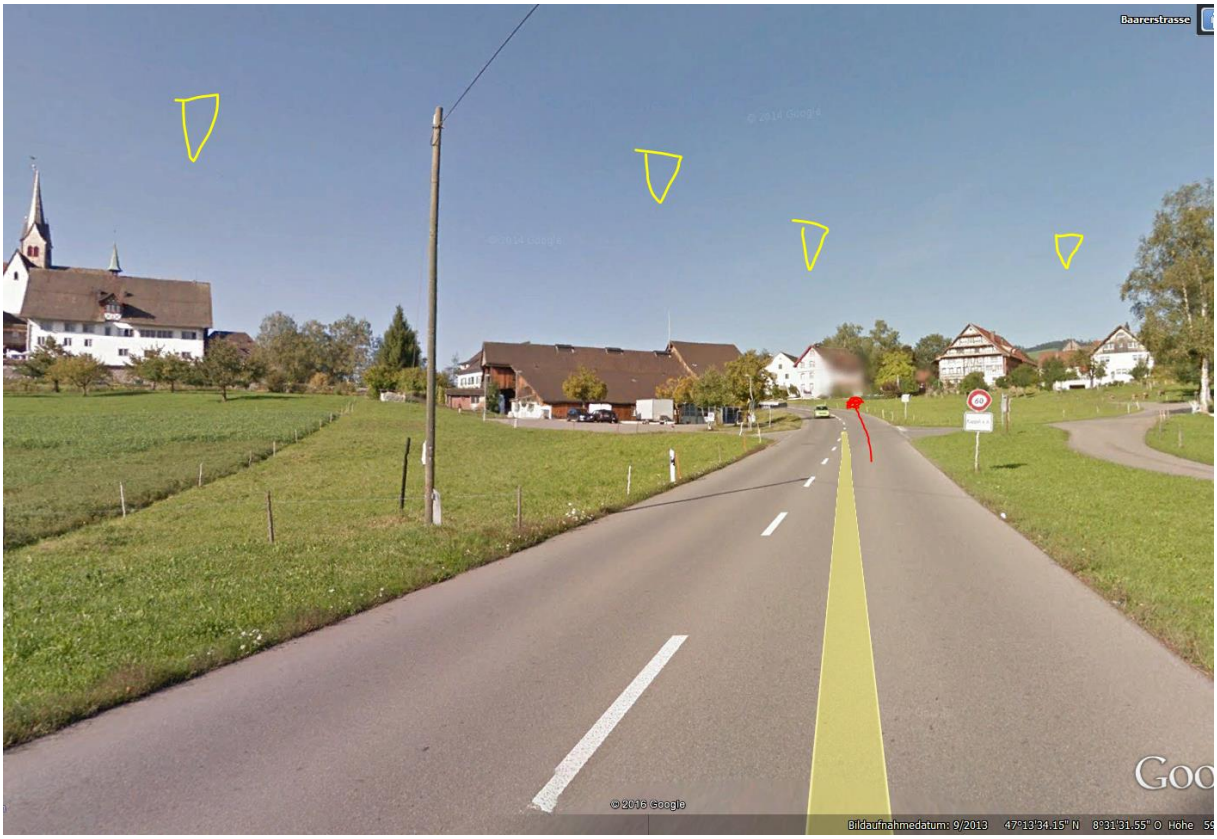

Lernfahrerin

Kappel am Albis ZH - Rollerfahrerin schwer verunfallt
Bild 1 von 3

60
Kappel a. A.
AUDIO
MENU
Kappel a A Adler p
1:47

>20 µW
Kappel a A Adler p
01:56

Kappel a A Adler p
1:50

Restaurant Adler
www.adler-kappel.ch

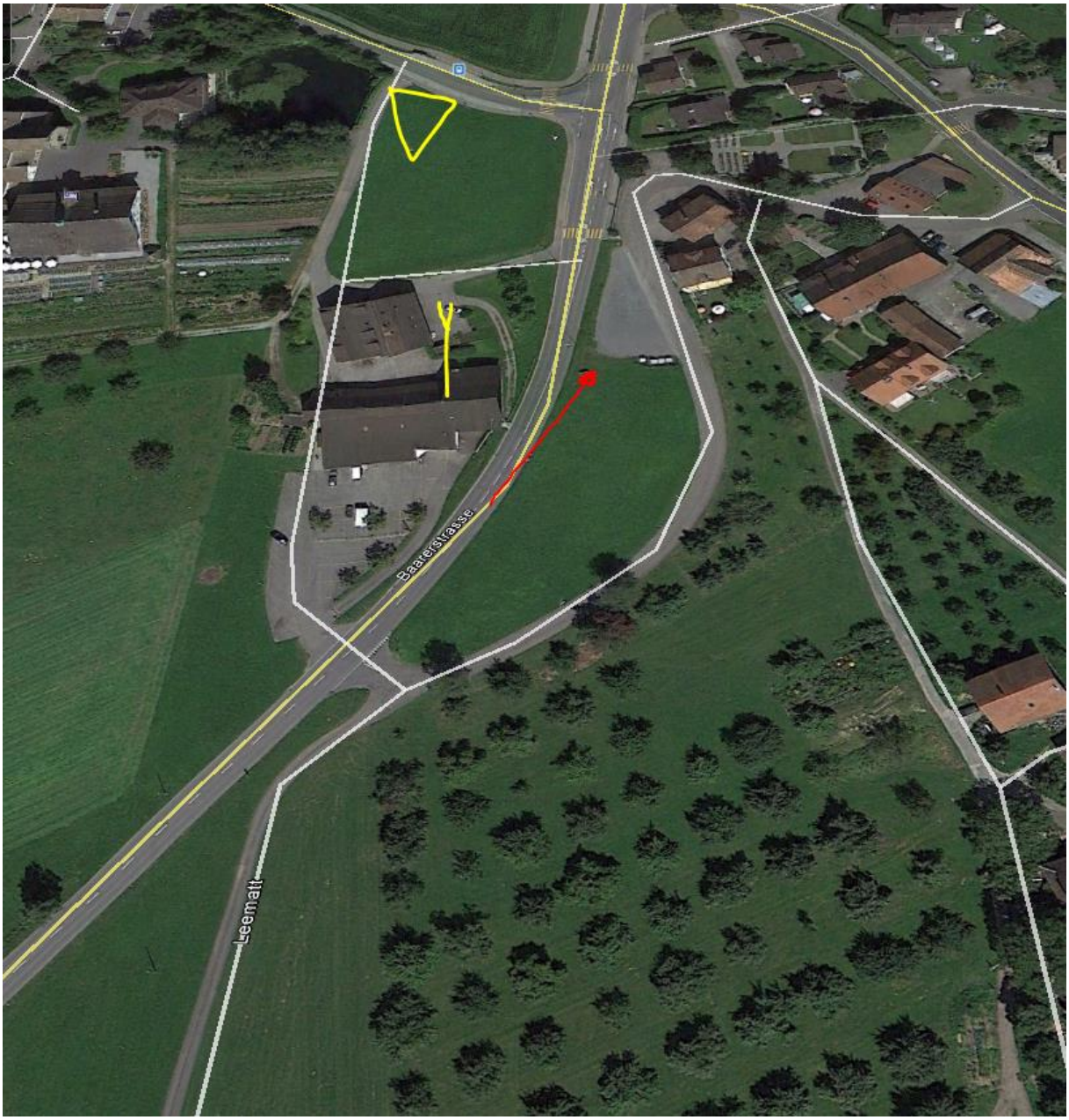
Saaterstrasse
Leematt

Baarerstrasse
© 2016 Google
47°13'35.19" N 8°31'35.80" O Höhe 566 m

Scuba shop und Werkhof / Rettungsdienst-Garage

Gleicher Unfallablauf an dieser Stelle.

Hotspot in

Gemäss Auskunft des Fotografen Markus Heinzer noch zwei weitere Frontalkollisionen an dieser Stelle in den letzten Jahren.

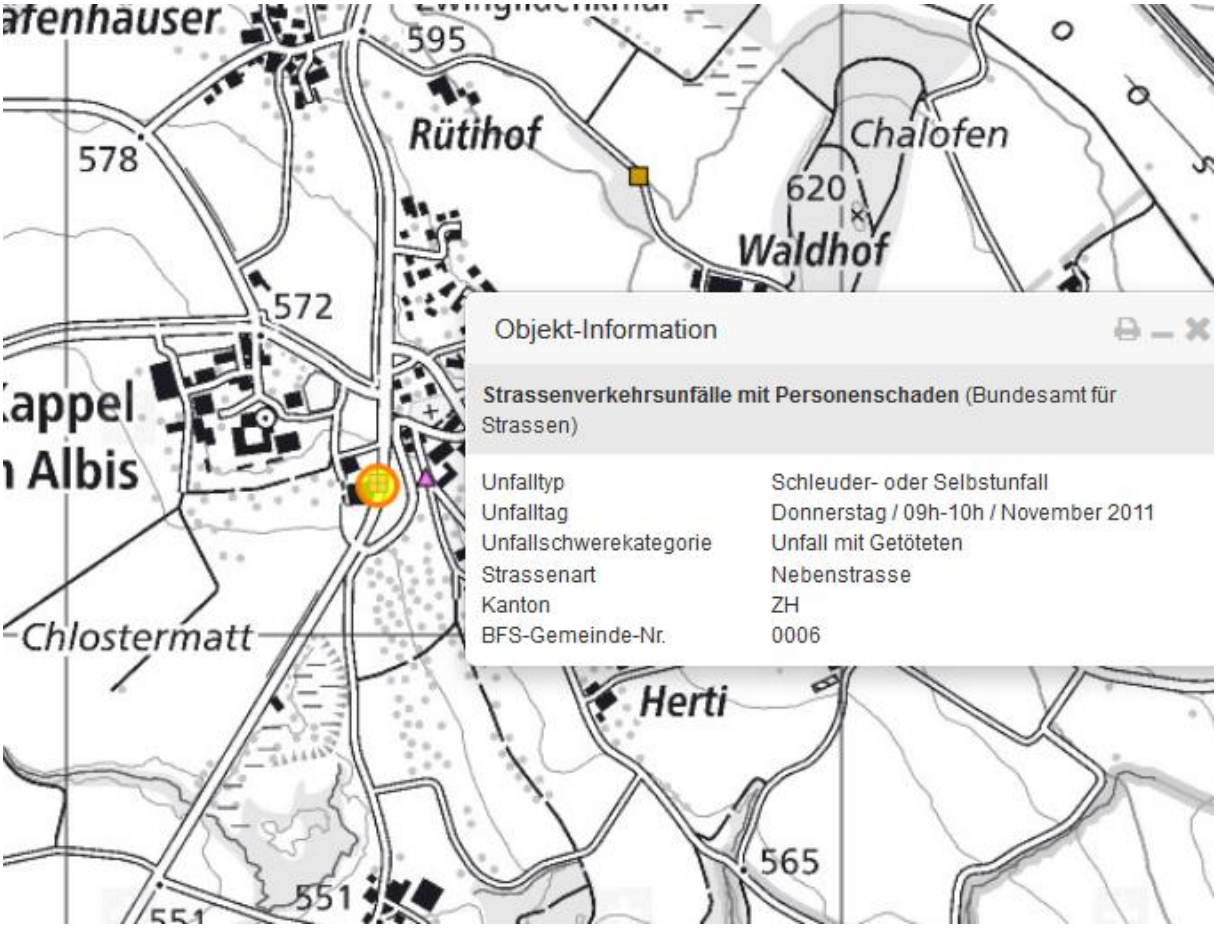

Bild 6 von 9 - Kappel am Albis: Frontalkollision fordert ein Todesopfer