# Appenzell - Rechtsvortritt missachtet

**Ein 82-jähriger Motorradlenker musste in Spitalpflege gebracht werden.**

Am Samstagvormittag (25.08.2018) fuhr ein 82-jähriger Motorradfahrer mit seinem «Florett» auf der Rütistrasse vom Rinkenbach herkommend. Die dortige Verzweigung wollte er geradeaus überqueren. Gleichzeitig fuhr ein 30-jähriger Mann mit einem Lieferwagen von der Umfahrungsstrasse her auf die Verzweigung zu. Der Florett-Fahrer fuhr in den hinteren Teil des Lieferwagens und stürzte danach. Er musste leicht verletzt mit der Ambulanz in Spitalpflege gebracht werden.

Bild Legende: Unfallendlage des Motorrades

Ungefährer Standort des liegenden „Florett"

Betriebsfunkanlage Aeschbacher Transport bei Anfahrt kontinuierlich frontal/links

In der Abbundhalle des Zimmereibetriebs ein funkgesteuerter Kran. Beides möglicherweise Samstags nicht in Betrieb.

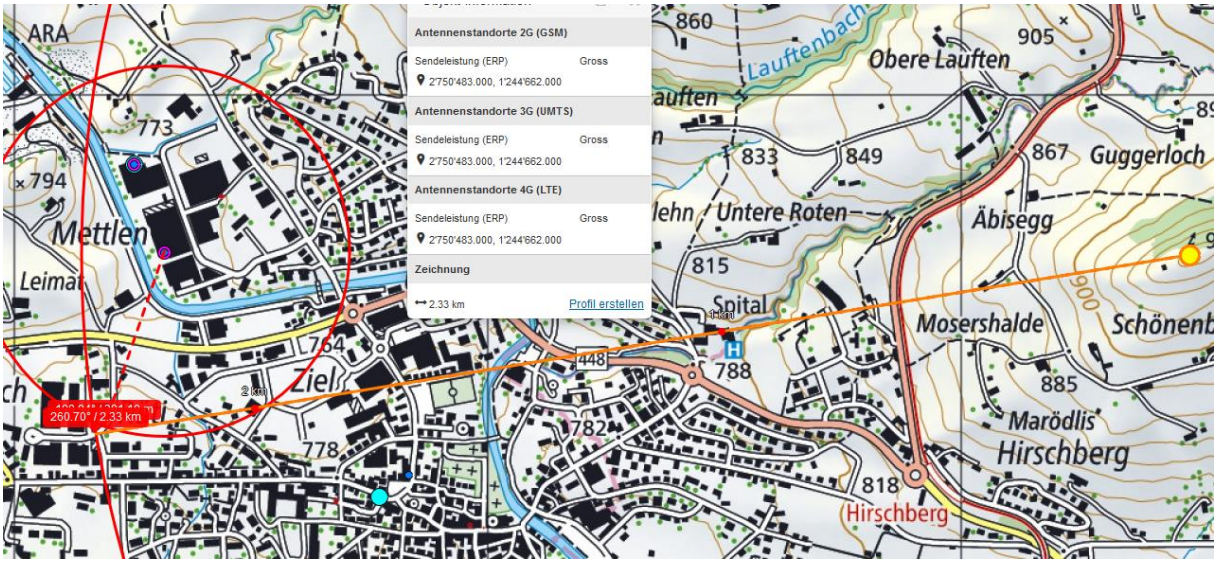

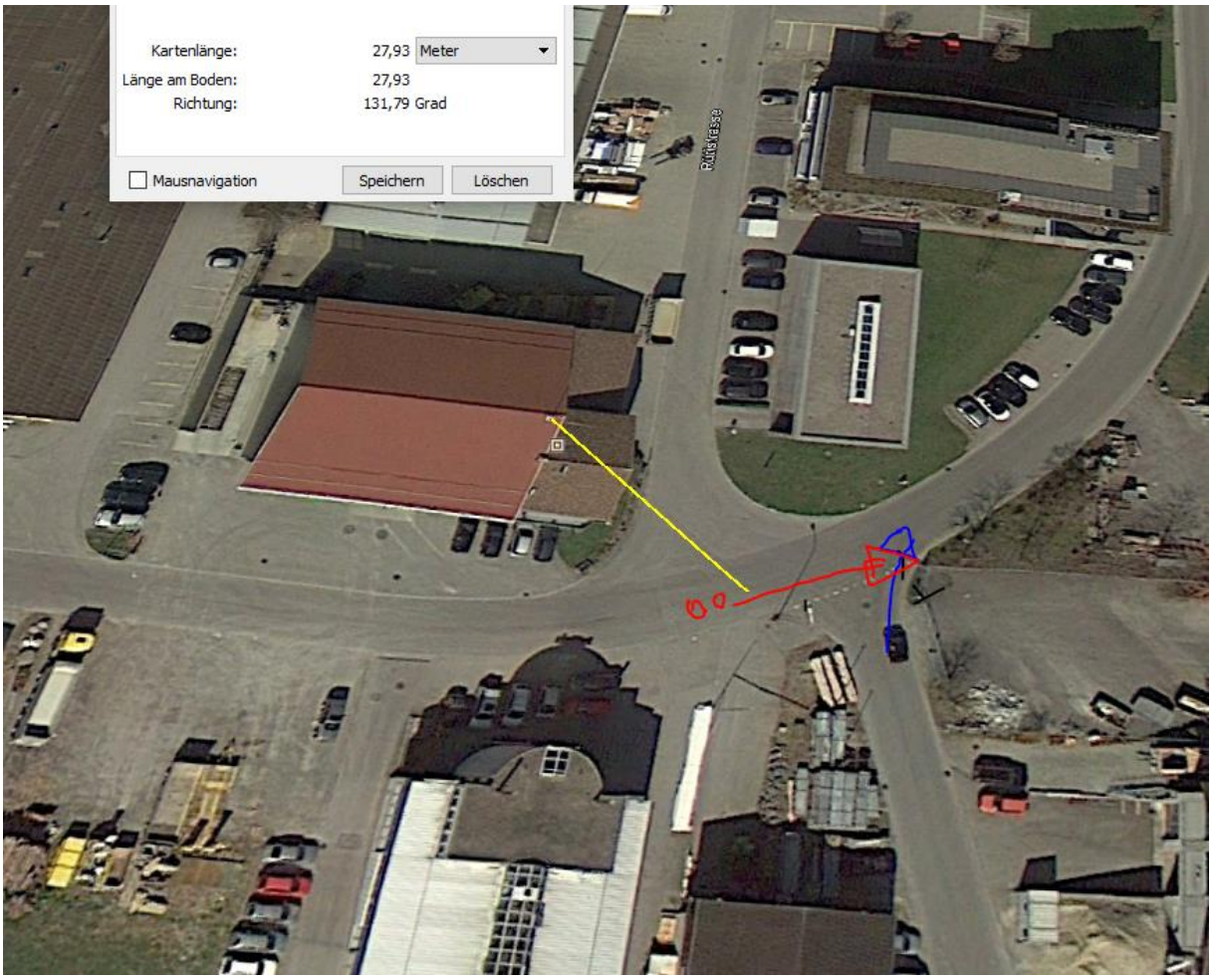


Sender nördlich Mettlen (Silos) und südlich Mettlen errreichen die Anfahrstrecke nicht.

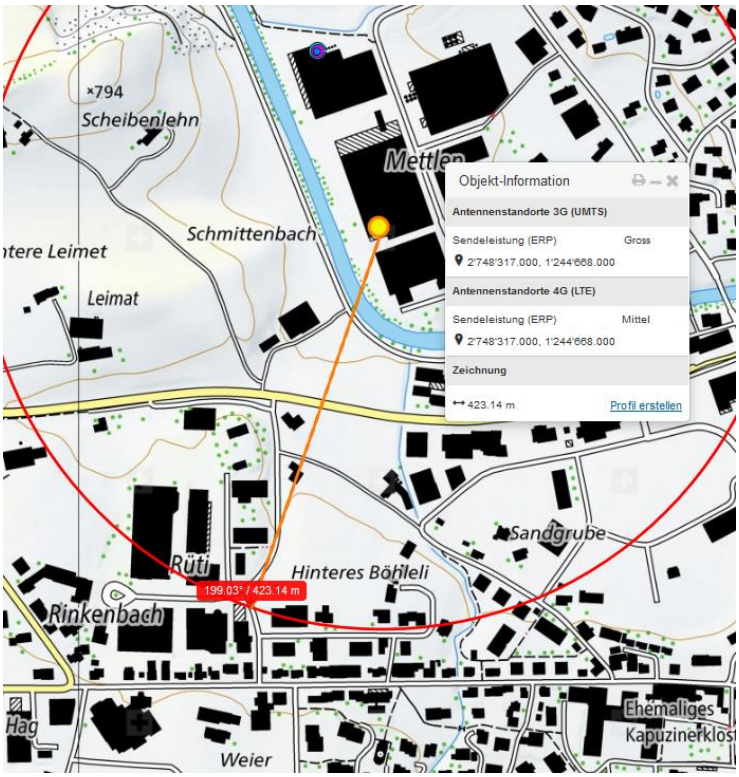

Hingegen erreicht der Sender vom Hirschberg die Stelle, 3 x HSR hierhin:

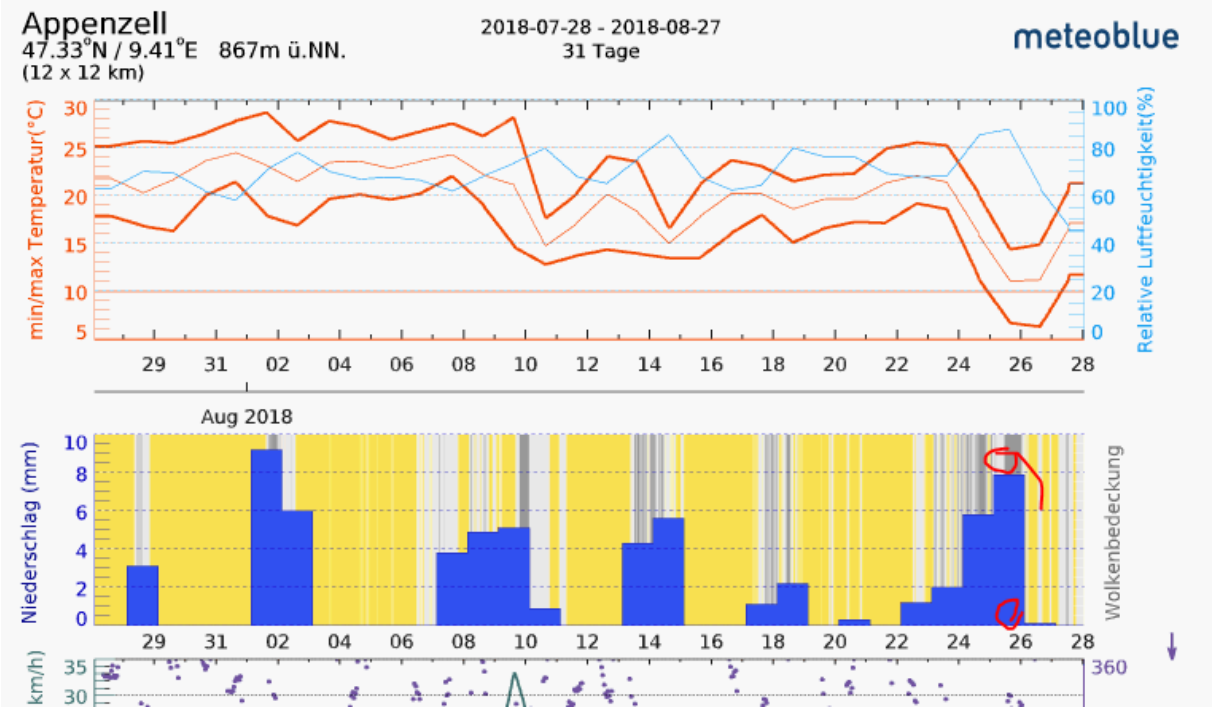


Trocken gemäss Polizeibild, nach Niederschlägen: klare Luft.

Zum Verständnis der neurologischen Abläufe bei solchen Unfällen:

Niels Kuster et al. NFP 57
http://www.snf.ch/SiteCollectionDocuments/nfp/nfp57/nfp57_synthese_d.pdf

«Der unklare Unfall in der Verkehrsmedizin» (AGU-Seminar 2015)

Dr. Ulfert Grimm Fachbereich Verkehrsmedizin Institut für Rechtsmedizin St.Gallen

http://agu.ch/1.0/pdf/agu-seminar15.pdf

«Wirkungen des Mobil- und Kommunikationsfunks»

Eine Schriftenreihe der Kompetenzinitiative zum Schutz von Mensch, Umwelt und Demokratie e.V.

https://www.diagnose-funk.org/publikationen/dokumente-downloads/kompetenzinitiative-broschuerenreihe