Stadt Schaffhausen: Personenwagenlenker fährt in Bauabschrankung

Am Sonntagabend (26.08.2018) hat sich ein Alleinunfall in der Stadt Schaffhausen auf der Schweizersbildstrasse ereignet. Personen wurden keine verletzt. Am beteiligten Personenwagen und an der Absperrung einer Bauabschrankung entstand Sachschaden.

trocken

Am Sonntag, 26.08.2018, ca. 19:00 Uhr, lenkte ein 75-jähriger Mann sein Fahrzeug über die Schweizersbildstrasse in Richtung Logierhauskreisel. Bei der Verzweigung Schweizersbildstrasse / Längenbergstrasse übersah der Automobilist eine Bauabschrankung wegen der tief stehenden Sonne. Dabei wurde die Absperrung beschädigt und lag mehrere Meter verteilt auf der Fahrbahn. Den rund zwei Meter tiefen Graben verfehlte der Lenker mit seinem Auto nur knapp. Bei diesem Alleinunfall wurde niemand verletzt.

http://www.shpol.ch/News.84.0.html?&tx_ttnews%5Btt_news%5D=4703&cHash=4f47df5b7c2b86658bfd878f52825fbd

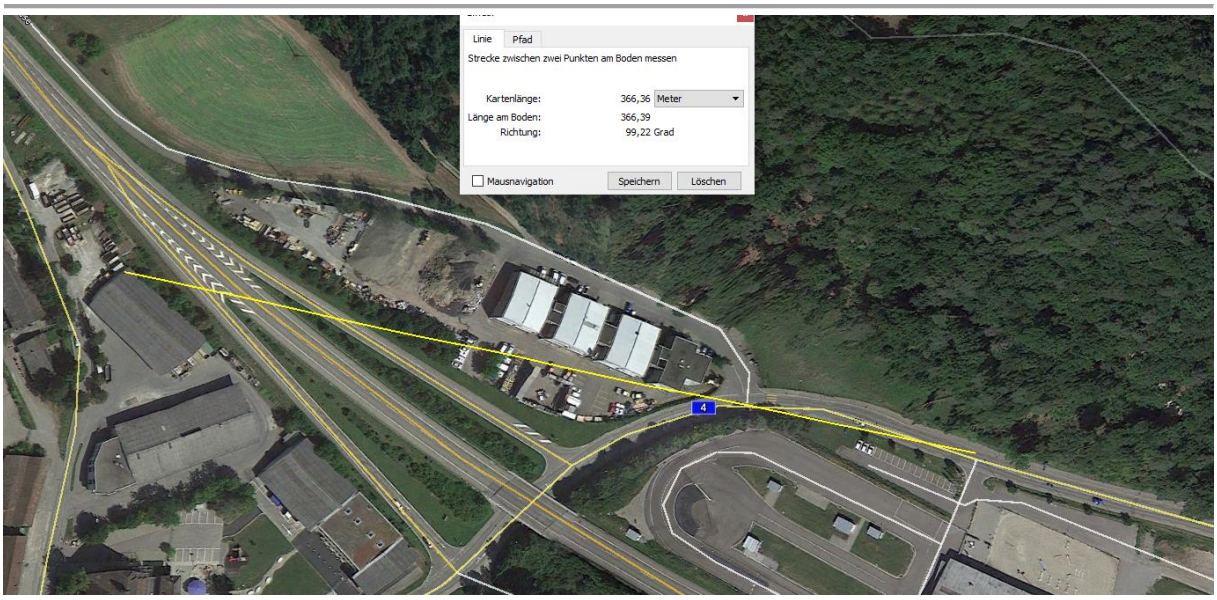

Ort der Vorsignalisation /Warnhinweistafel...

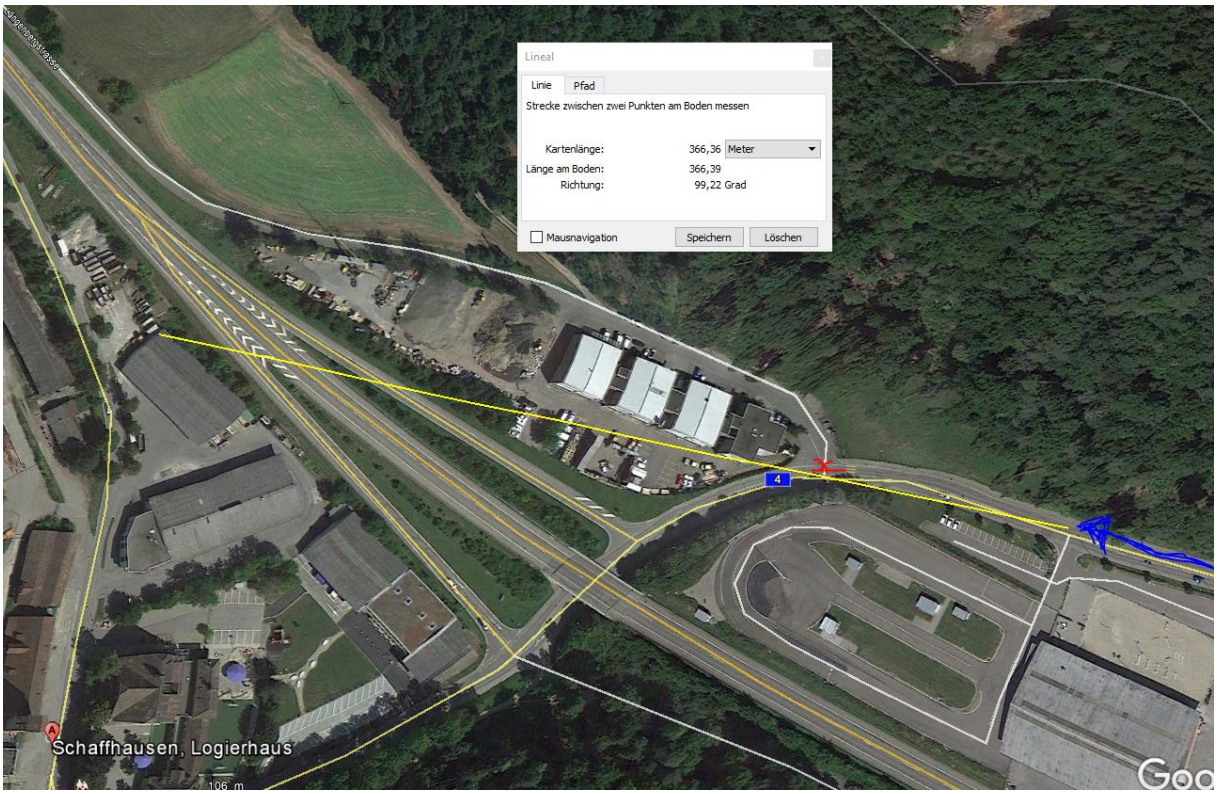

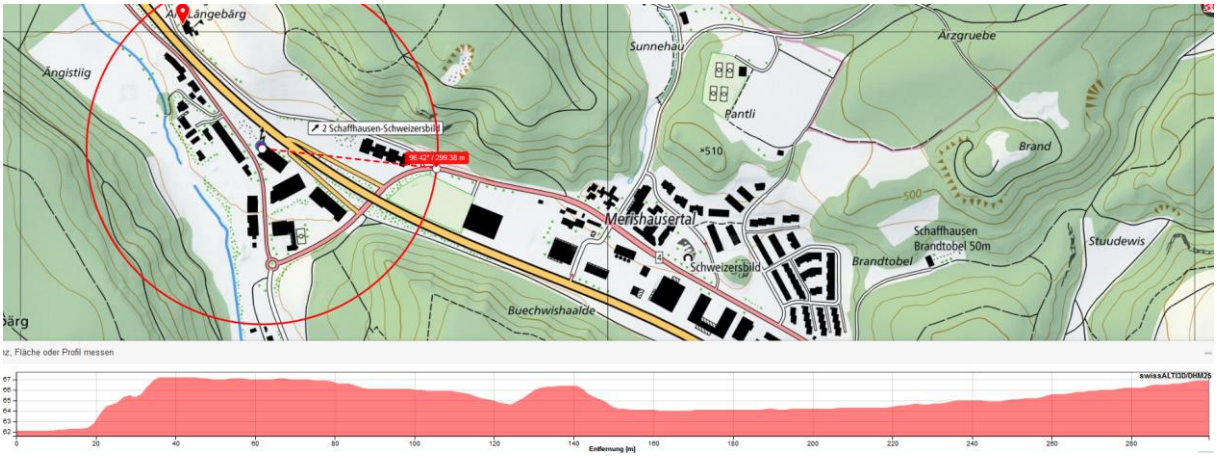

Sender auf Industriegebäude überstrahlt die Strasse, länger zufahrend neben dem Hauptstrahlzentrum. Messfahrt am 11.11.18

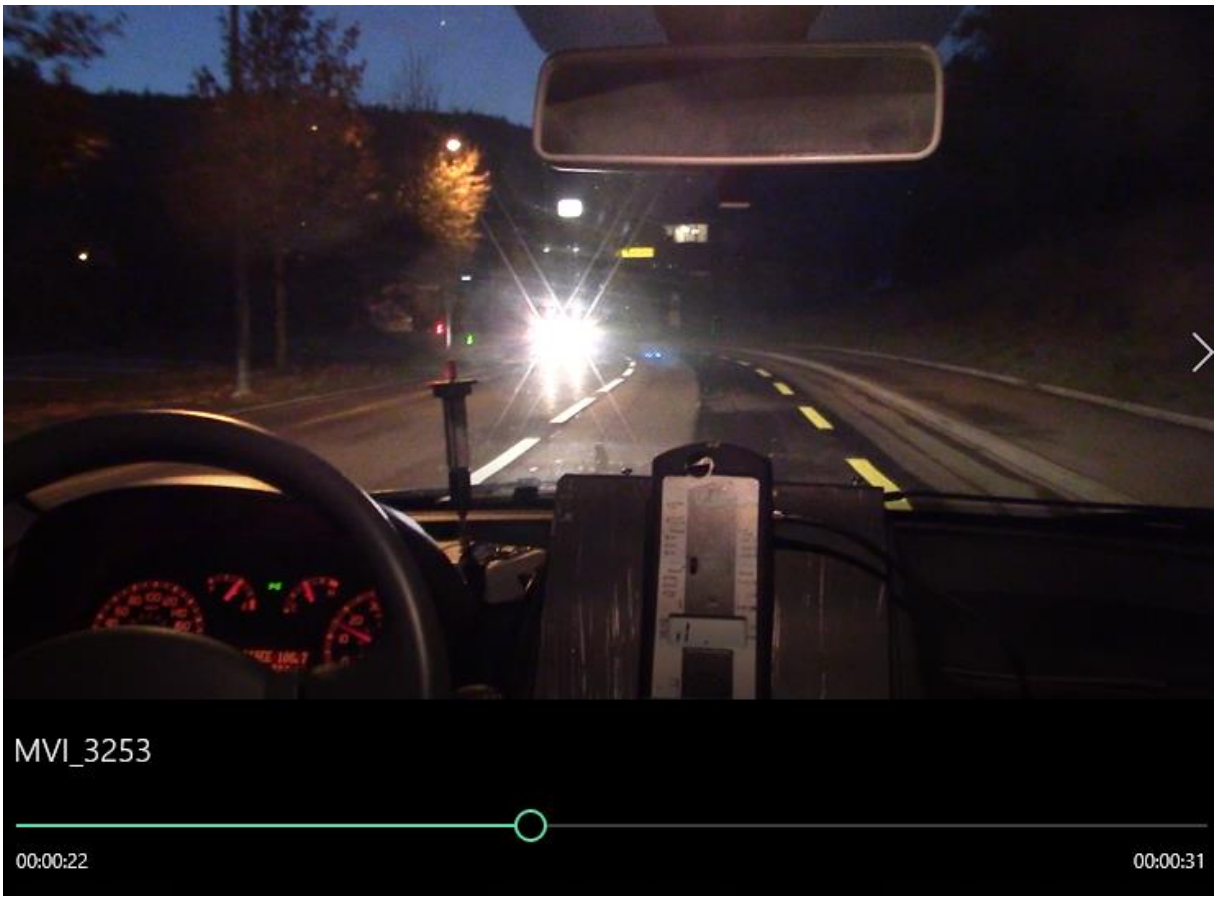

Mit wenigen Unterbrüchen (Mastschatten von SBB) immer über 200uW/m2

Hier noch sichtbar die frisch geteerten Gräben Höhe Fa. Hüppi Strassenbau.

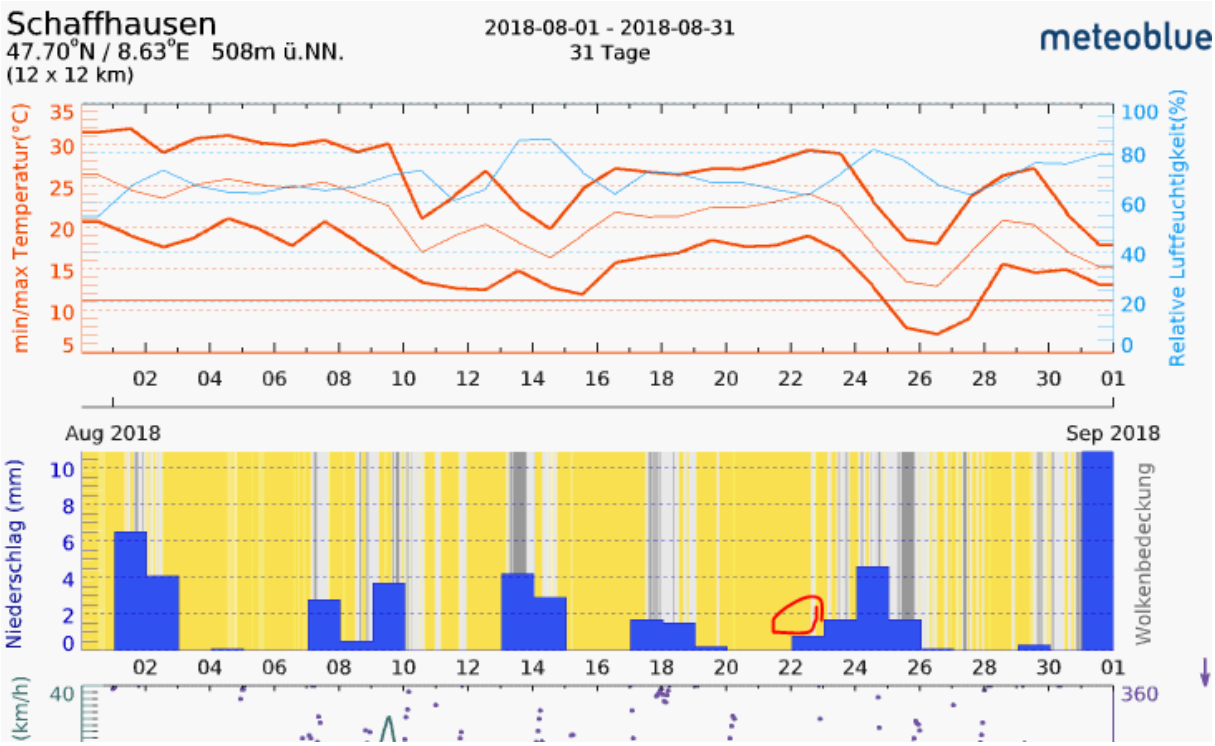
Schaffhausen
47.70°N / 8.63°E 508m ü.NN.
(12 x 12 km)
2018-08-01 - 2018-08-31
31 Tage
meteoblue
min/max Temperatur(°C)
Relative Luftfeuchtigkeit(%)
Aug 2018
Sep 2018
Niederschlag (mm)
Wolkenbedeckung
(km/h)