Cham: Mann bei Selbstunfall verletzt

Ein Autofahrer prallte auf der Autobahn in einen Verkehrsteiler. Er wurde erheblich verletzt ins Spital gebracht.

In der Nacht auf Samstag (1. September 2018), kurz nach 04:30 Uhr, fuhr ein Autolenker auf der Autobahn A4 **Richtung Zürich**. In der Blegikurve prallte der 51-Jährige aus noch ungeklärten Gründen in einen Verkehrsteiler. Der Unfallverursacher wurde beim Unfall erheblich verletzt. Die Ermittlungen zur Unfallursache laufen.

Im Einsatz standen Mitarbeitende des Rettungsdienstes Zug, der Zentras, eines Abschleppunternehmens sowie der Zuger Polizei.

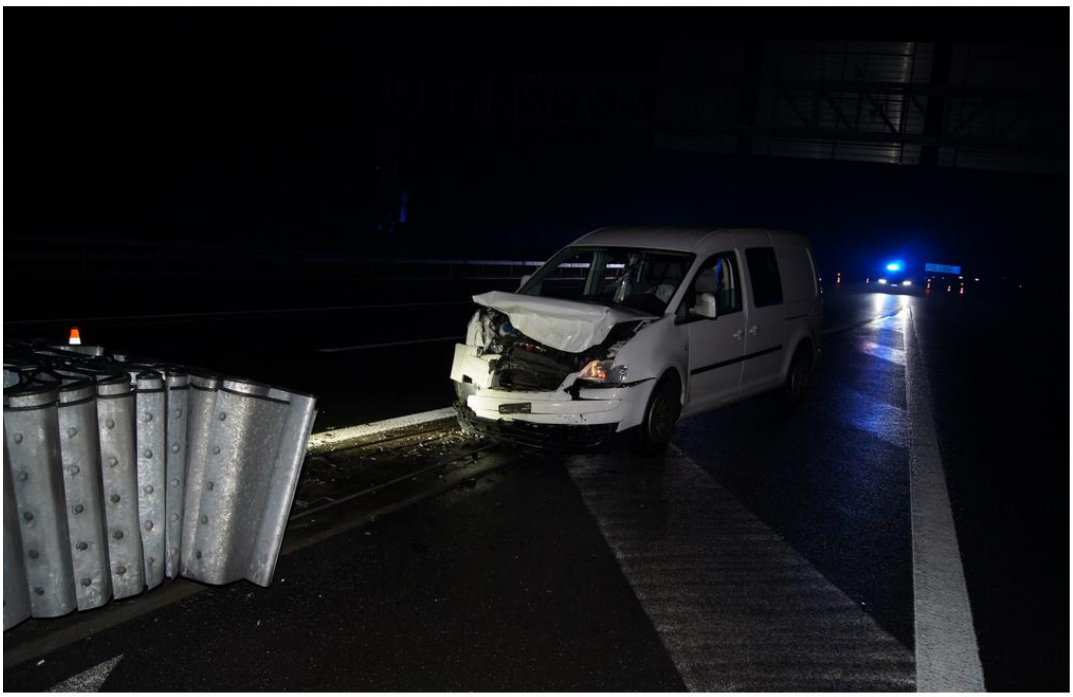

Unfallstelle in der Blegikurve

https://www.zg.ch/behoerden/sicherheitsdirektion/zuger-polizei/medienmitteilungen

Strasse nass, aber seit einer halben Stunde kein Regen (s. Wetter am Schluss)

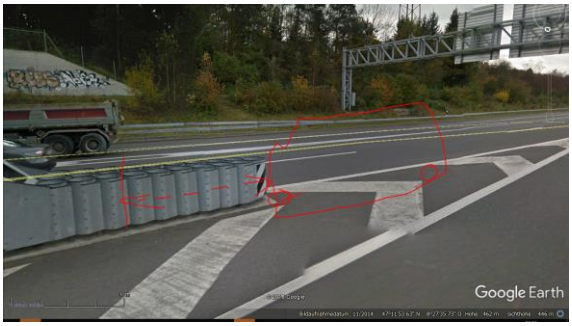

Der Sender steht an der nächsten Einmündung, unterstrahlt die Brücke: der Fahrer ist meist exponiert, bis auf den Funkschatten durch die Signale

Der Sender bestand 2017 noch nicht. Nach-Bearbeitung: 12.2020, die Sender waren 2018 damals in diesen Lagen immer UMTS gross und LTE gross, vermutlich GSM mittel

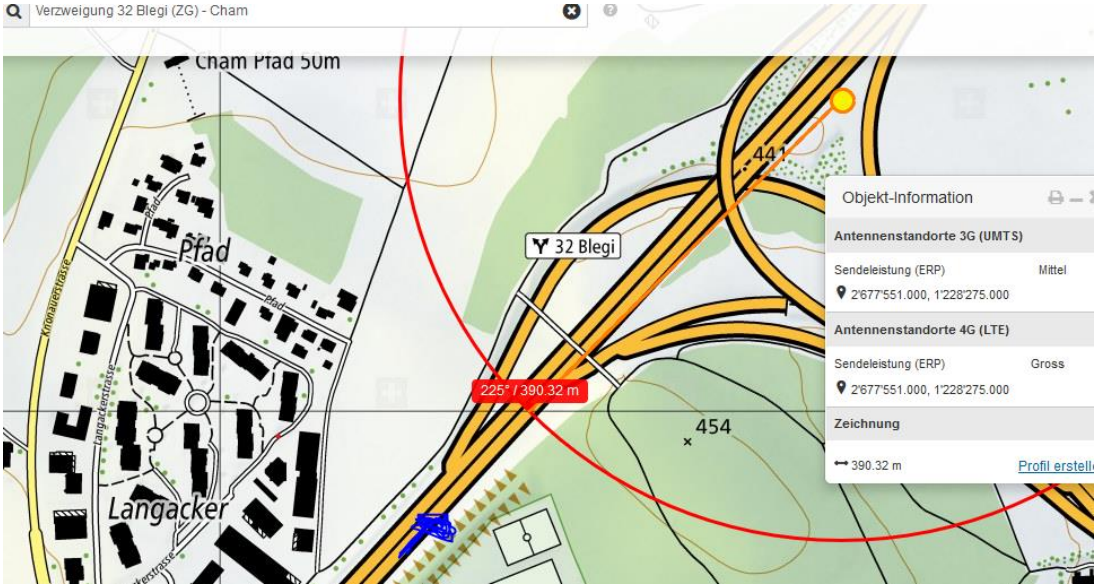

2020 mit 5G mittel. Unten: Hochspannungsquerung vor knapp 400m

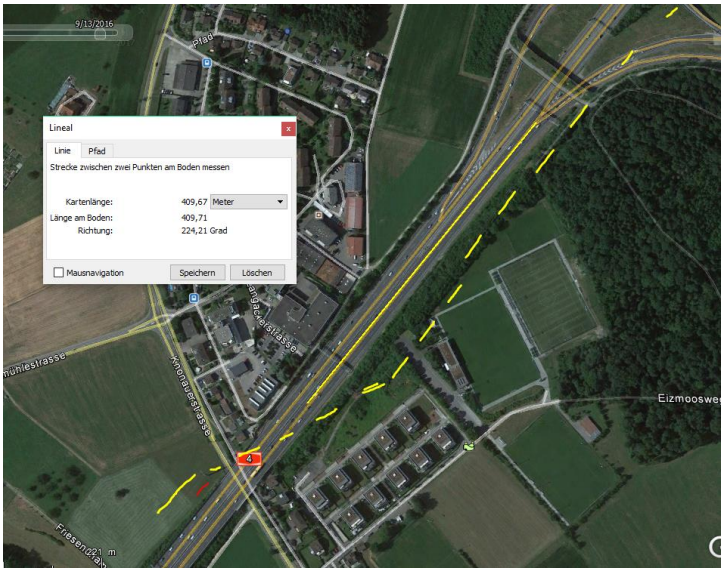

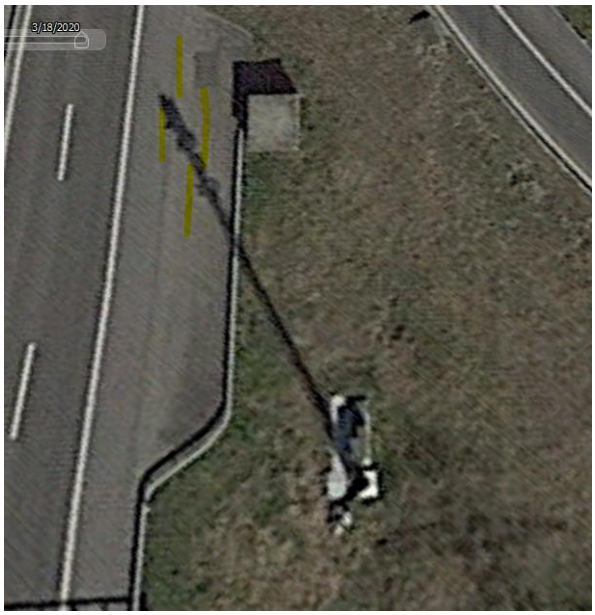

Mindestens ein Doppelstandort

Wetter Trocken:

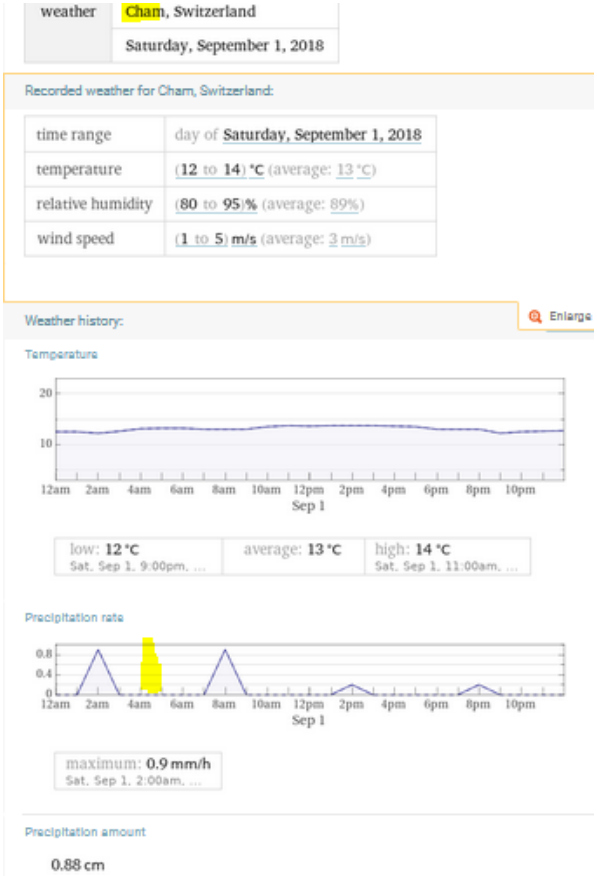

Zum Verständnis der neurologisch/medizinischen Abläufe bei solchen Unfällen:

Niels Kuster et al. **NFP 57** http://www.snf.ch/SiteCollectionDocuments/nfp/nfp57/nfp57_synthese_d.pdf
Mobilfunk bewirkt Veränderungen der Hirnströme

«Der unklare Unfall in der Verkehrsmedizin» (AGU-Seminar 2015) Dr. Ulfert Grimm Fachbereich Verkehrsmedizin Institut für Rechtsmedizin St.Gallen http://agu.ch/1.0/pdf/agu-seminar15.pdf

«Wirkungen des Mobil- und Kommunikationsfunks» Eine Schriftenreihe der Kompetenzinitiative zum Schutz von Mensch, Umwelt und Demokratie e.V.

https://www.diagnose-funk.org/publikationen/dokumente-downloads/kompetenzinitiative-broschuerenreihe

Wirkungen von Elektrosmog auf Verkehrsunfälle: https://www.hansuelistettler.ch/elektrosmog/elektrosmog-im-verkehr/studie

Zur Möglichkeit der Messung von Sendeleistungen 5G: https://www.gigaherz.ch/5g-alarmierende-resultate-erster-testmessungen/

Zum Thema Herzrhythmus hat Prof. Magda Havas, Trent University, publiziert
https://magdahavas.com/electrosmog-exposure/home-environment/new-study-radiation-from-cordless-phone-base-station-affects-the-heart/ Zusammenfassung im emf-portal: https://www.emf-portal.org/de/article/18905

Hochspannungsleitungen und Magnetfelder am Boden: http://people.ee.ethz.ch/~pascal/Hochspann/BBoden.gif