Zeuge gesucht Velofahrer lag tot auf der Strasse

SCHÄNIS - SG - In Schänis SG hat der Rettungsdienst am Samstagmittag einen 61-jährigen Velofahrer auf der Strasse vorgefunden, der bereits verstorben war.

Die genauen Umstände sind unklar, wie die St. Galler Kantonspolizei mitteilte. Weiterhelfen könnte vielleicht ein unbekannter Velofahrer.

Dieser sprach kurz nach 12.30 Uhr bei einer Anwohnerin vor und sagte, dass ein Velofahrer auf der Linthkanalstrasse zwischen Schänis und Ziegelbrücke GL liege und nicht ansprechbar sei. Daraufhin entfernte er sich ohne weitere Angaben zu machen. Die Polizei sucht Zeugen. (SDA)

Publiziert am 14.04.2013 | Aktualisiert am 14.04.2013

https://www.blick.ch/news/schweiz/ostschweiz/zeuge-gesucht-velofahrer-lag-tot-auf-der-strasse-id2270147.html

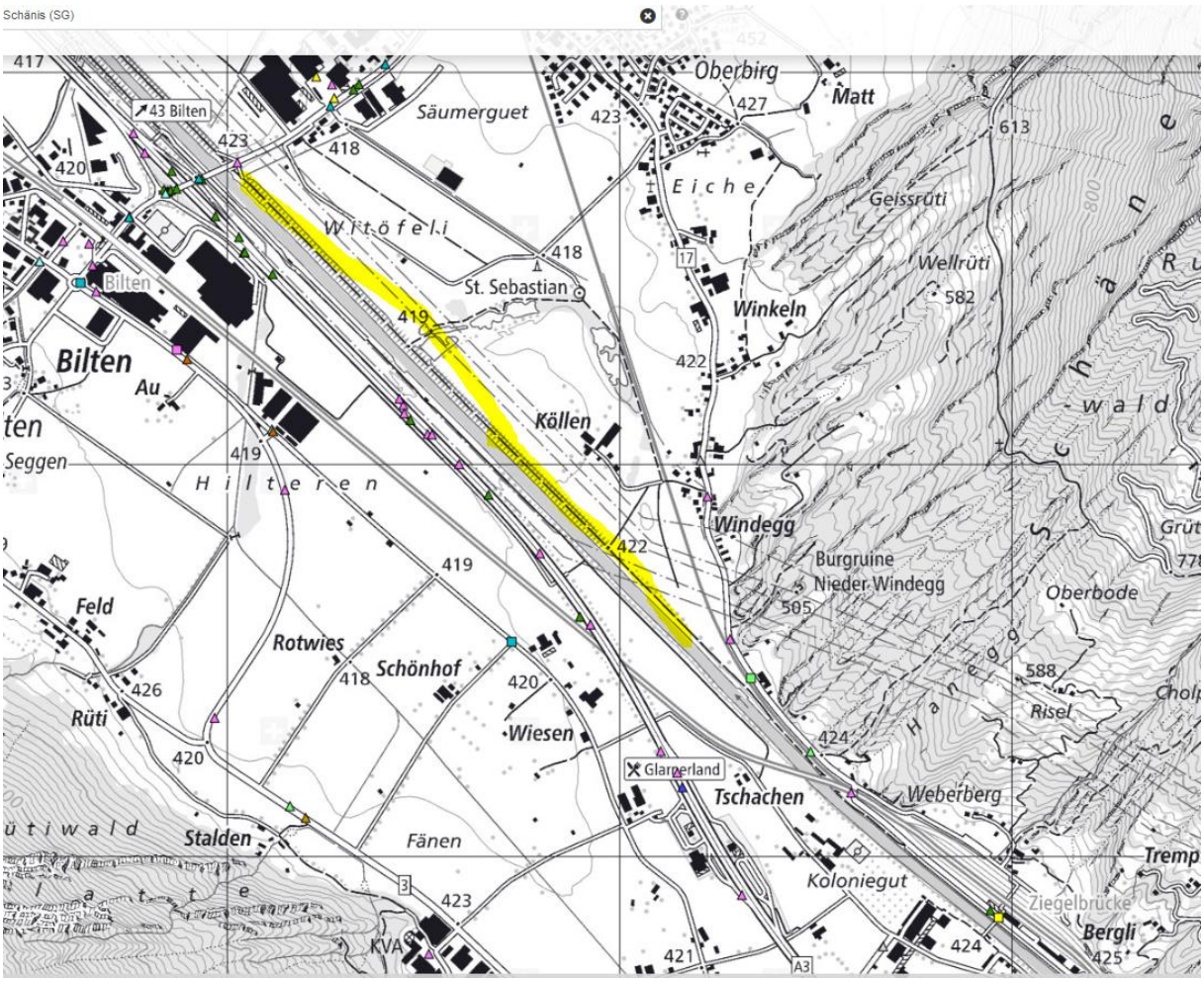

Keine Eintragung auf Astra-Karte, da als medizinisches Problem eingestuft.

Lage nicht bekannt, Linthkanalweg beginnt z.b. in / ab Schänis mit einer Querung von jedenfalls 2 HS-Leitungen 1 und 3

Der Linthkanal begrenzt den Kanton SG, südlich ist GL.
Unfall fand somit auf der Nordseite des Kanals statt.

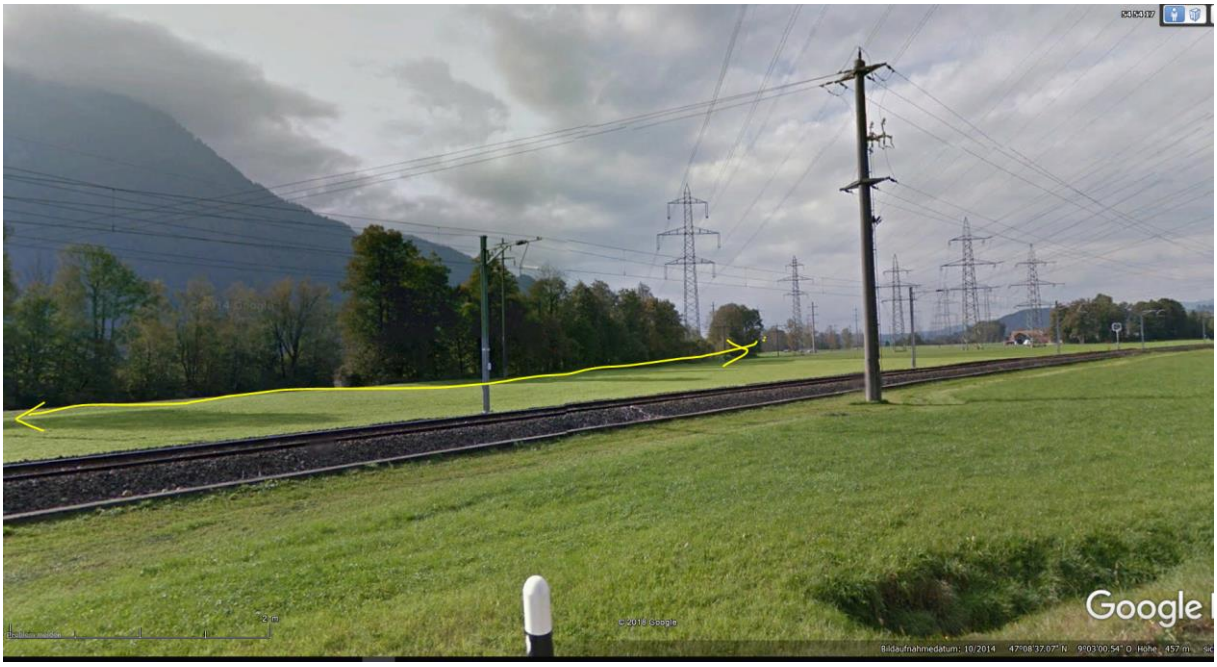

Südliches Ende des Radwegs bei Ziegelbrücke

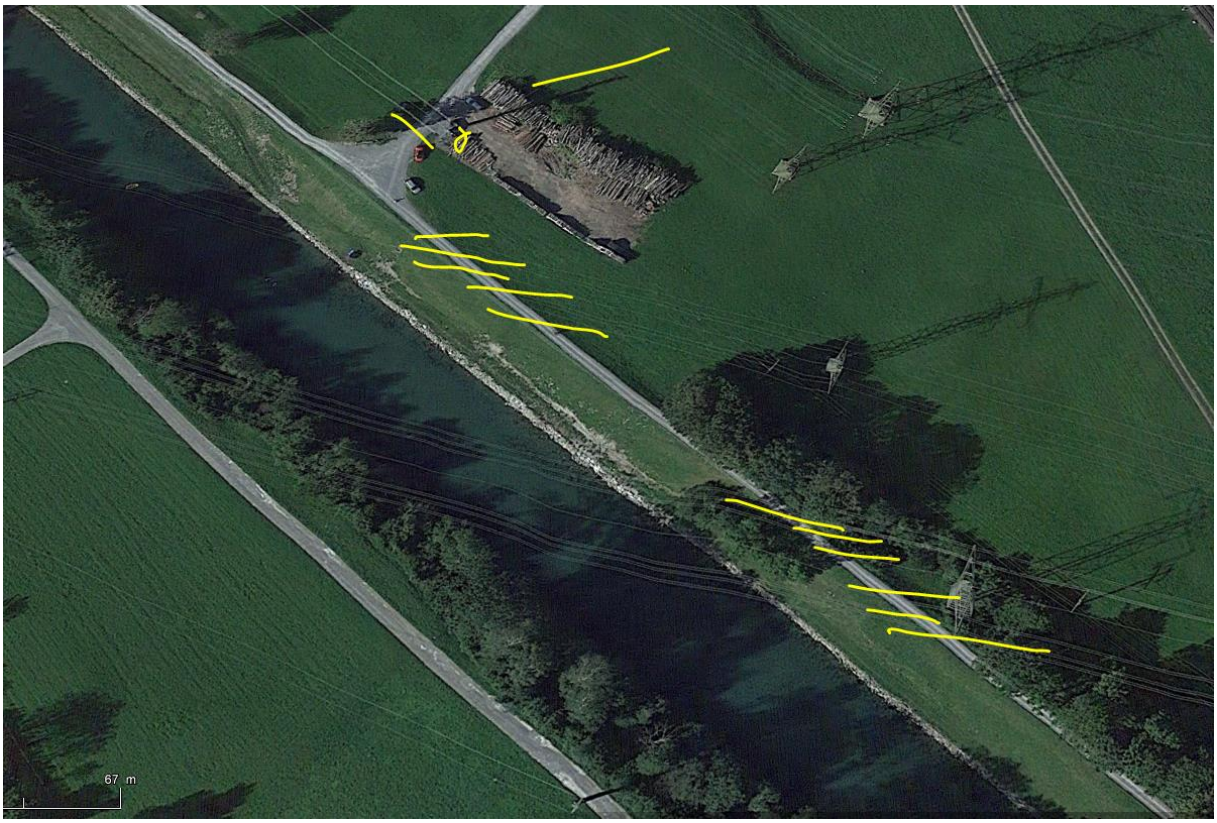

Zweite Querung ist bei der Ausweitung bei der Mündung

Linthbettstrasse
Aubachstrasse
Eschenheim
3
Niederriet

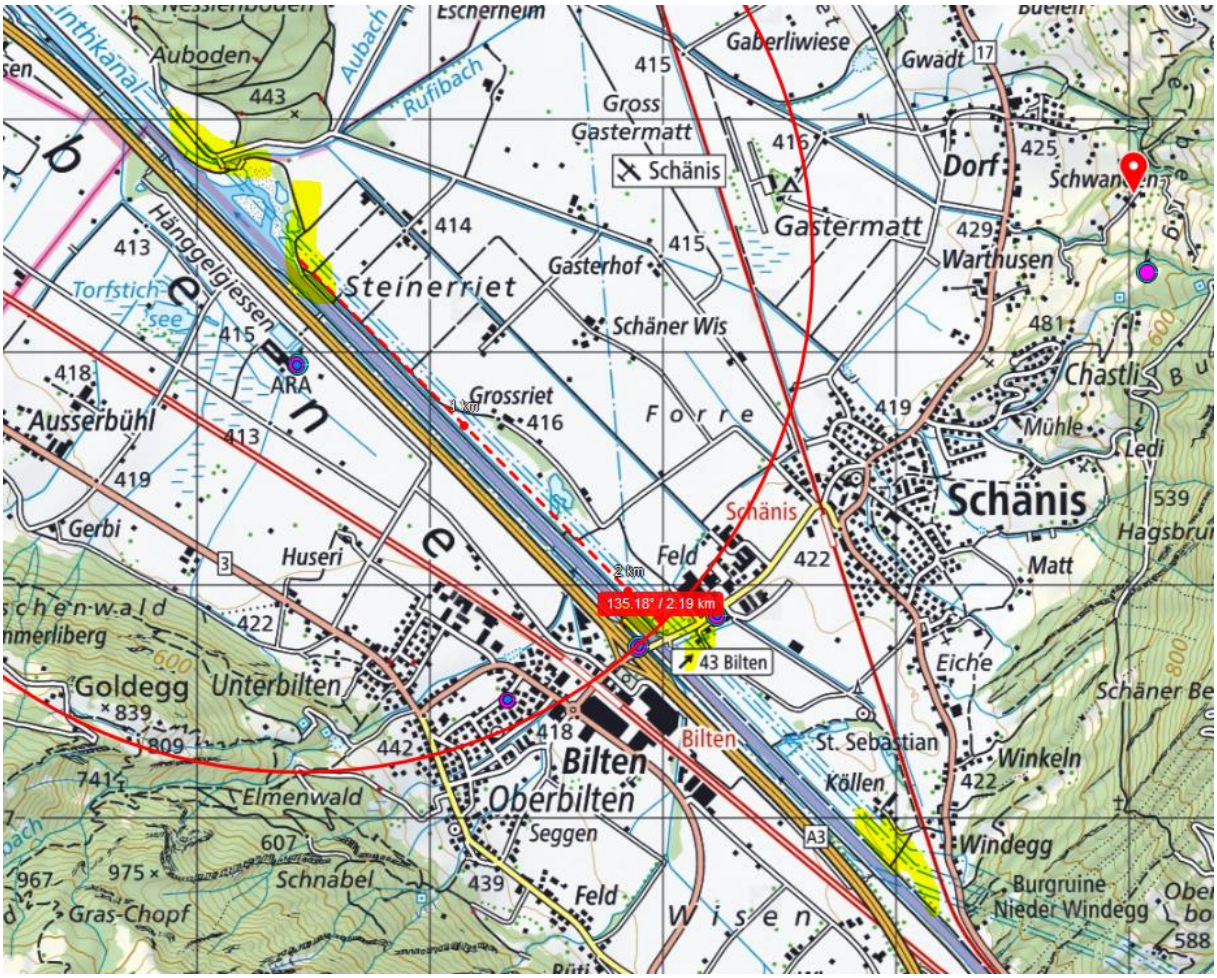

Die gesamte fragliche Strecke ist maximal 2600m lang bis zu einer Querung von Hochspannungsleitungen, die einzelnen Abschnitte sind kürzer (beim Rufibach 250m (500m), bei Köllen 1200m) Sehr roh gemittelt kann von einer Distanz zur Querung von 2 HS-Leitungen von maximal 600m ausgegangen werden.

Sonntag
14. April 2013

Anfrage an Kapo SG:

Guten Tag

Ein alter Unfall / Todesfall harrt der Lokalisierung, in Schänis, Linthkanal-weg: (...)

Guten Tag Herr Stettler

Wir haben Ihnen lange Zeit viele Zusatzangaben zu Ihrem Projekt gegeben. Sie haben uns auch immer wieder versprochen, dass Sie Ihre Auswertungen beenden werden. Aus Kapazitätsgründen teile ich Ihnen mit, dass wir diese Zusatzleistungen nicht mehr anbieten können.

Ich danke Ihnen für Ihr Verständnis und grüsse Sie freundlich

Freundliche Grüsse

Hanspeter Krüsi

Leiter Kommunikation
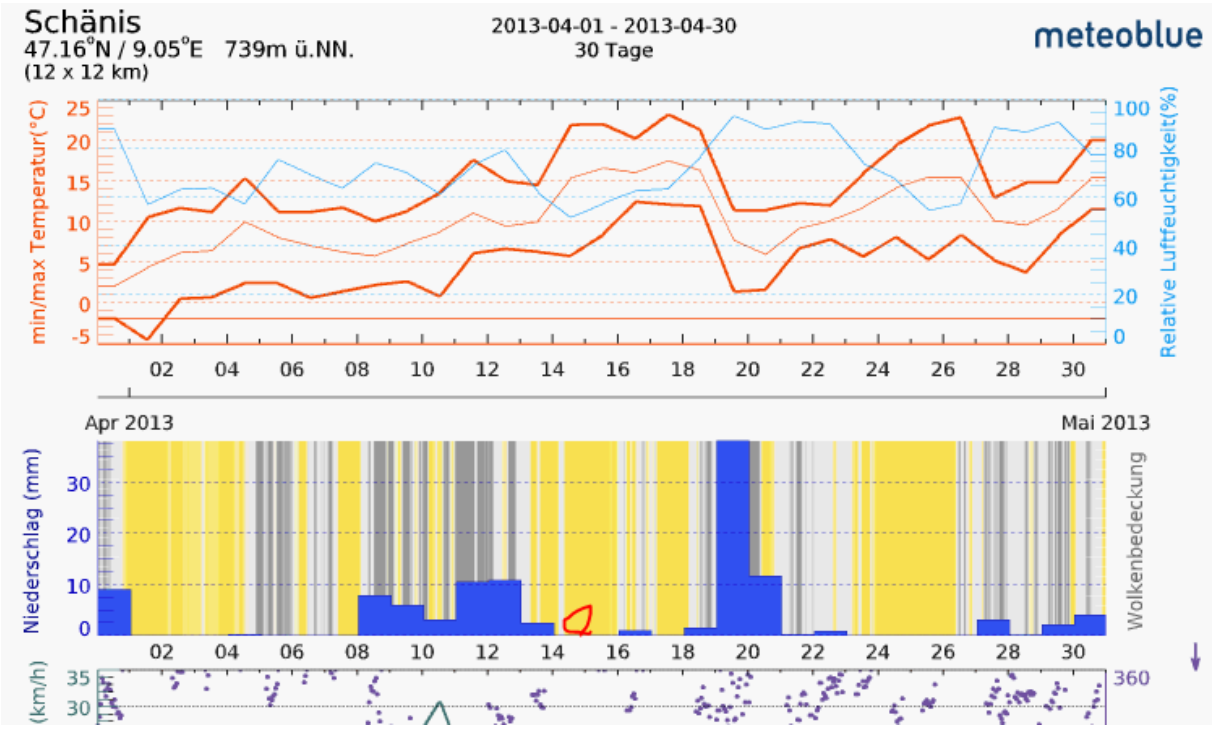
Mediensprecher