Motorradfahrer nach Kollision mit Baum verletzt - Zeugenaufruf

Am Donnerstagabend, 20. September 2018, prallte ein Motorradlenker an der Badenerstrasse gegen einen Baum. Er wurde dabei erheblich verletzt. Die Stadtpolizei Zürich sucht Zeuginnen und Zeugen.

Gemäss jetzigen polizeilichen Erkenntnissen fuhren kurz vor 23 Uhr drei Männer im Alter von 18 und 19 Jahren auf ihren schwarzen Motorrädern auf der Badenerstrasse, vom Albisriederplatz herkommend, in Richtung Letzigrund. Auf Höhe der Liegenschaft Badenerstrasse 414 kollidierte einer der Lenker mit einem Baum. Der 18-Jährige wurde mit der Sanität von Schutz & Rettung Zürich mit schweren Verletzungen ins Spital gebracht. Der Unfallhergang und die Unfallursache sind zurzeit noch unklar und werden durch die Staatsanwaltschaft Zürich und die Stadtpolizei Zürich abgeklärt. Zur Spurensicherung rückten Spezialisten des Unfalltechnischen Dienstes der Stadtpolizei Zürich aus.

Zeugenaufruf:

Personen, die Angaben zum Unfall an der Badenerstrasse, zwischen dem Albisriederplatz und dem Stadion Letzigrund machen können, werden gebeten, sich bei der Stadtpolizei Zürich, Tel. 0 444 117 117 zu melden.

https://www.stadt-zuerich.ch/pd/de/index/stadtpolizei_zuerich/medien/medienmitteilungen/2018/september/motorradfahrer-nach-kollision-mit-baum-verletzt---zeugenaufruf.html

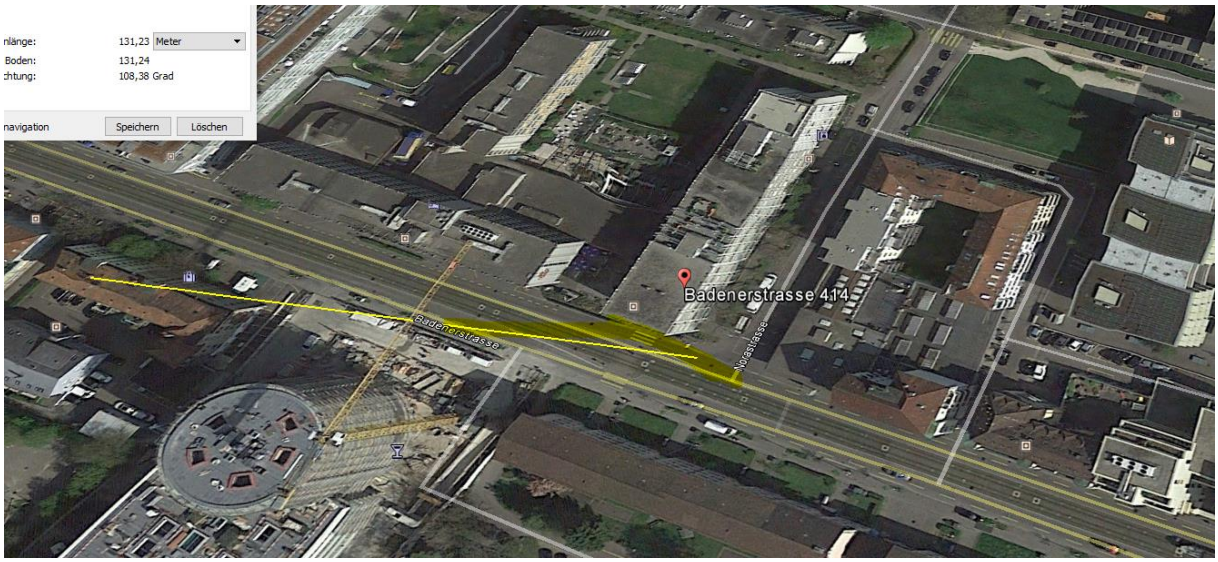
nlänge: 131,23 Meter
Boden: 131,24
chtung: 108,38 Grad
navigation
Speichern
Löschen
Badenerstrasse 414
Badenerstrasse
Wasserstrasse

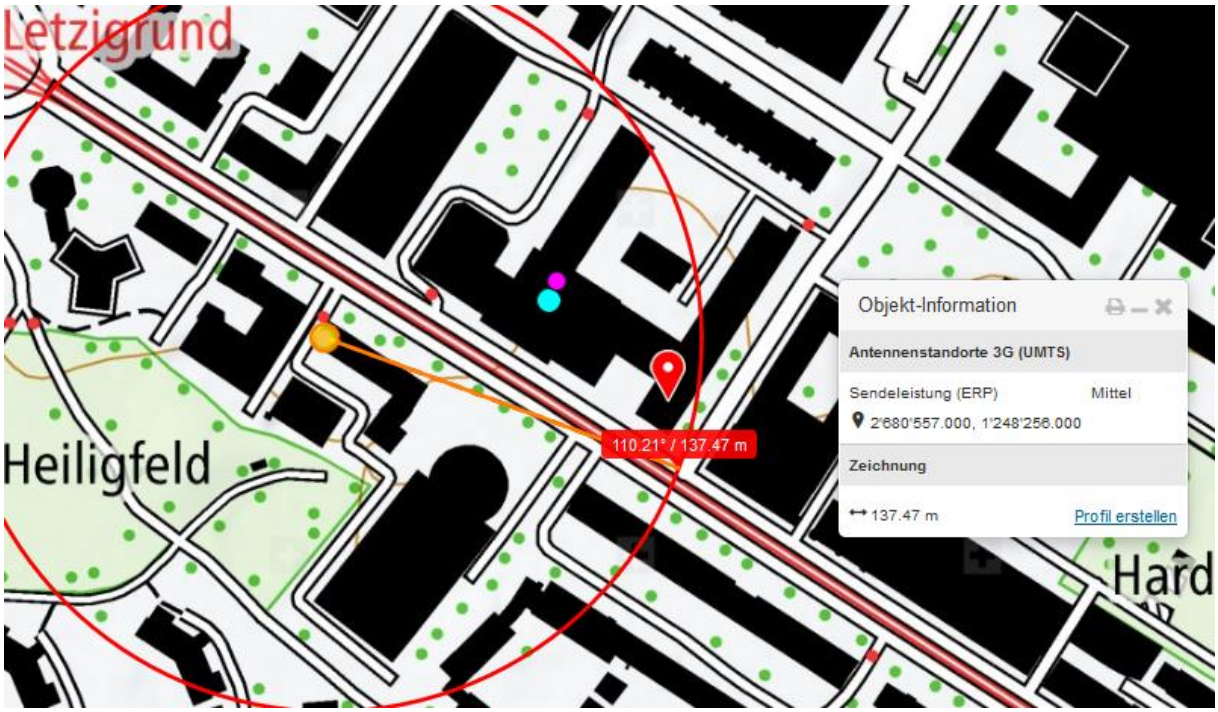
Letzigrund
Heiligfeld
Hard
110.21° / 137.47 m
Objekt-Information
Antennenstandorte 3G (UMTS)
Sendeleistung (ERP) Mittel
2'680'557.000, 1'248'256.000
Zeichnung
137.47 m
Profil erstellen

Hauptsenderichtung auf Unfallstelle

In Lücke vor dem Unfallareal Sender Hardau: Polycom, mit Reflexion an Fassaden

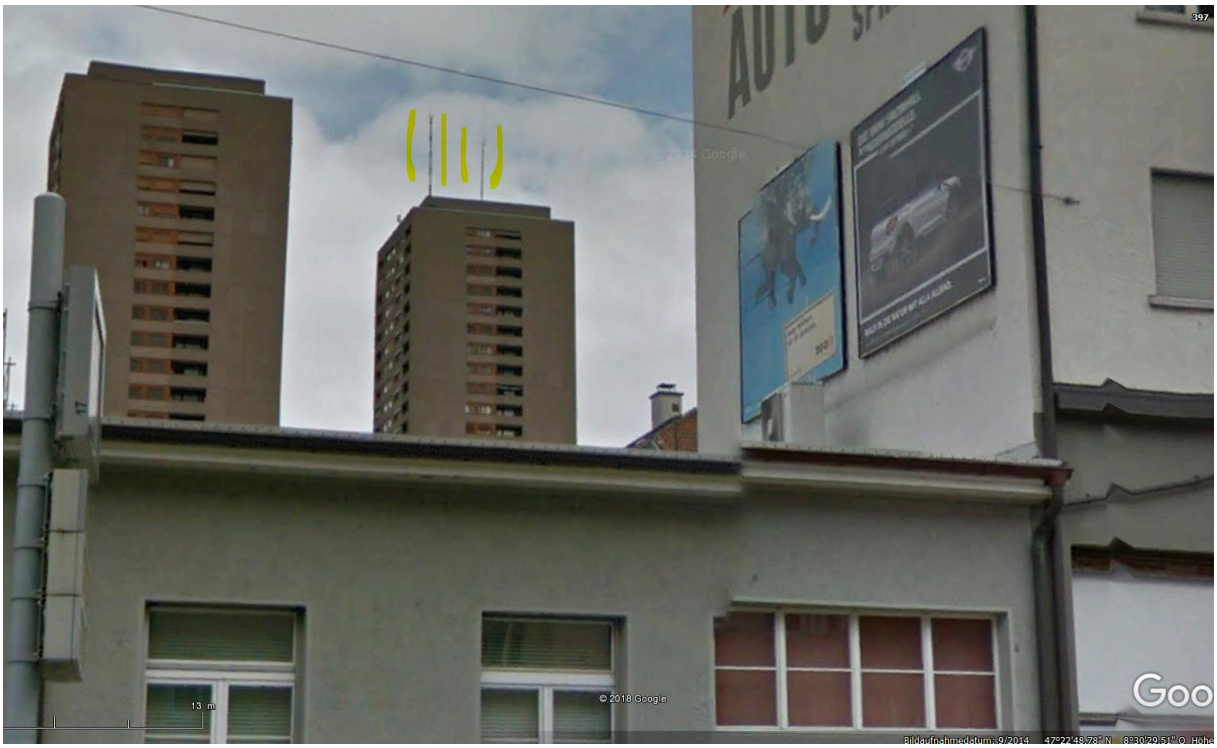
© 2018 Google
13 m
Google

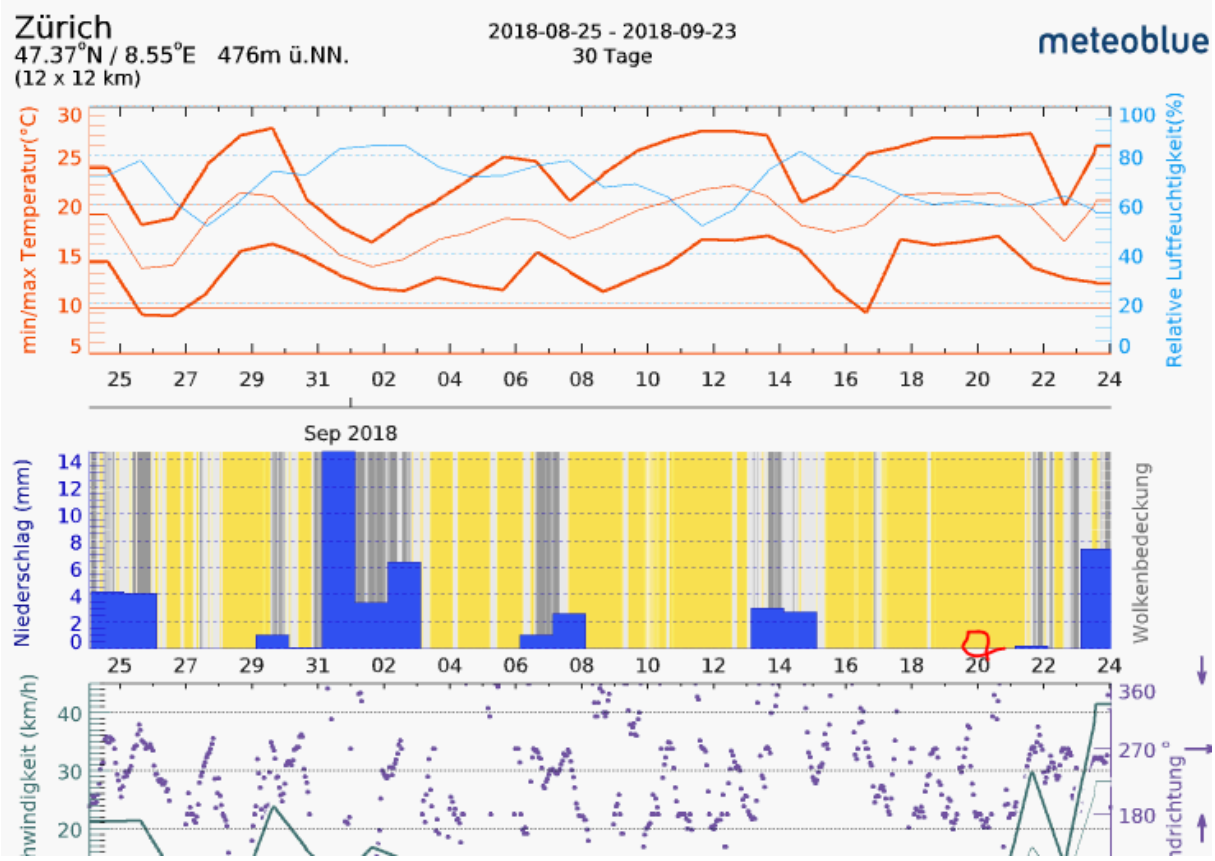
Zürich
47.37°N / 8.55°E 476m ü.NN.
(12 x 12 km)
2018-08-25 - 2018-09-23
30 Tage
meteoblue
min/max Temperatur(°C)
Relative Luftfeuchtigkeit(%)
Sep 2018
Niederschlag (mm)
Wolkenbedeckung
windigkeit (km/h)
richtung °