Bazenheid: Unfall zwischen Lastwagen und fünf Autos

Am Mittwoch (31.08.2016), um 13 Uhr, ist es an der Toggenburgerstrasse zu einer Kollision gekommen, an der fünf Autos und ein Lastwagen beteiligt gewesen sind. Der Unfall verursachte einen Sachschaden von mehreren zehntausend Franken.

Ein 80-jähriger Autofahrer fuhr von Bazenheid kommend in Richtung Lütisburg hinter einem Lastwagen. Er beabsichtigte, diesen zu überholen, übersah dabei jedoch ein korrekt von Lütisburg entgegenkommendes Auto. Der 80-Jährige versuchte mittels Beschleunigung den Überholvorgang zu beenden, was jedoch nicht gelang. Es kam zu einer Streifkollision zwischen den beiden aufeinander zufahrenden Autos. Der Lastwagenfahrer leitete daraufhin eine Vollbremsung ein. Gleichzeitig verlor der Unfallverursacher die Kontrolle über sein Auto. Dieses schleuderte zurück in Richtung der eigenen Fahrbahnhälfte, wobei das Heck seines Autos auf den Gegenfahrstreifen hinüberragte. Das nachfolgende, von Lütisburg kommende Auto eines 54-Jährigen kollidierte mit dem Autoheck des 80-Jährigen. Dessen Auto wurde nach vorne geschoben und prallte schliesslich gegen die Randleitplanke. Eine 38-jährige Autofahrern konnte rechtzeitig eine Vollbremsung einleiten. Ein nachfolgender 40-jähriger Autofahrer erkannte dies zu spät und prallte mit seinem Auto ins Auto der 38-Jährigen. Die Strecke Bazenheid – Lütisburg musste für die Dauer der Unfallaufnahme in beide Fahrtrichtungen gesperrt werden. Durch die Vollsperrung sowie der Umleitung kam es im Abendverkehr zu einem Rückstau. An den Fahrzeugen entstand Sachschaden in der Höhe von mehreren zehntausend Franken.

Kurve mit Gebüsch, unübersichtlich...

hinten re Grastrocknung

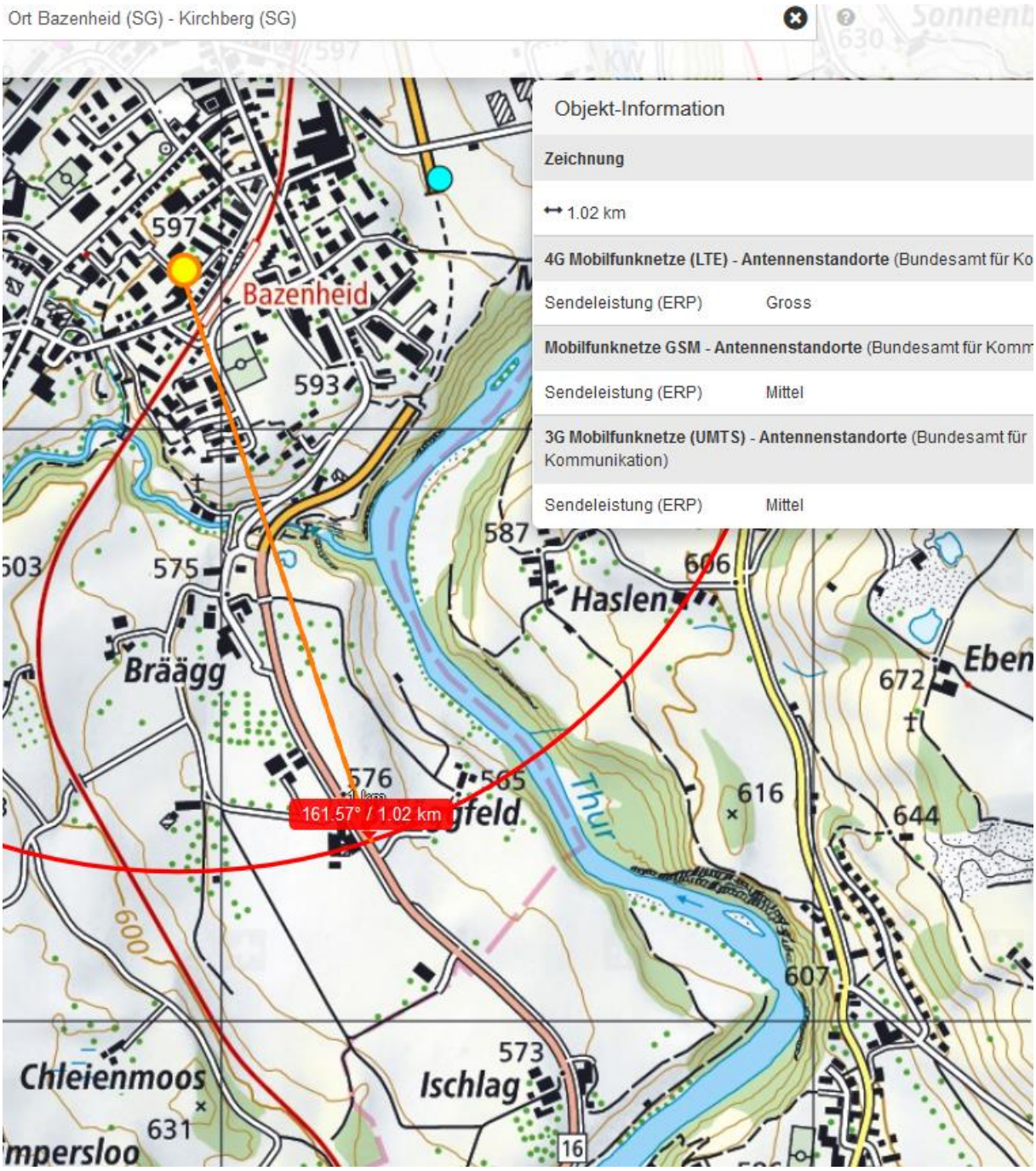

Funkeinfluss von hinten durch sehr flache Heckscheibe kaum relevant.

Der Fahrer querte vorher eine Hochspannungsleitung, auch wenn er aus Bazenheid auf die Strasse gelangte:

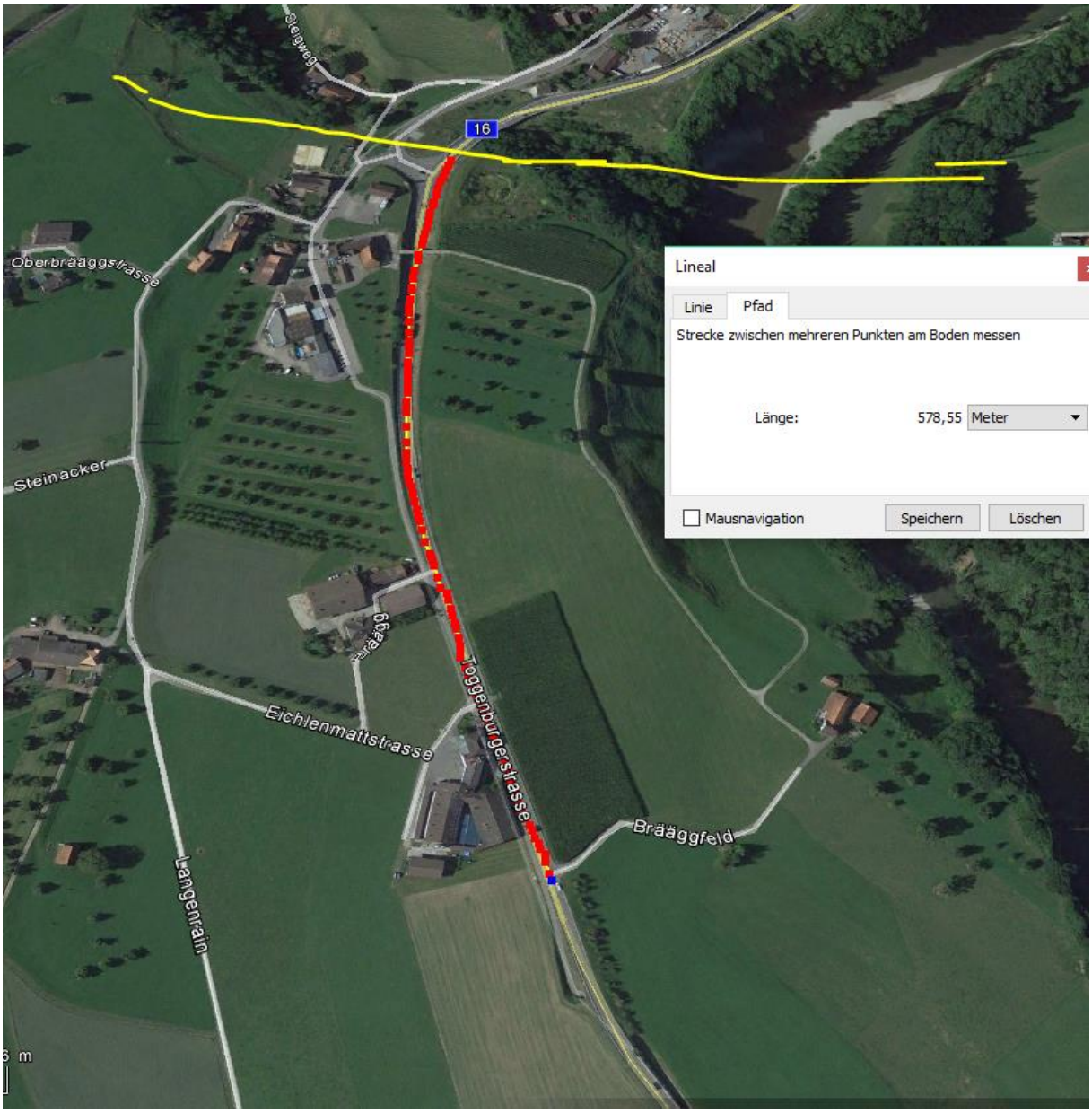
Siegweg
16
Oberbrääggstrasse
Steinacker
Eichlenmattstrasse
Toggenburgerstrasse
Brääggfeld
Langenrain
Lineal
Linie
Pfad
Strecke zwischen mehreren Punkten am Boden messen
Länge:
578,55
Meter
Mausnavigation
Speichern
Löschen

Google Earth