Matten bei Interlaken: Auto und Postauto kollidiert

25. September 2018

Am Dienstagmittag ist es in Matten bei Interlaken zu einem Unfall zwischen einem Auto und einem Postauto gekommen. Vier Personen wurden dabei leicht verletzt. Das Auto erlitt Totalschaden. Der Unfall wird untersucht.

Am Dienstag, 25. September 2018, kurz nach 1155 Uhr, wurde der Kantonspolizei Bern gemeldet, wonach es in Matten bei Interlaken zu einem Unfall gekommen sei. Gemäss aktuellen Erkenntnissen war ein Postauto von Wilderswil herkommend auf der Hauptstrasse unterwegs, als sich gleichzeitig eine Lenkerin mit ihrem Auto von der Baumgartenstrasse her näherte. Aus noch zu klärenden Gründen kam es in der Folge auf der Verzweigung der beiden Strassen zur Kollision.

Vier Insassen des Postautos wurden dabei leicht verletzt. Zwei von ihnen wurden durch je eine Ambulanz zur Kontrolle ins Spital gebracht. Der Buschauffeur sowie die Autolenkerin blieben unverletzt. Das Auto erlitt Totalschaden und musste abgeschleppt werden. Am Postauto entstand Sachschaden. Infolge der Arbeiten wurde der Verkehr für eine Dreiviertelstunde wechselseitig an der Unfallstelle vorbeigeführt.

Die Kantonspolizei Bern hat Ermittlungen zum genauen Unfallhergang aufgenommen.

(dal)

https://www.police.be.ch/police/de/index/medien/medien.meldungNeu.html/police/de/meldungen/police/news/2018/09/20180925_1525_matten_bei_interlakenautoundpostautokollidiert

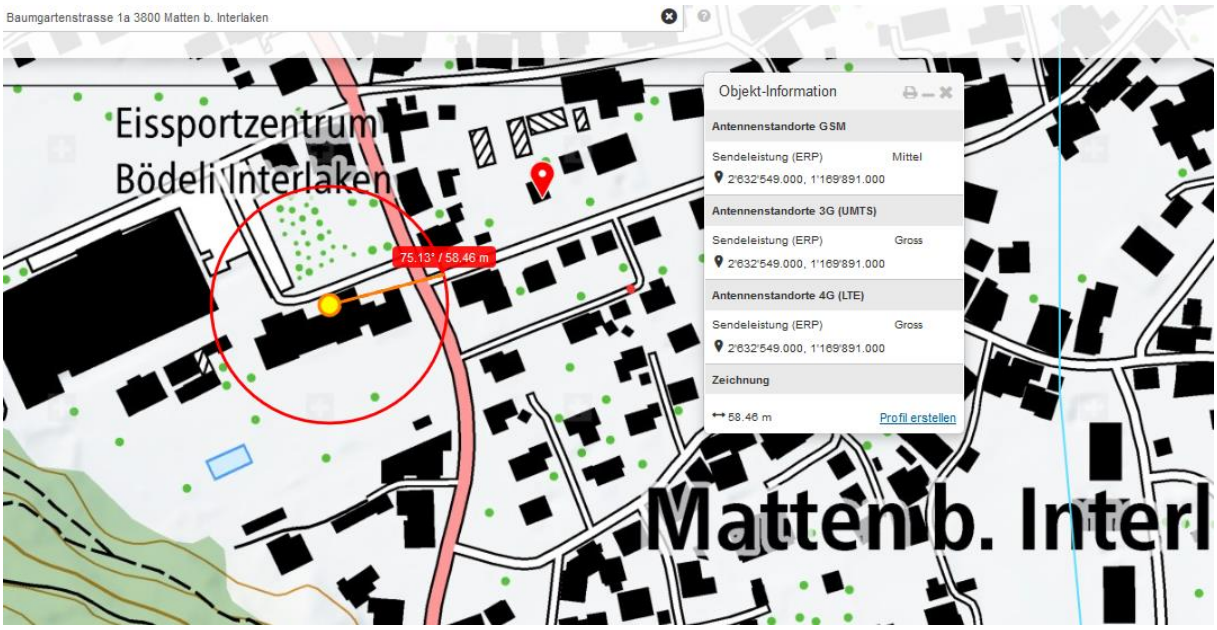

Die Sender sind im Turm verdeckt (unter den leicht helleren Kunststoff-„Ziegeln“ montiert

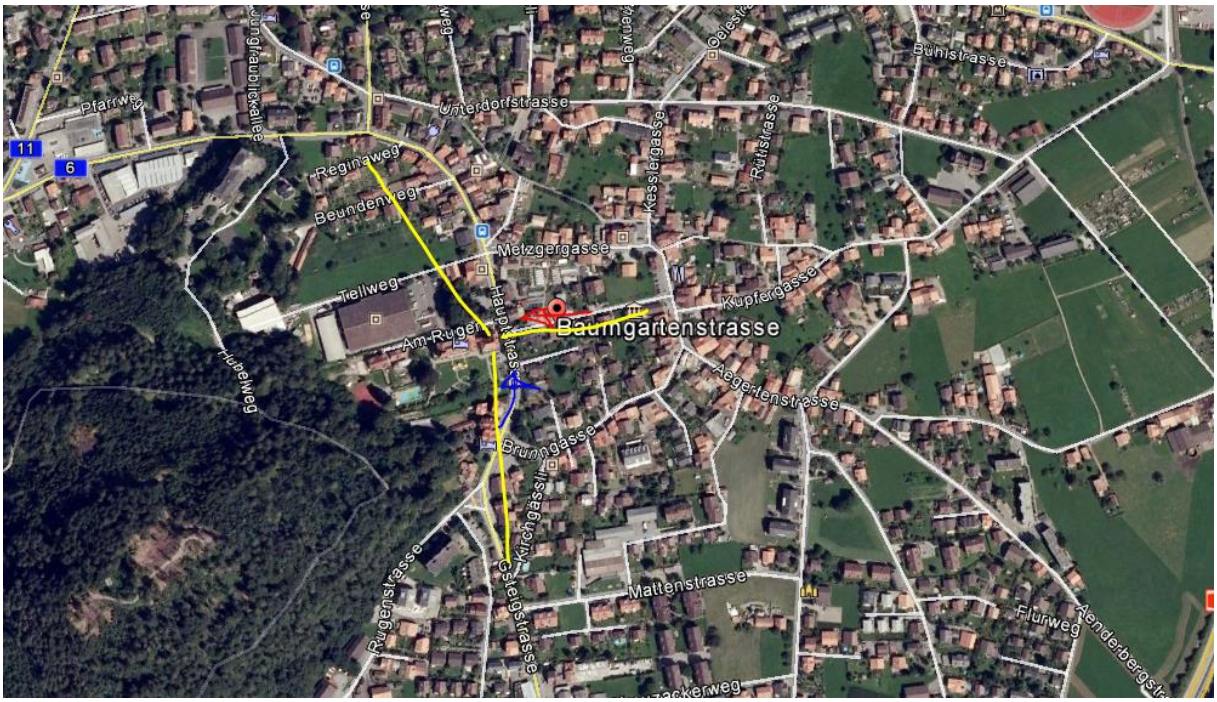

Wahrscheinliche Senderichtungen aufgrund Siedlungsstruktur und Turm-Ausrichtung

Zum Verständnis der neurologisch/medizinischen Abläufe bei solchen Unfällen:

Niels Kuster et al. **NFP 57** http://www.snf.ch/SiteCollectionDocuments/nfp/nfp57/nfp57_synthese_d.pdf
Mobilfunk bewirkt Veränderungen der Hirnströme

«Der unklare Unfall in der Verkehrsmedizin» (AGU-Seminar 2015) Dr. Ulfert Grimm Fachbereich Verkehrsmedizin Institut für Rechtsmedizin St.Gallen http://agu.ch/1.0/pdf/agu-seminar15.pdf

«Wirkungen des Mobil- und Kommunikationsfunks» Eine Schriftenreihe der Kompetenzinitiative zum Schutz von Mensch, Umwelt und Demokratie e.V.

https://www.diagnose-funk.org/publikationen/dokumente-downloads/kompetenzinitiative-broschuerenreihe

Wirkungen von Elektrosmog auf Verkehrsunfälle: https://www.hansuelistettler.ch/elektrosmog/elektrosmog-im-verkehr/studie

Zur Möglichkeit der Messung von Sendeleistungen 5G: https://www.gigaherz.ch/5g-alarmierende-resultate-erster-testmessungen/

Zum Thema Herzrhythmus hat Prof. Magda Havas, Trent University, publiziert https://magdahavas.com/pick-of-the-week-24-microwave-radiation-affects-the-heart/

Hochspannungsleitungen und Magnetfelder am Boden: http://people.ee.ethz.ch/~pascal/Hochspann/BBoden.gif

Hansueli Stettler.Bauökologie.Funkmesstechnik.Lindenstrasse 132.9016 St.Gallen.www.hansuelistettler.ch.info@hansuelistettler.ch