# Spektakulärer Unfall im Kreis 7 - Zeugenaufruf

**Am Freitagmorgen, 30. September 2016, kam es beim Hegibachplatz im Kreis 7 zu einer Kollision zwischen einem Tram und zwei Lastwagen. Die Stadtpolizei sucht Zeuginnen und Zeugen.**

Gemäss ersten polizeilichen Erkenntnissen wollte ein stadtauswärts fahrender 58-jähriger Lastwagenlenker kurz vor 10.15 Uhr nach der Haltestelle Hegibachplatz links abbiegen. Dabei kollidierte er mit einem stadtauswärts aus der Haltestelle fahrenden Cobra-Tram der Linie 11. Durch die Kollision entgleiste der vordere Wagen des Trams und prallte in einen durch die Forchstrasse stadteinwärts fahrenden Lastwagen. Eine Trampassagierin wurde beim Unfall leicht verletzt. Der genaue Unfallhergang ist noch unklar und wird durch den Unfalltechnischen Dienst der Stadtpolizei Zürich abgeklärt. Die Forchstrasse ist im Bereich Hegibachplatz bis auf weiteres für jeglichen Verkehr gesperrt.

Zeugenaufruf:

Personen, die Angaben zum Unfallhergang beim Hegibachplatz machen können, werden gebeten, sich bei der Stadtpolizei Zürich, Tel. 0 444 117 117, zu melden.

Marco Bisa
Stadtpolizei Zürich
Mediendienst
044 411 91 11

Hegibachplatz 3 8032 Zürich
Objekt-Ir
Mobilfunkne
Sendeleistu
nder- und Jugendpsychiatrischer
ienst, Zürich
Hegibachplatz
347
Neumünsteranlage

Hegibachplatz 3 8032 Zürich
Hegibachplatz
Objekt-Information
Strassenverkehrsunfälle mit Personenschaden (Bundesamt für Strassen)
Unfalltyp Abbiegeunfall
Unfalltag Mittwoch / 16h-17h / September 2015
Unfallschwerekategorie Unfall mit Leichtverletzten
Strassenart Hauptstrasse
Kanton ZH
BFS-Gemeinde-Nr. 0261

strahtl an Hofackerstrasse ca. 13 vorbei

© 2018 Google
Bildaufnahmedatum: 9/2014 47°21'40.18" N 8°33'45.59" O Höhe

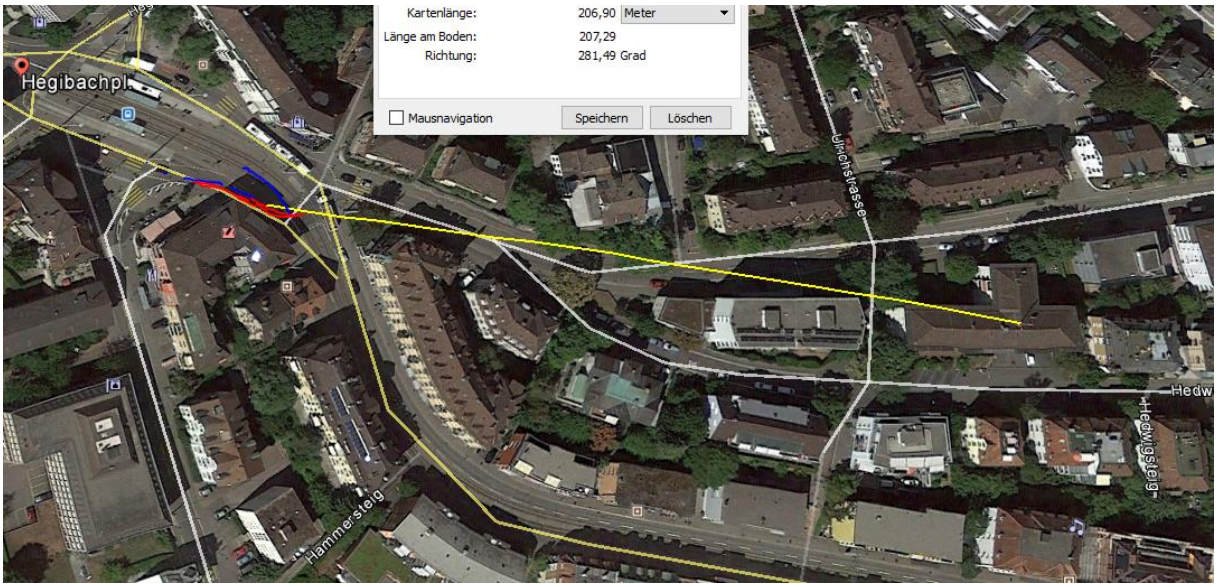
Kartenlänge: 206,90 Meter
Länge am Boden: 207,29
Richtung: 281,49 Grad
Mausnavigation
Speichern
Löschen
Hegibachpl.
Ulrichstrasse
Hammersteig

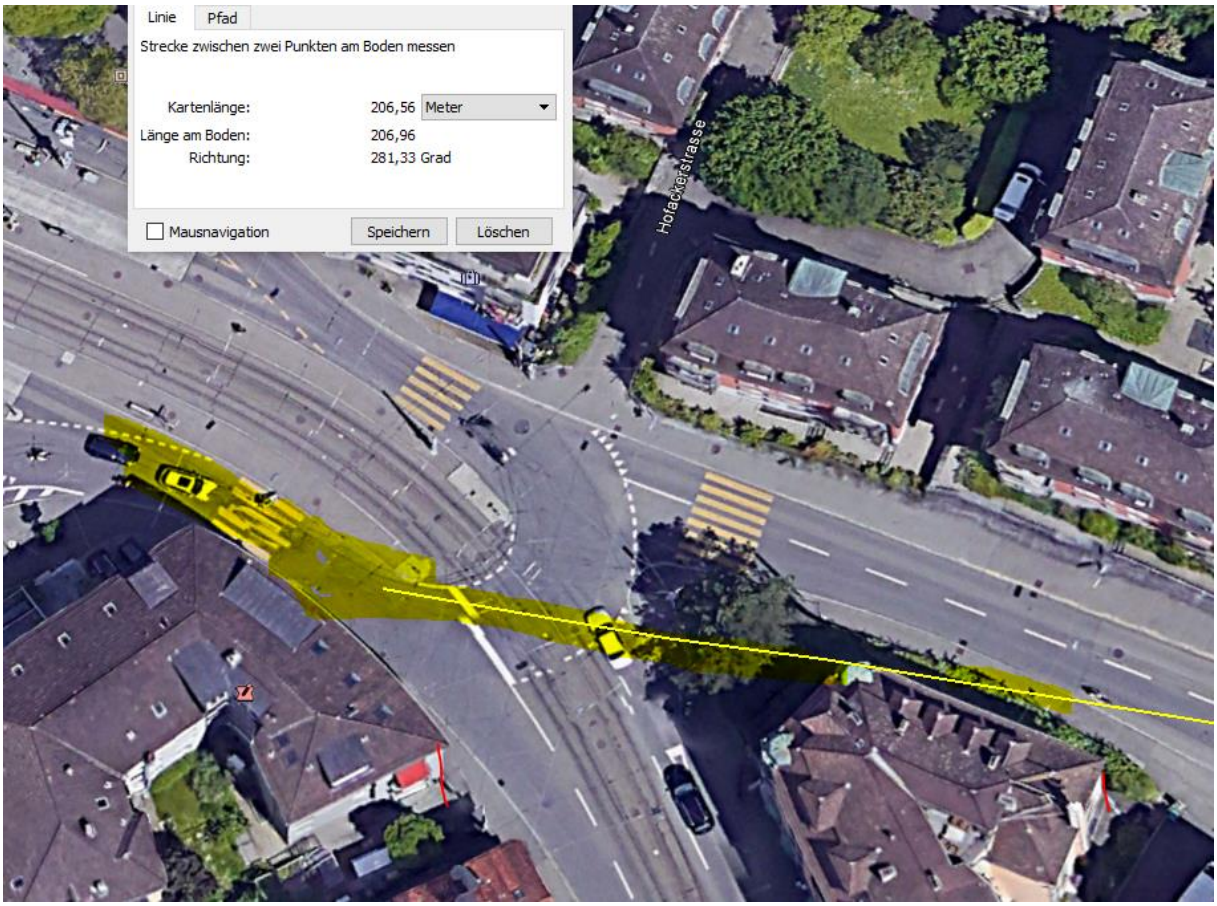

Die Exposition ist auf der ganzen Linksabbiegespur vorhanden, auf der Geradeaus-Spur nicht mehr.