Verkehrsunfall fordert eine Schwerverletzte – Zeugenaufruf

Am späten Mittwochnachmittag, 26. September 2018, wurde eine Velolenkerin auf der Forchstrasse bei einer Kollision mit einem Auto schwer verletzt. Die Stadtpolizei Zürich sucht Zeuginnen und Zeugen.

Gemäss bisherigen Erkenntnissen war eine 25-jährige Velolenkerin kurz nach 18.00 Uhr Höhe Rehalp auf der Forchstrasse stadteinwärts unterwegs. Aus noch ungeklärten Gründen stürzte sie im Gleisbereich der Forchbahn und fiel auf die **Gegenfahrbahn**. Dort wurde sie von einem stadtauswärtsfahrenden Auto erfasst und schwer verletzt. Die junge Frau wurde in kritischem Zustand ins Spital gebracht. Die Autolenkerin erlitt einen Schock und musste von Schutz & Rettung ebenfalls ins Spital gebracht werden. Der genaue Unfallhergang und die Unfallursache werden durch Spezialisten des Unfalltechnischen Dienstes der Stadtpolizei und dem Forensischen Institut Zürich untersucht. Der Verkehr auf der Forchstrasse musste für die Unfallaufnahme während mehrerer Stunden einspurig wechselseitig geführt werden. Die VBZ hatte zwischen Bahnhof Stadelhofen und Rehalp Ersatzbusse im Einsatz.

Zeugenaufruf:

Personen, die Angaben zum Unfallhergang auf der Forchstrasse Höhe Hausnummer **381,** unmittelbar bei der VBZ-Haltestelle Rehalp, am Mittwoch, 26. September 2018, kurz nach 18.00 Uhr machen können, werden gebeten, sich bei der Stadtpolizei Zürich, Tel. 0444 117 117, zu melden.

https://www.stadt-zuerich.ch/pd/de/index/stadtpolizei_zuerich/medien/medienmitteilungen/2018/september/schwerer-verkehrsunfall-fordert-eine-schwerverletzte--zeugenaufr.html

Die 25-jährige Velolenkerin, die am Mittwoch, 26. September 2018 im Kreis 8 bei einer Kollision mit einem Auto schwer verletzt worden war, ist im Spital verstorben.

Bekanntlich kam es am 26. September 2018, kurz nach 18:00 Uhr auf der Forchstrasse Höhe Rehalp zu einer Kollision zwischen einer Velofahrerin und einem Auto. Schwer verletzt wurde die Velofahrerin umgehend ins Spital gebracht. Dort ist sie leider am Freitag ihren Verletzungen erlegen.

Marc Surber

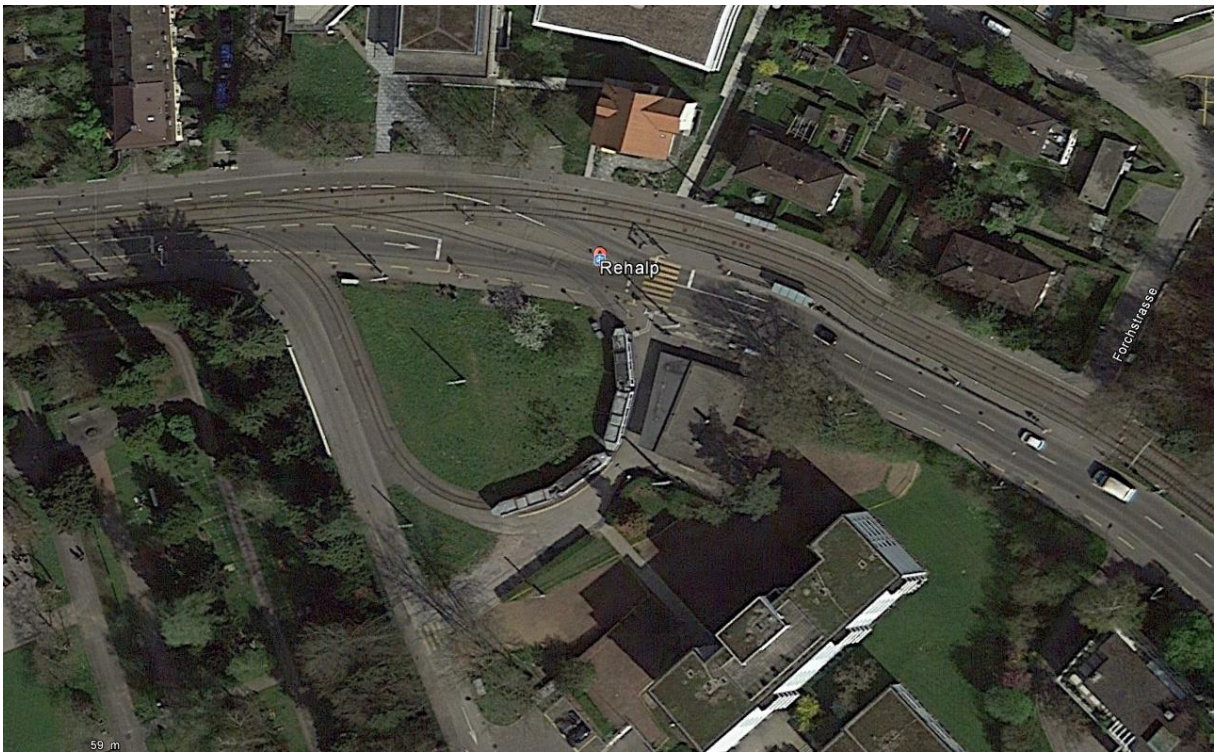

Unklare Unfallstelle. Vermutlich schräg über Schienen-Problem…

Das Quartier scheint über keinerlei Funkversorgung zu verfügen:

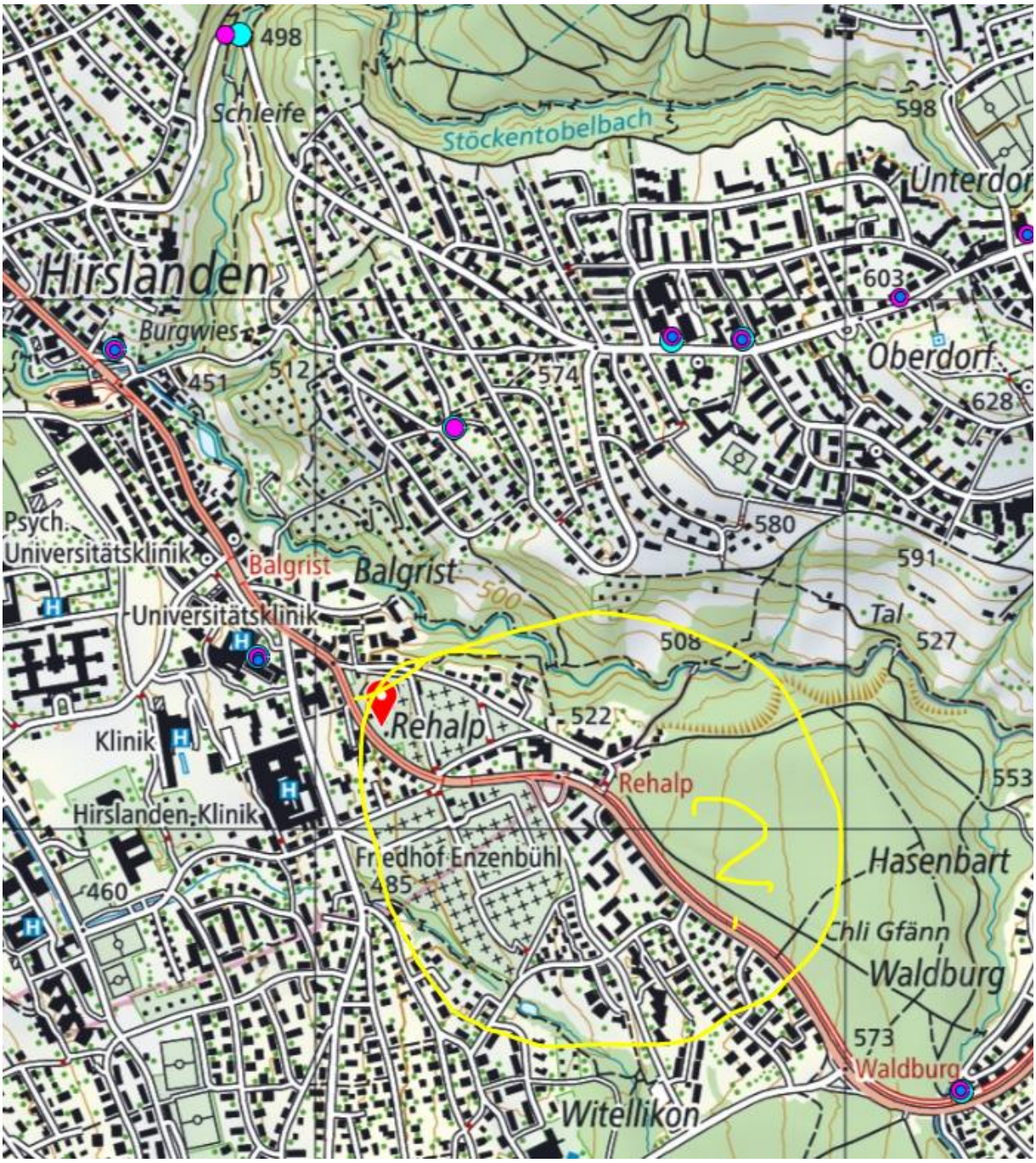
498
Schleife
Stöckentobelbach
598
Unterdorf
Hirslanden
603
Burgwies
Oberdorf
451
512
574
628
Psych.
Universitätsklinik
580
Balgrist
Balgrist
591
500
Universitätsklinik
Tal
508
527
Rehalp
522
Klinik
Rehalp
553
Hirslanden-Klinik
Friedhof Enzenbühl
Hasenbart
460
485
Chli Gfänn
Waldburg
573
Waldburg
Witellikon

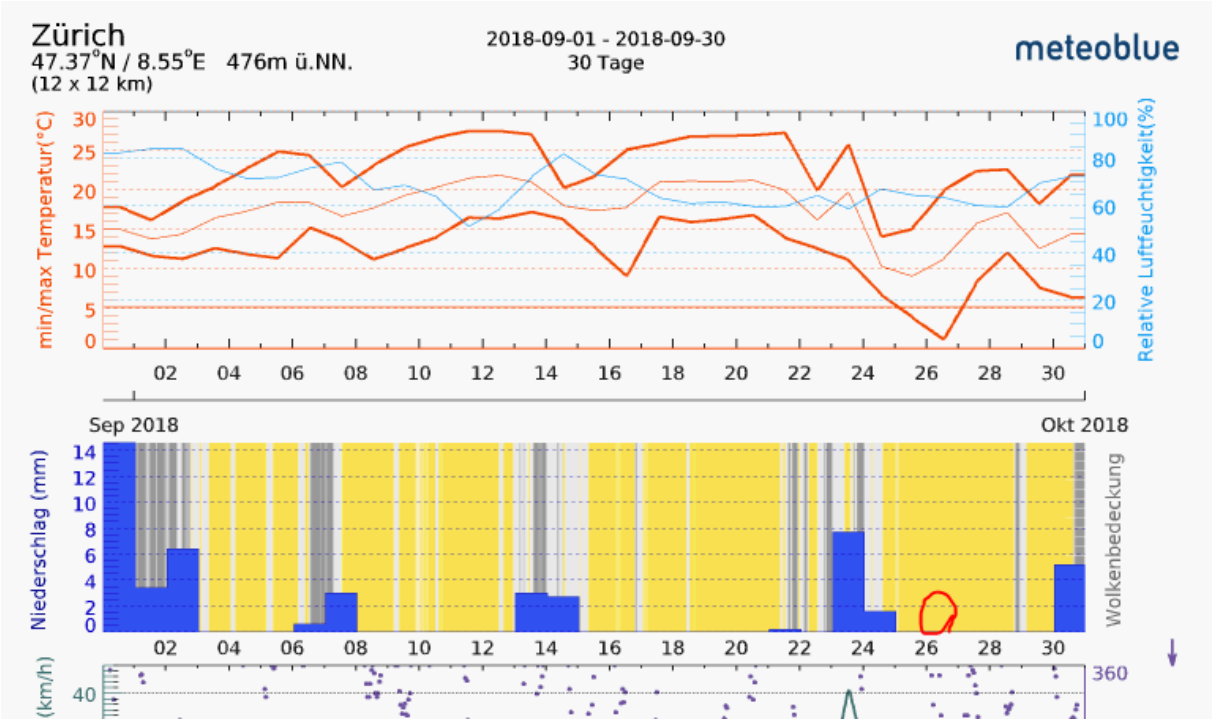
Zürich
47.37°N / 8.55°E 476m ü.NN.
(12 x 12 km)
2018-09-01 - 2018-09-30
30 Tage
meteoblue
min/max Temperatur(°C)
Relative Luftfeuchtigkeit(%)
Sep 2018
Okt 2018
Niederschlag (mm)
Wolkenbedeckung
(km/h)