Neuchâtel accident de circulation avec blessé

Mercredi 26 septembre à 11h10, une voiture conduite par un habitant du Landeron, âgé de 85 ans, quittait le parking de l'hôpital Pourtalès à Neuchâtel. Lors de cette manœuvre, il a heurté la barrière du parking, avant de finir sa course dans un mur en face de la sortie. Blessé, le conducteur a été transporté au moyen d'une ambulance à l'hôpital Pourtalès à Neuchâtel.

Der verletzte Fahrer ist offenbar innerhalb eines Monats verstorben – so lange werden die Unfall-Umstände und -Einflüsse offen gehalten:

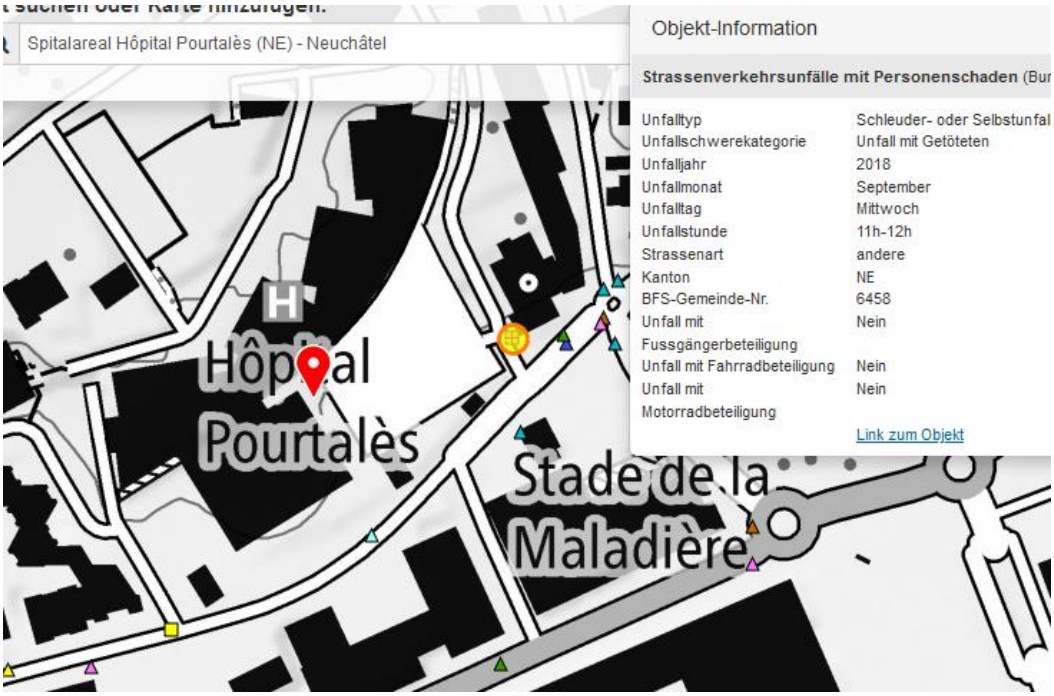

Der Sender vom Personalhochhaus reflektiert hier vermutlich zuoberst genau noch an der gerundeten Fassade

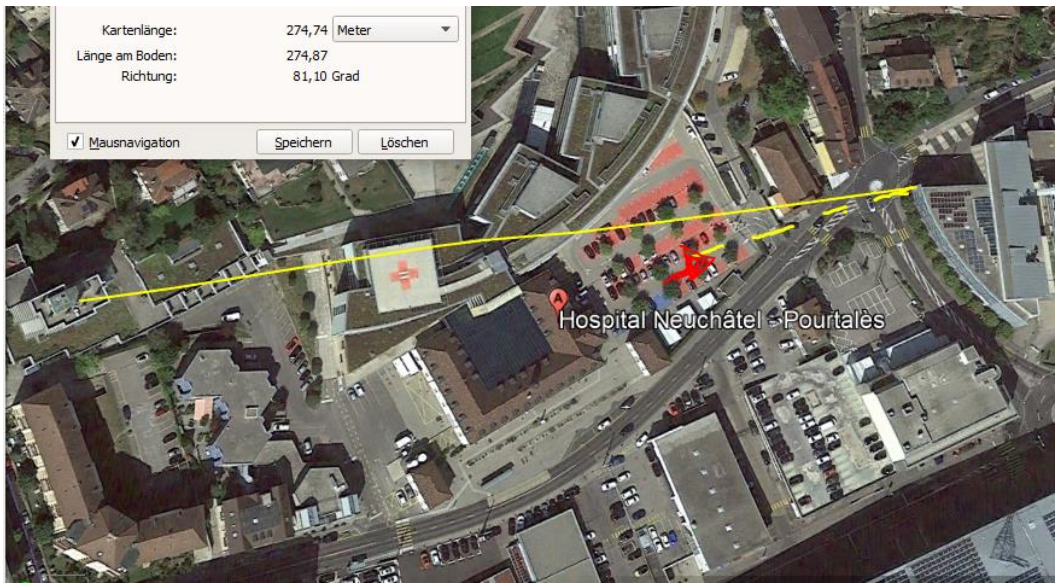

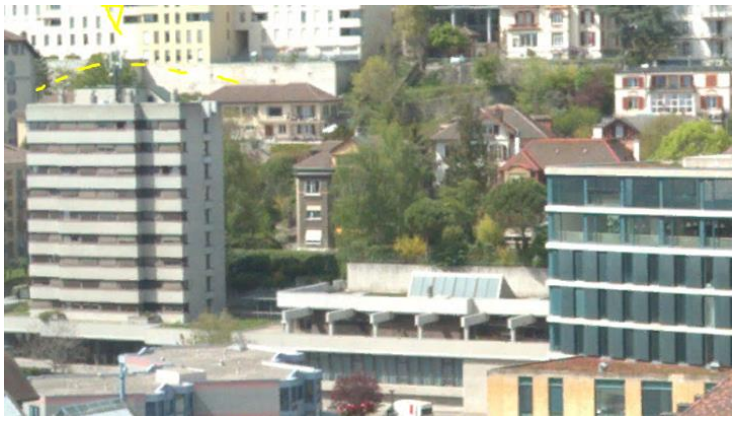

Ob der Sender (mit einer sehr wahrscheinlichen SR nach Osten) hier einstrahlt, müsste an Ort gemessen werden. Die Leistungen waren zum Unfallzeitpunkt vermutlich um eine Kategorie höher, da mit der Einführung von 5G in der Regel eine Umverteilung zu Gunsten von 5G stattfindet.

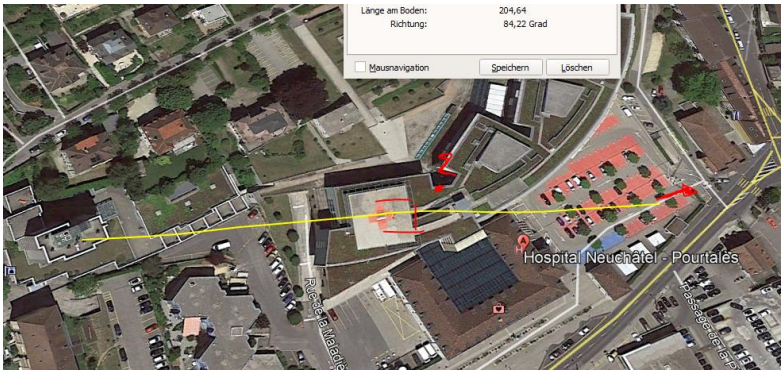

Vom Spital-Altbau abgeschirmt

Möglich, dass eine direkte Einstrahlung von hinten bereits auftritt, siehe letztes Flugbild aus Stadion

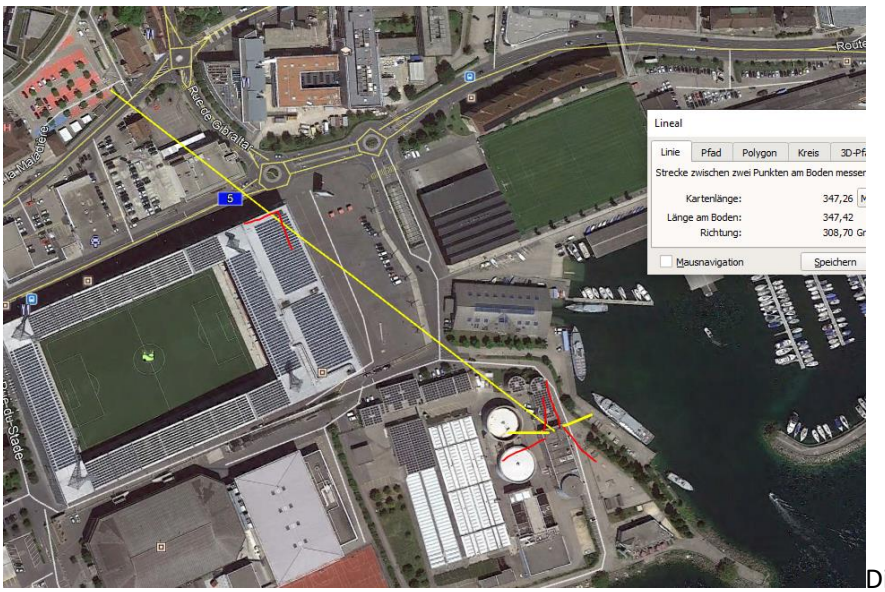

Dieser Sender wird direkt vom hohen Stade de la Maladiere abgeschirmt

Der Sender westlich strahlt allerdings ebenso an die gerundete Fassade des Eckbaus und reflektiert in den Schrankenbereich

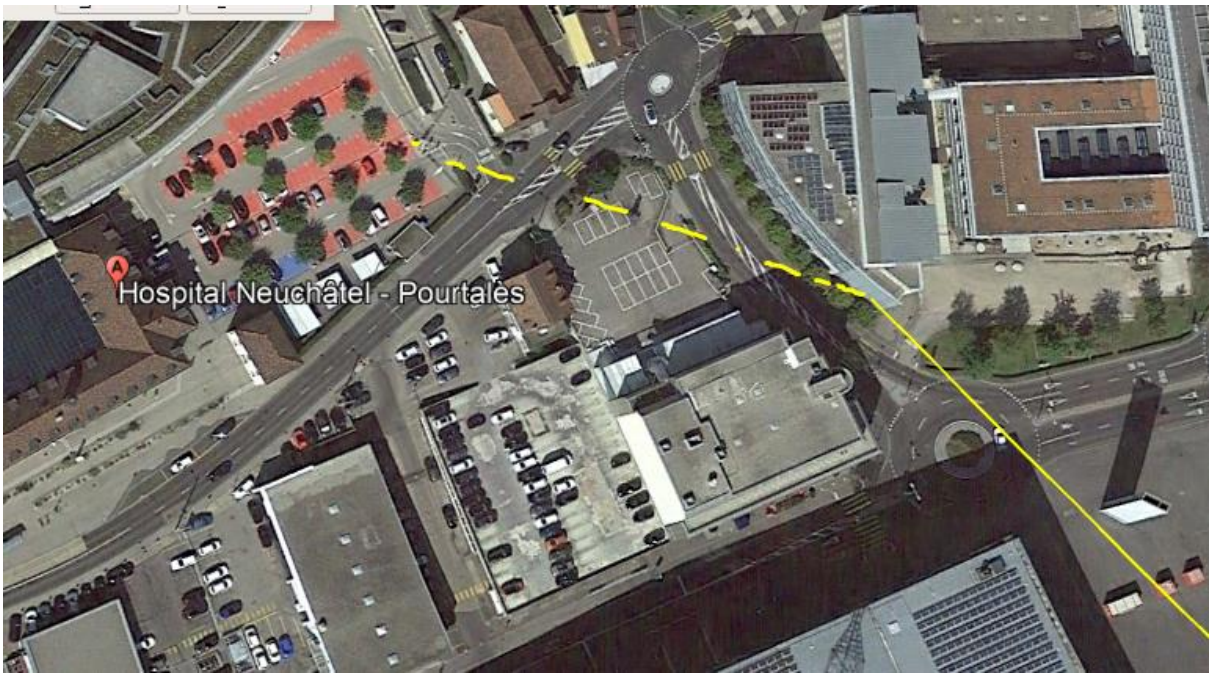

Das Stade hat allerdings ebenfalls auf den Eckpositionen Strukturen..., die nur von Weitem zu erkennen sind. Nochmalige Bearbeitung des Falles 2020, (da wurde 5G aufgeschaltet)

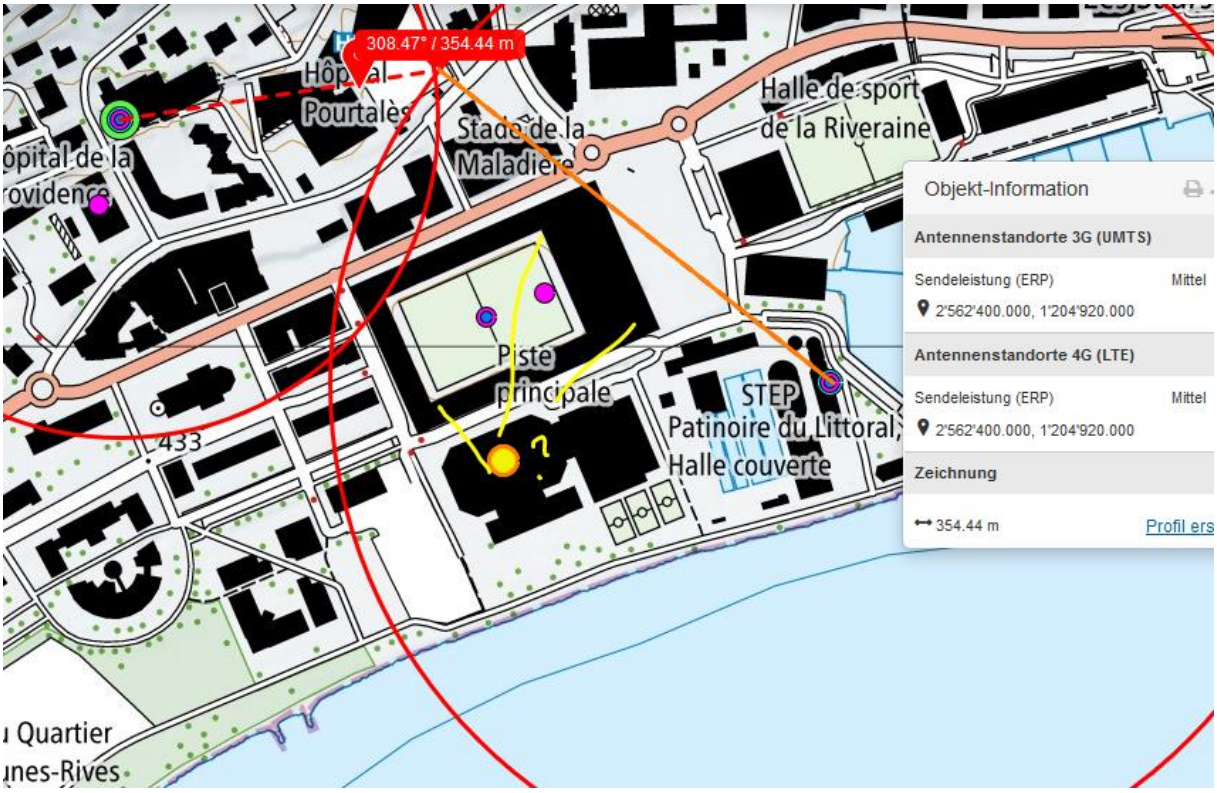

Die Sendeanlagen auf dem daneben liegenden gedeckten Stadion sind abgeschirmt, wenn sie überhaupt eine Richtung Nord aufweisen:

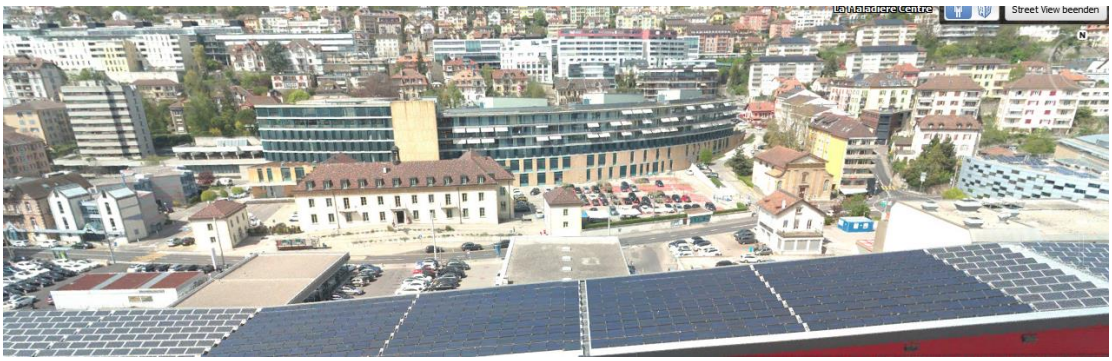

Die Situation muss zur Sicherheut auch auf dem Parkplatz selbst gemessen werden.

Vermutlich ist auch noch ein Kleinsender im Spiel.

Zum Verständnis der Abläufe bei solchen Unfällen:

Niels Kuster et al. **NFP 57:** http://www.snf.ch/SiteCollectionDocuments/nfp/nfp57/nfp57_synthese_d.pdf Mobilfunk bewirkt Veränderungen der Hirnströme

M. Mevisssen / D. Schürmann: Manmade Electromagnetic Fields and Oxidative Stress—Biological Effects and Consequences for Health. https://www.mdpi.com/1422-0067/22/7/3772

«Der unklare Unfall in der Verkehrsmedizin» (AGU-Seminar 2015) Dr. Ulfert Grimm Fachbereich Verkehrsmedizin Institut für Rechtsmedizin St.Gallen http://agu.ch/1.0/pdf/agu-seminar15.pdf

«Wirkungen des Mobil- und Kommunikationsfunks» Eine Schriftenreihe der Kompetenzinitiative zum Schutz von Mensch, Umwelt und Demokratie e.V.

https://www.diagnose-funk.org/publikationen/dokumente-downloads/kompetenzinitiative-broschuerenreihe

Wirkungen von Elektrosmog auf Verkehrsunfälle: https://www.hansuelistettler.ch/elektrosmog/elektrosmog-im-verkehr/studie

Zum Thema Herzrhythmus hat Prof. Magda Havas, Trent University, publiziert:
https://magdahavas.com/electrosmog-exposure/home-environment/new-study-radiation-from-cordless-phone-base-station-affects-the-heart/ Zusammenfassung im emf-portal: https://www.emf-portal.org/de/article/18905

Hochspannungsleitungen und Magnetfelder am Boden: http://people.ee.ethz.ch/~pascal/Hochspann/BBoden.gif

Hansueli Stettler.Bauökologie.Funkmesstechnik.Lindenstrasse 132.9016 St.Gallen.www.hansuelistettler.ch.info@hansuelistettler.ch