Neuheim: REGA-Einsatz nach heftiger Frontalkollision

Auf der Sihlbruggstrasse sind zwei Autos frontal zusammengestossen. Eine Person wurde lebensbedrohlich, eine zweite erheblich verletzt.

Der Unfall ereignete sich am Donnerstagabend (11. Oktober 2018), kurz nach 20:00 Uhr. Eine 27-jährige Frau fuhr von Sihlbrugg kommend Richtung Neuheim. Aus noch nicht bekannten Gründen geriet sie auf die Gegenfahrbahn und prallte frontal in ein entgegenkommendes Auto. Durch den heftigen Aufprall wurde die Unfallverursacherin in ihrem Fahrzeug eingeklemmt und musste von der Stützpunktfeuerwehr Zug (FFZ) aus dem Auto geborgen werden. Nach der medizinischen Erstversorgung durch den Rettungsdienst Zug wurde sie mit lebensbedrohlichen Verletzungen mit einem Rettungshelikopter der REGA in eine Spezialklinik geflogen. Die Staatsanwaltschaft des Kantons Zug ordnete bei der Frau eine Blut- und Urinprobe an. Der korrekt fahrende Fahrzeuglenker, ein 60-jähriger Mann, verletzte sich beim Zusammenprall erheblich. Er wurde durch den Rettungsdienst Zug ins Spital eingeliefert.

Für die Bergungs- und Aufräumarbeiten musste die Sihlbruggstrasse in beiden Richtungen gesperrt werden.

Zeugenaufruf
Personen, die den Unfall beobachtet haben oder zur Unfallzeit auf der Shilbruggstrasse unterwegs waren und allenfalls Angaben zur Fahrweise der Unfallbeteiligten machen können, sind gebeten, sich bei der Einsatzleitzentrale der Zuger Polizei zu melden (T 041 728 41 41).

Vermutliche Lage, aufgrund der neuen Zäune (Polizeibild) und der neuen Anschüttungen.

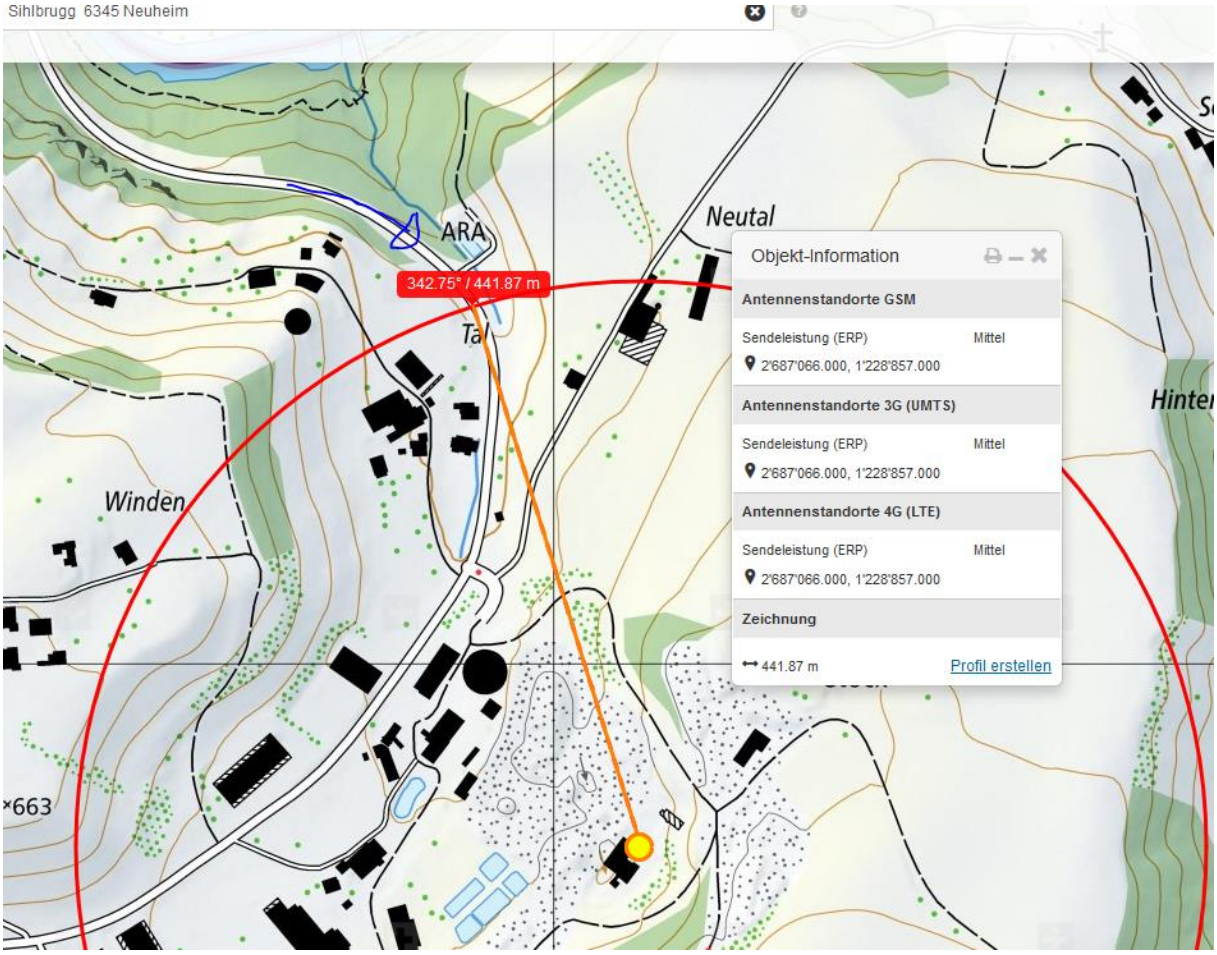

Bild Legende:
REGA-Einsatz nach heftiger Frontalkollision

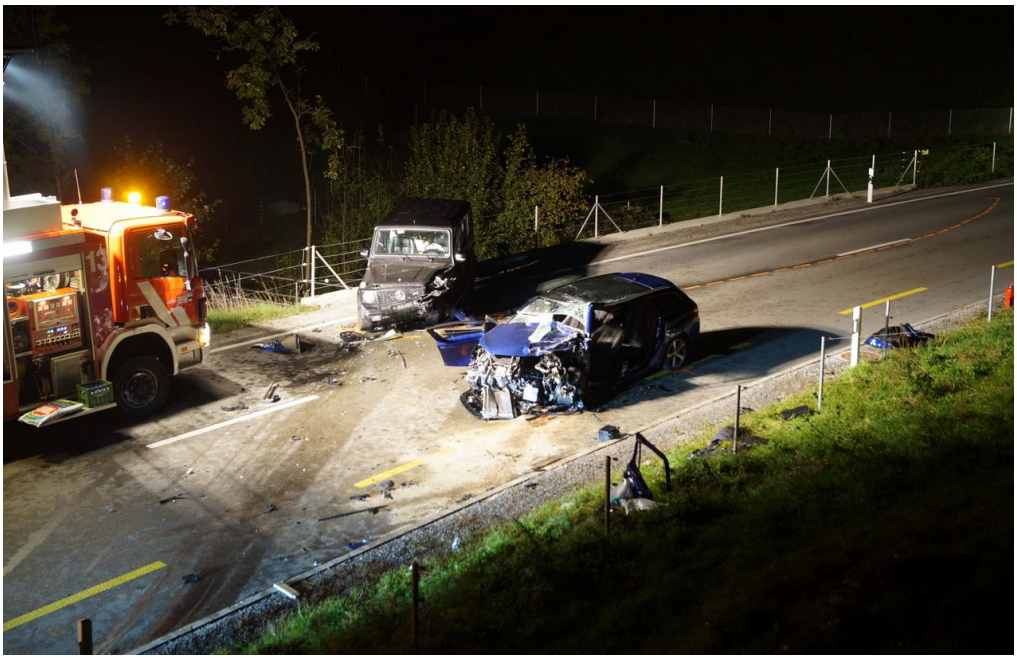

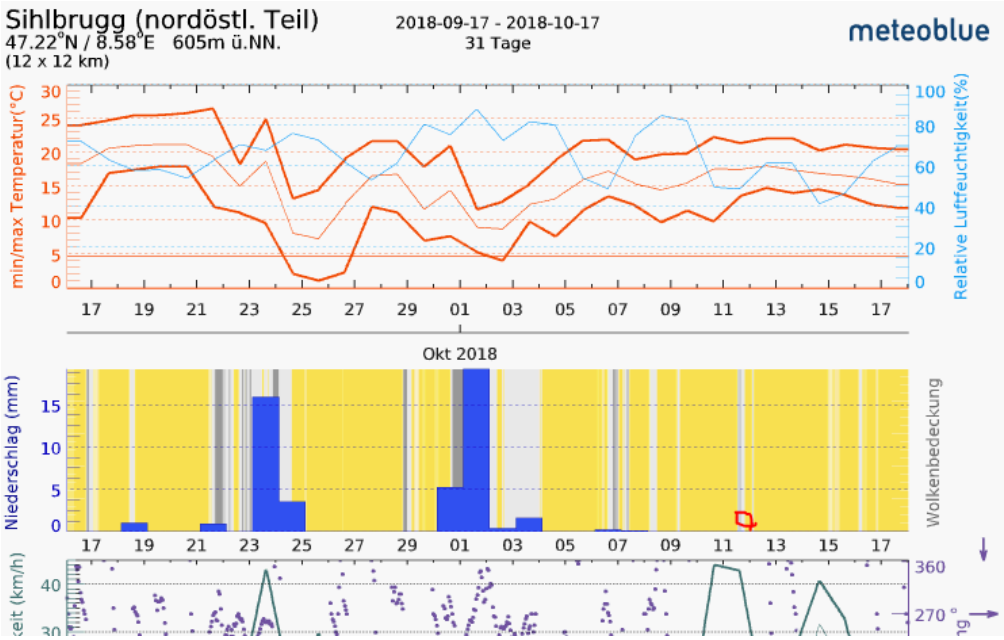

Niels Kuster et al. NFP 57
http://www.snf.ch/SiteCollectionDocuments/nfp/nfp57/nfp57_synthese_d.pdf

«Der unklare Unfall in der Verkehrsmedizin» (AGU-Seminar 2015)

Dr. Ulfert Grimm Fachbereich Verkehrsmedizin Institut für Rechtsmedizin St.Gallen

http://agu.ch/1.0/pdf/agu-seminar15.pdf

«Wirkungen des Mobil- und Kommunikationsfunks»

Eine Schriftenreihe der Kompetenzinitiative zum Schutz von Mensch, Umwelt und Demokratie e.V.

https://www.diagnose-funk.org/publikationen/dokumente-downloads/kompetenzinitiative-broschuerenreihe