Mitlödi GL – Wegen Sekundenschlaf verunfallt

Am Montag, 15.10.2018, 11.40 Uhr, ereignete sich auf der Hauptstrasse in Mitlödi ein Verkehrsunfall.

Der Lenker eines Personenwagens war in Richtung Schwanden unterwegs. Infolge Sekundenschlafs verlor der 84-Jährige die Kontrolle über sein Fahrzeug. Er überfuhr die Sicherheitslinie und kollidierte auf der Gegenfahrbahn mit einem entgegenkommenden Lieferwagen.

Dessen 44-jähriger Lenker versuchte noch vergeblich nach links auszuweichen. Beim Unfall erlitten beide Lenker leichte Prellungen. An den Fahrzeugen entstand Totalschaden.

Kapo GL

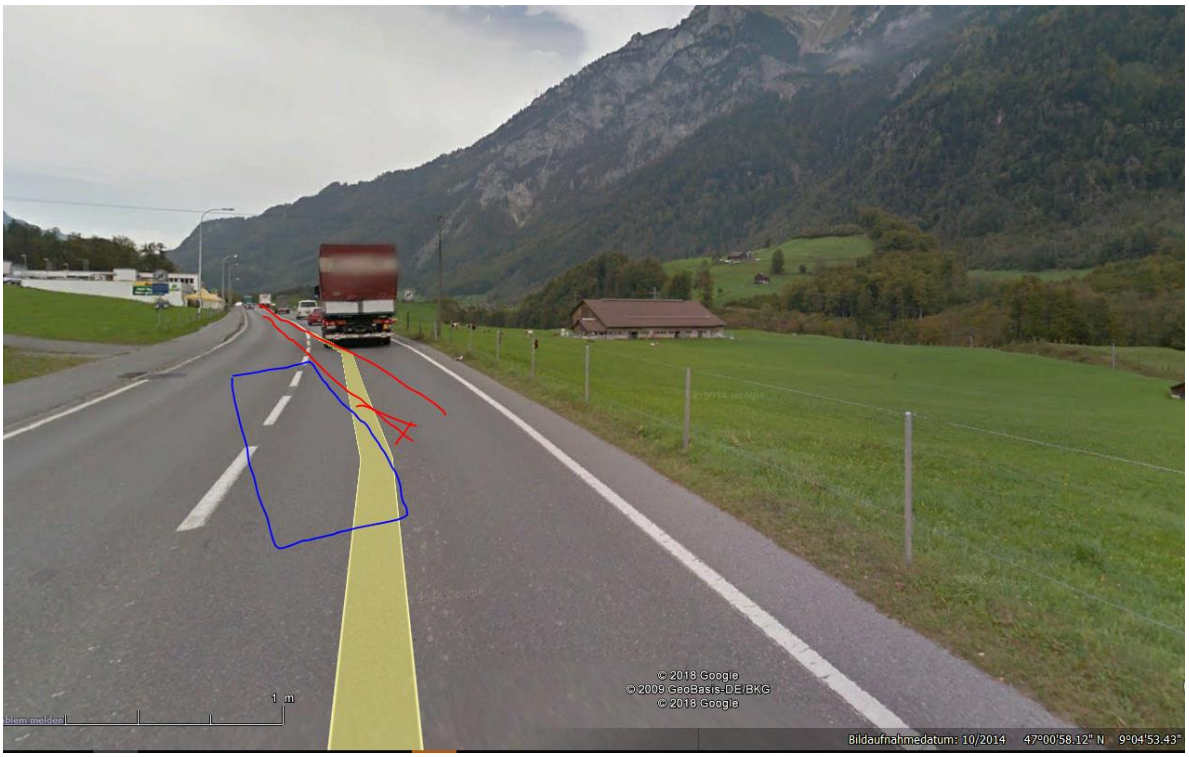

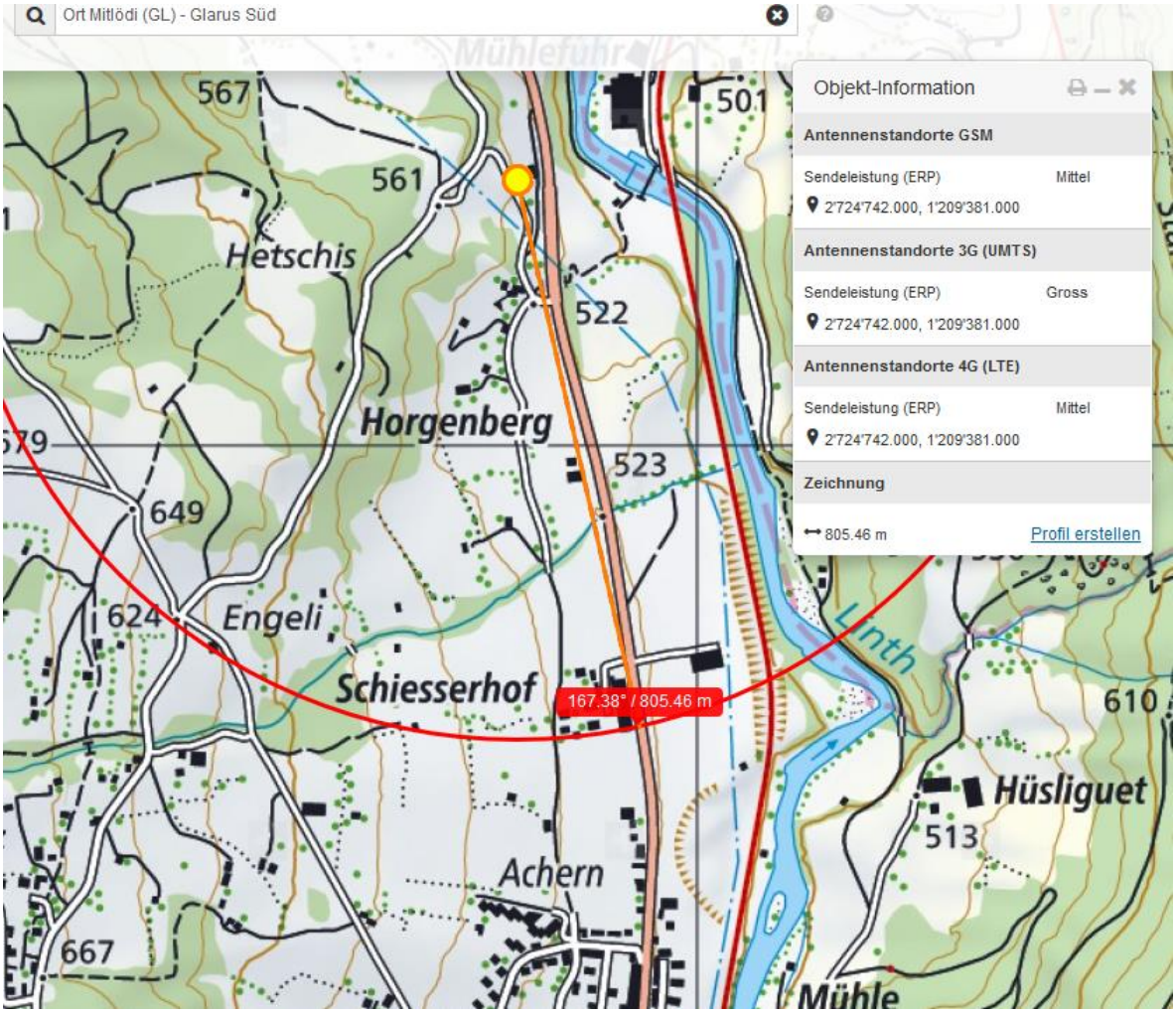

600m immer auf Hauptstrahl fahrend genau 180°

© 2018 Google
© 2018 Google
2 m
Problem melden
Bildaufnahmedatum: 10/2014 47°01'25.39" N 9°04'45.43" O Höhe

..

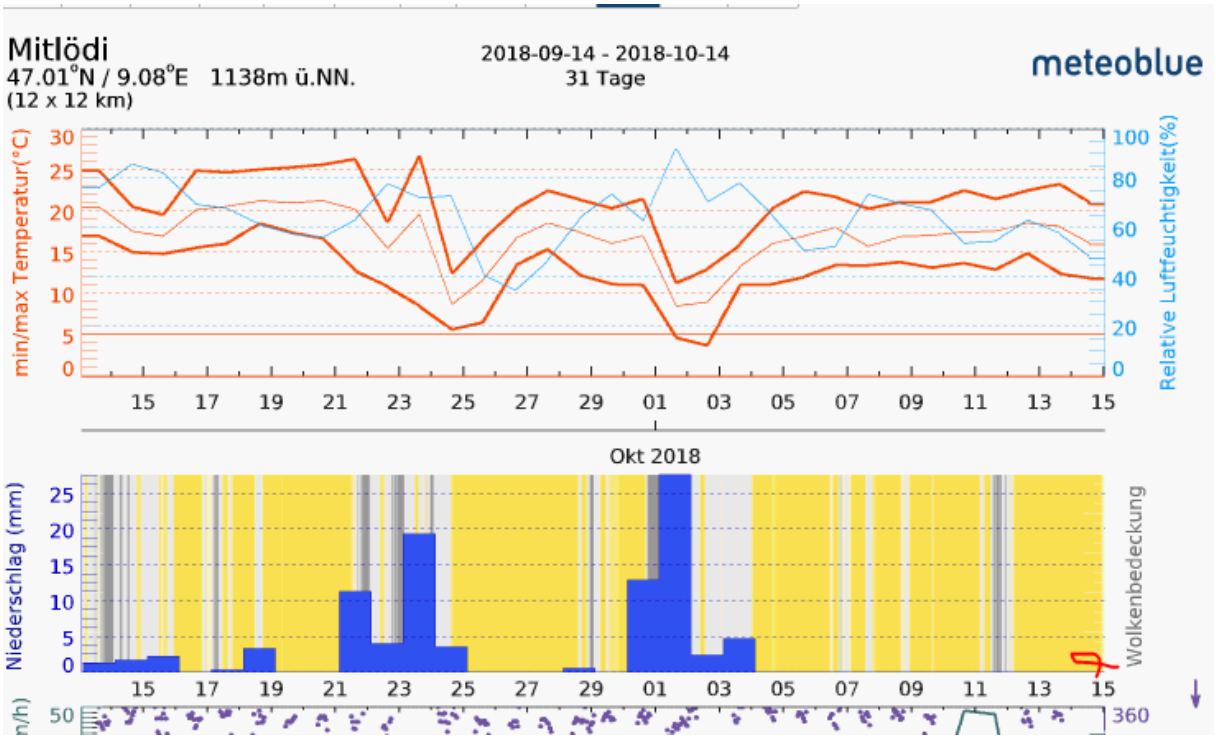
Mitlödi
47.01°N / 9.08°E 1138m ü.NN.
(12 x 12 km)
2018-09-14 - 2018-10-14
31 Tage
meteoblue
min/max Temperatur(°C)
Relative Luftfeuchtigkeit(%)
Okt 2018
Niederschlag (mm)
Wolkenbedeckung

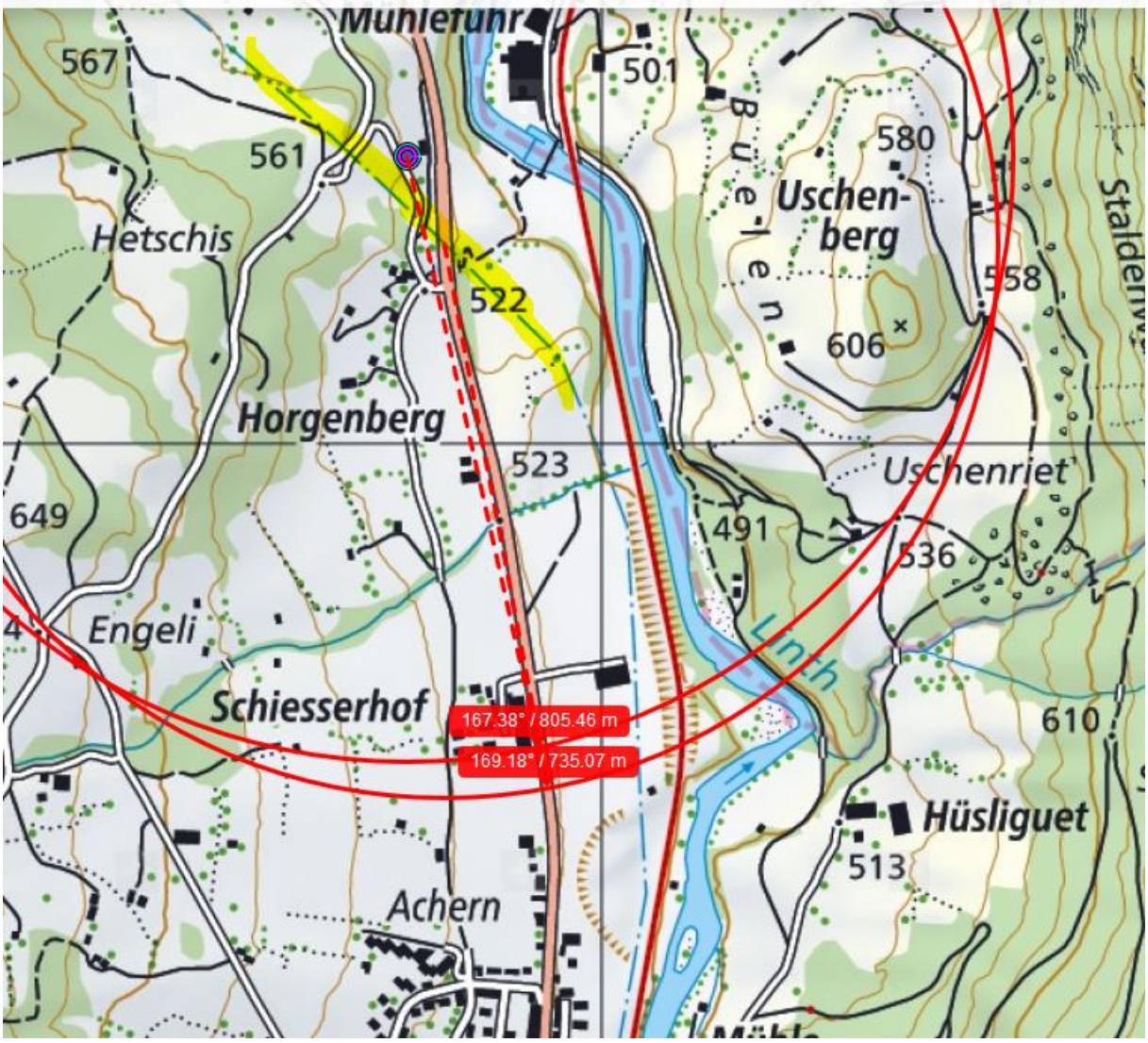
Mühlefuhr
567
501
561
580
Uschen-
berg
Hetschis
522
558
606
Horgenberg
523
Uschenriet
649
491
536
Engeli
Linth
Schiesserhof
167.38° / 805.46 m
169.18° / 735.07 m
610
Hüsliguet
513
Achern