Nesslau-Krummenau: Schwerer Verkehrsunfall fordert Todesopfer

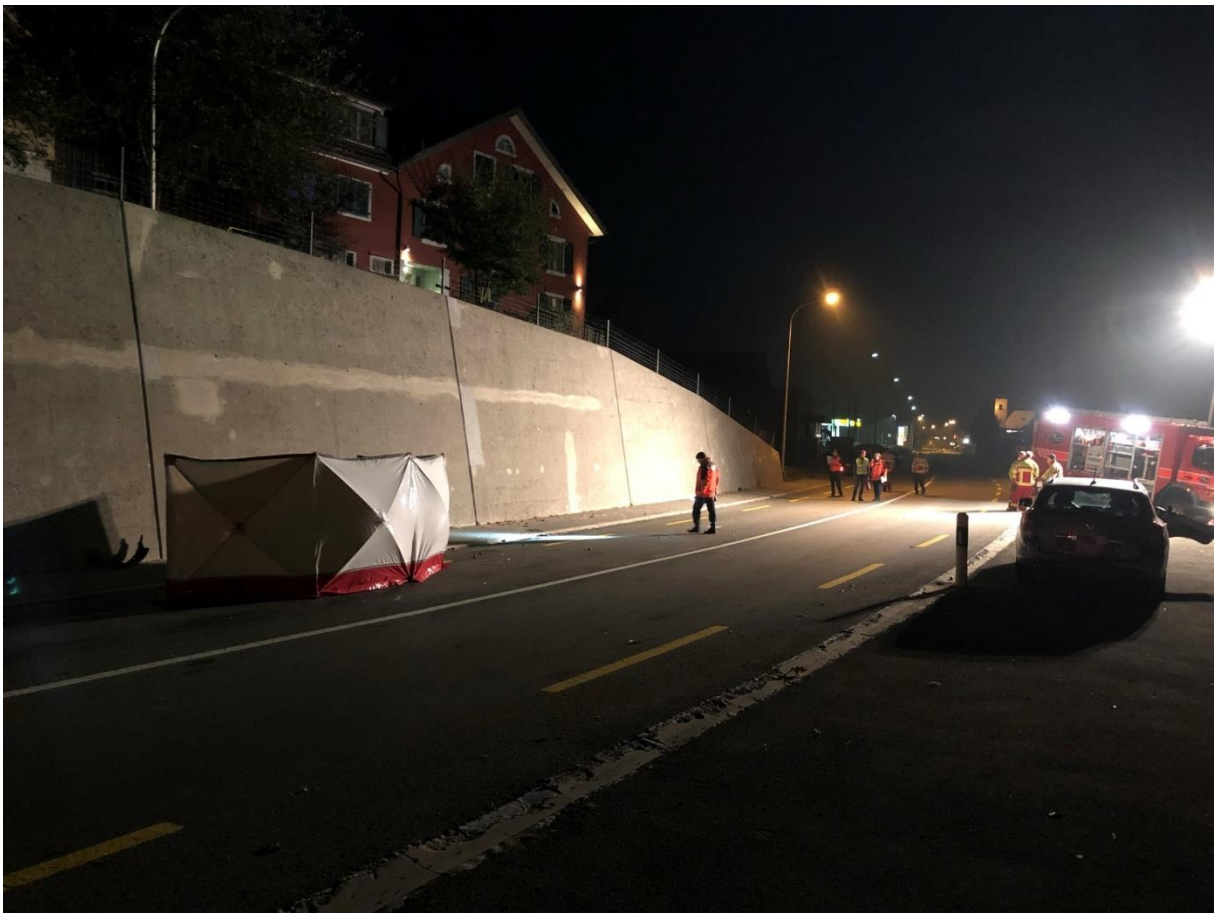

Am Sonntagabend (21.10.2018), um 19:40 Uhr, ist es auf der Toggenburgerstrasse zu einer Kollision zwischen einer Fussgängerin und einem Auto gekommen. Die 83-jährige Frau erlag auf der Unfallstelle ihren Verletzungen.

Ein 58-jähriger Fahrradfahrer fuhr von Neu St.Johann **Richtung Krummenau**. Auf Höhe der späteren Unfallstelle stürzte er aus unbekannten Gründen und kam auf dem Trottoir zum Liegen. Zwei Anwohner, welche sich auf der gegenüberliegenden Strassenseite befanden, begaben sich zum gestürzten Fahrradfahrer hin. Kurze Zeit später wollte auch die 83-jährige Anwohnerin die Toggenburgerstrasse überqueren. Dabei wurde sie vom Auto eines 76-jährigen Mannes erfasst, welcher mit seiner 43-jährigen Beifahrerin von Neu St.Johann in Richtung Krummenau fuhr. Trotz Aufgebot von Rettung und Notarzt sowie der Rettungsflugwacht erlag die 83-Jährige ihren schweren Verletzungen noch auf der Unfallstelle. Der Fahrradfahrer sowie die beiden Insassen im Auto wurden nicht verletzt. Nebst mehreren Patrouillen der Kantonspolizei St.Gallen stand auch die Feuerwehr im Einsatz. Für die Betreuung der Angehörigen wurde der Psychologische Dienst aufgeboten. Die Toggenburgerstrasse musste für die Unfallaufnahme für rund 3 Stunden gesperrt werden.

https://www.kapo.sg.ch/news/kapo/2018/10/nesslau-krummenau--schwerer-verkehrsunfall-fordert-todesopfer.html

Hof
2 m
© 2013 Google
Google
Bildaufnahmedatum: 8/2013 47°14'04.61" N 9°11'16.65" O Höhe 797 m

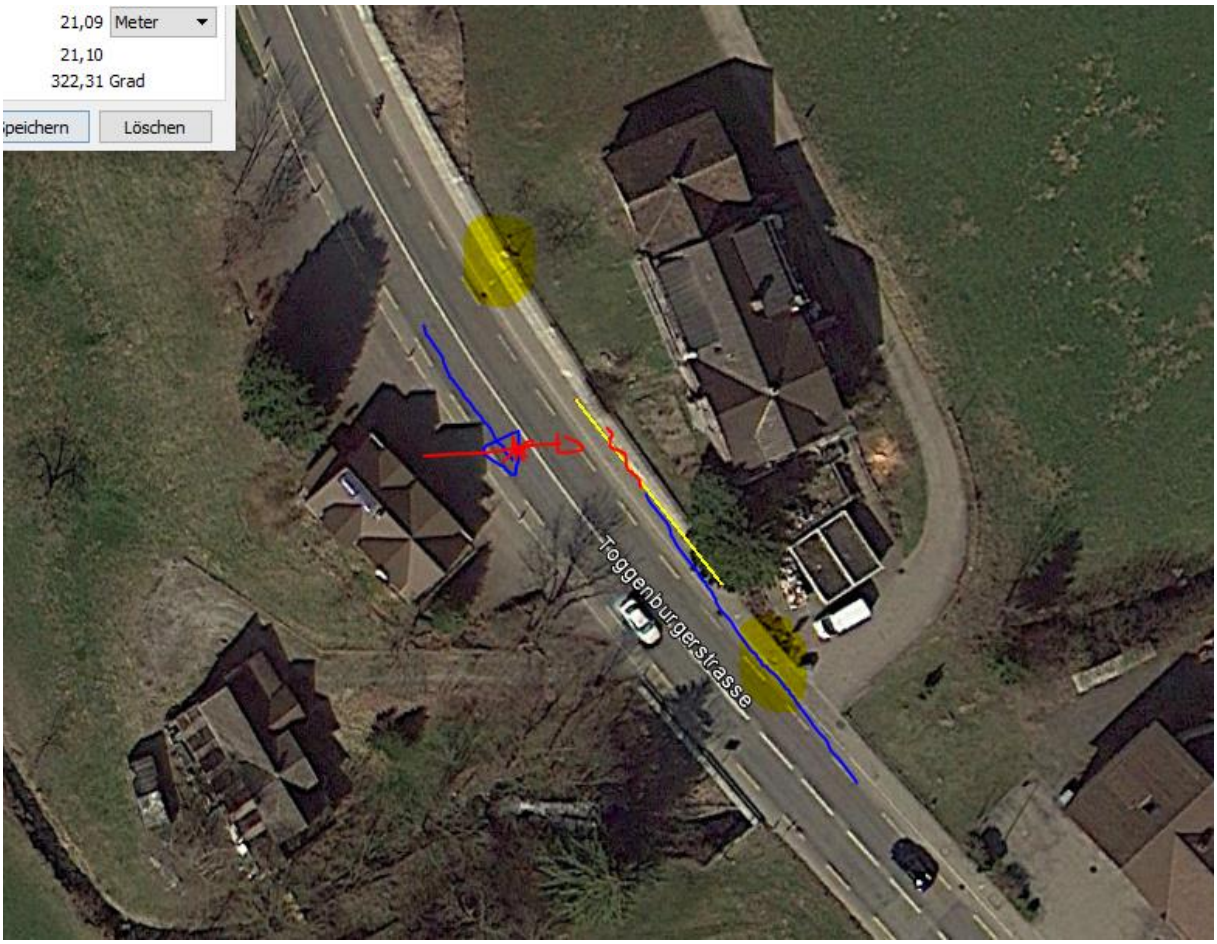
21,09 Meter
21,10
322,31 Grad
Speichern
Löschen
Toggenburgerstrasse

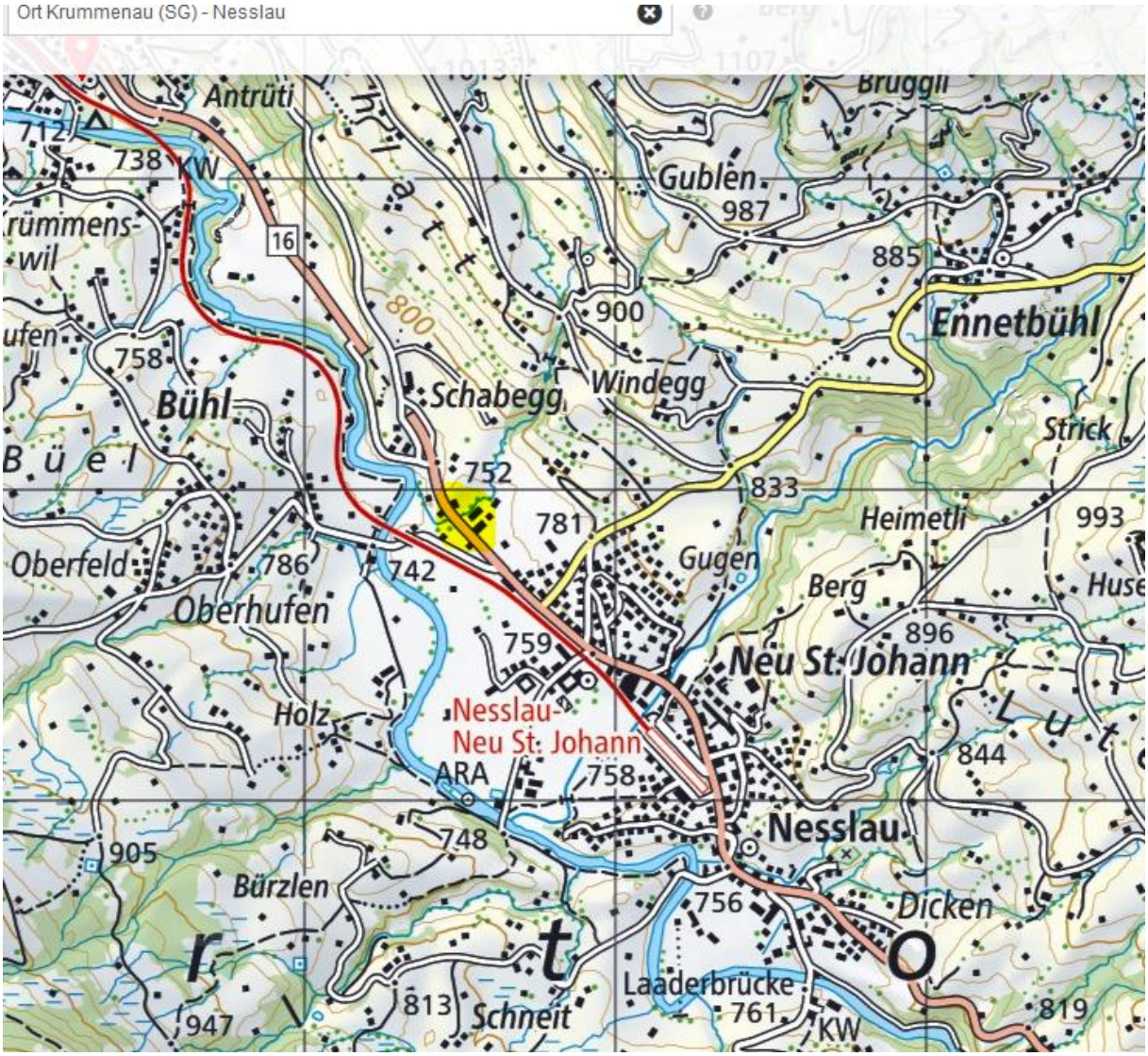
Ort Krummenau (SG) - Nesslau
Antrüti
Bruggli
Gublen
987
885
Ennetbühl
900
Windegg
Schabegg
Bühl
758
752
833
781
Heimetli
993
Oberfeld
786
742
Gugen
Berg
Oberhufen
759
896
Neu St. Johann
Holz
Nesslau-
Neu St. Johann
ARA
758
844
748
Nesslau
905
Bürzlen
756
Dicken
Laaderbrücke
761
KW
819
813
Schneit
947
16
800

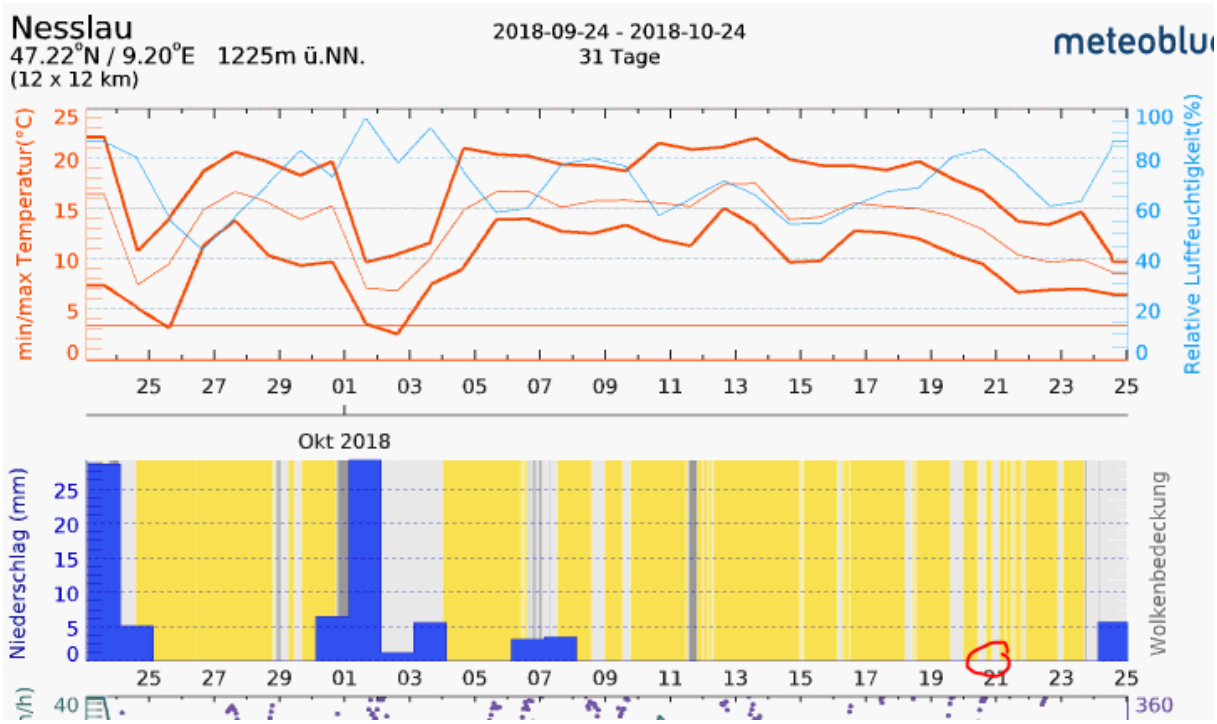
Nesslau
47.22°N / 9.20°E 1225m ü.NN.
(12 x 12 km)
2018-09-24 - 2018-10-24
31 Tage
meteoblu
min/max Temperatur(°C)
Relative Luftfeuchtigkeit(%)
25 27 29 01 03 05 07 09 11 13 15 17 19 21 23 25
Okt 2018
Niederschlag (mm)
Wolkenbedeckung
40
360