Selbstunfall mit Motorrad

Am Donnerstagnachmittag (18.10.2018) ereignete sich auf der Appenzeller Strasse ein Selbstunfall eines Motorradfahrers. Der Mann wurde dabei verletzt und musste ins Spital eingeliefert werden. Aufgrund des Unfalls kam es zu Verkehrsbehinderungen.

Am Donnerstag fuhr kurz nach 16:30 Uhr ein Motorradfahrer von der Biderstrasse auf die Appenzeller Strasse in Richtung Autobahneinfahrt. Da der Mann vermutlich zu stark Gas gab verlor er die Kontrolle über das Motorrad und stürzte. Er verletzte sich unbestimmt und wurde durch die Rettungssanität ins Spital gebracht. Am Motorrad entstand Totalschaden und es musste abgeschleppt werden. Während mehr als einer Stunde kam es aufgrund des Unfalls zu Verkehrsbehinderungen.

https://www.stadt.sg.ch/news/13/2018/10/selbstunfall-mit-motorrad.html

Guten Tag Herr Widmer

Beim Motorradunfall vom 18.10.18 Biderstrasse / Appenzeller Strasse wäre ich dankbar um die Angabe des Fahreralters.

Vielen Dank und freundliche Grüsse

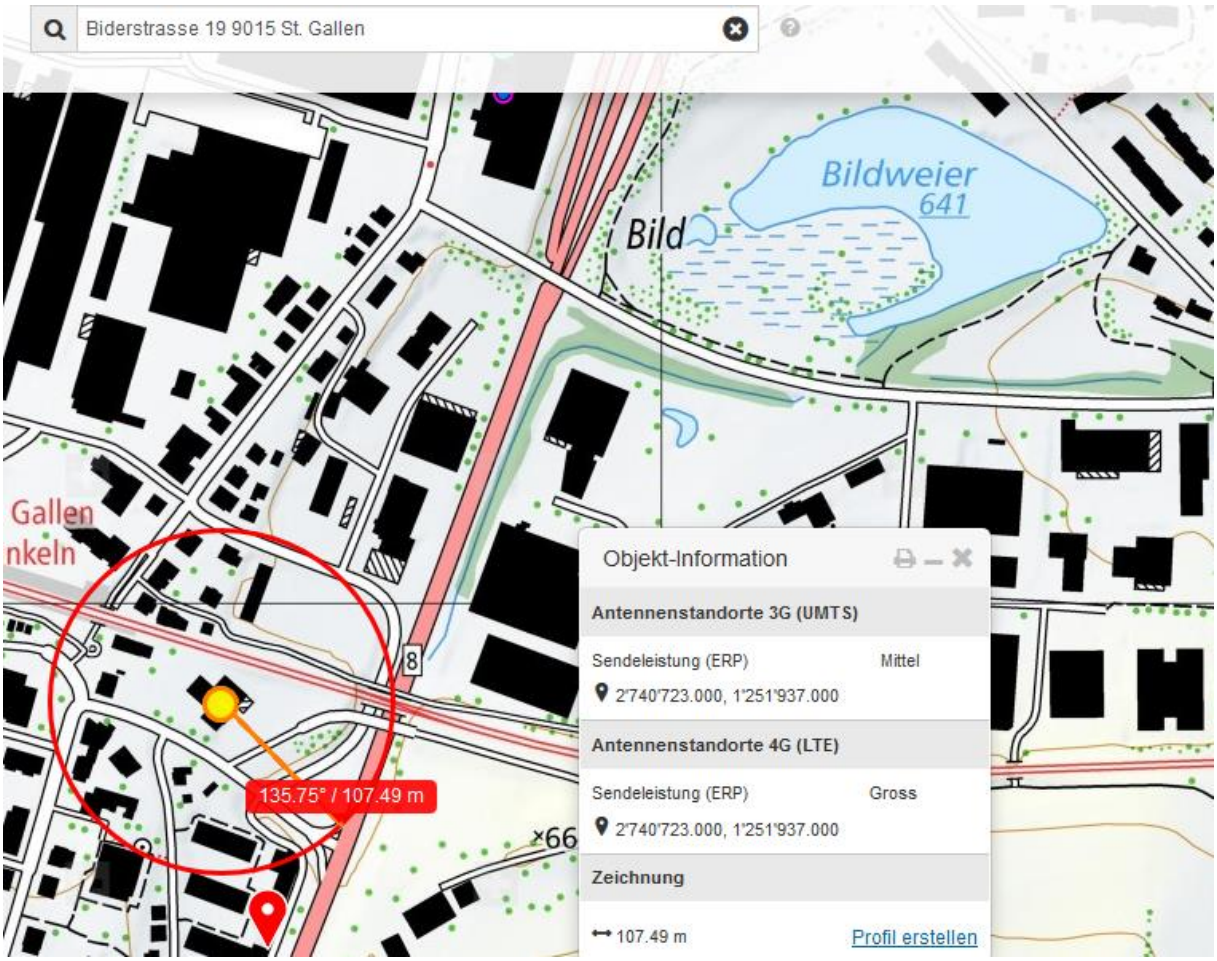

Senderichtungen 30°, 150°

© 2018 Google
1 m
Google Ea
Bildaufnahmedatum: 10/2013 47°24'10.49" N 9°18'17.44" O Höhe 673 m sichthöhe 654

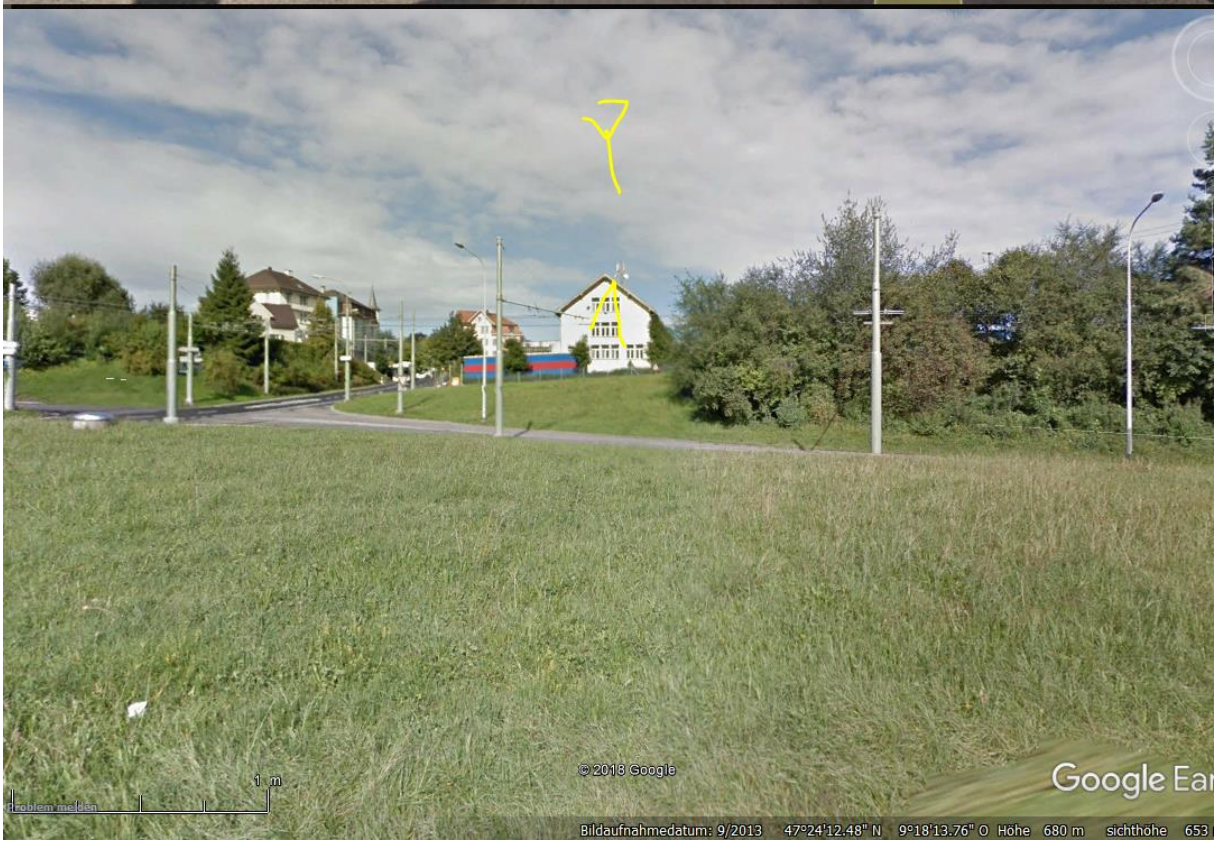
© 2018 Google
1 m
Problem melden
Google Ear
Bildaufnahmedatum: 9/2013 47°24'12.48" N 9°18'13.76" O Höhe 680 m sichthöhe 653