Von der Strasse abgekommen

Am Freitag (31.07.2018) ereignete sich auf der Heinrichsbadstrasse ein Selbstunfall. Verletzt wurde niemand.

Am Freitagnachmittag, um 14:30 Uhr, ereignete sich auf der Heinrichsbadstrasse ein Selbstunfall. Eine 24-jährige Autofahrerin kam von der Strasse ab und fuhr ins Gebüsch. Verletzt wurde niemand. Das Auto musste mit einem Abschleppwagen geborgen werden. Es entstand mässiger Sachschaden.

Fahrrichtung nicht bekannt, Ort nicht eindeutig, nach Bahnüberwölbung SG-Stadt-Gebiet, ohne Leitplanken relativ neu geteert mit neuen Abschlüssen, vermutlich nach Kurve rechts weitergefahren:

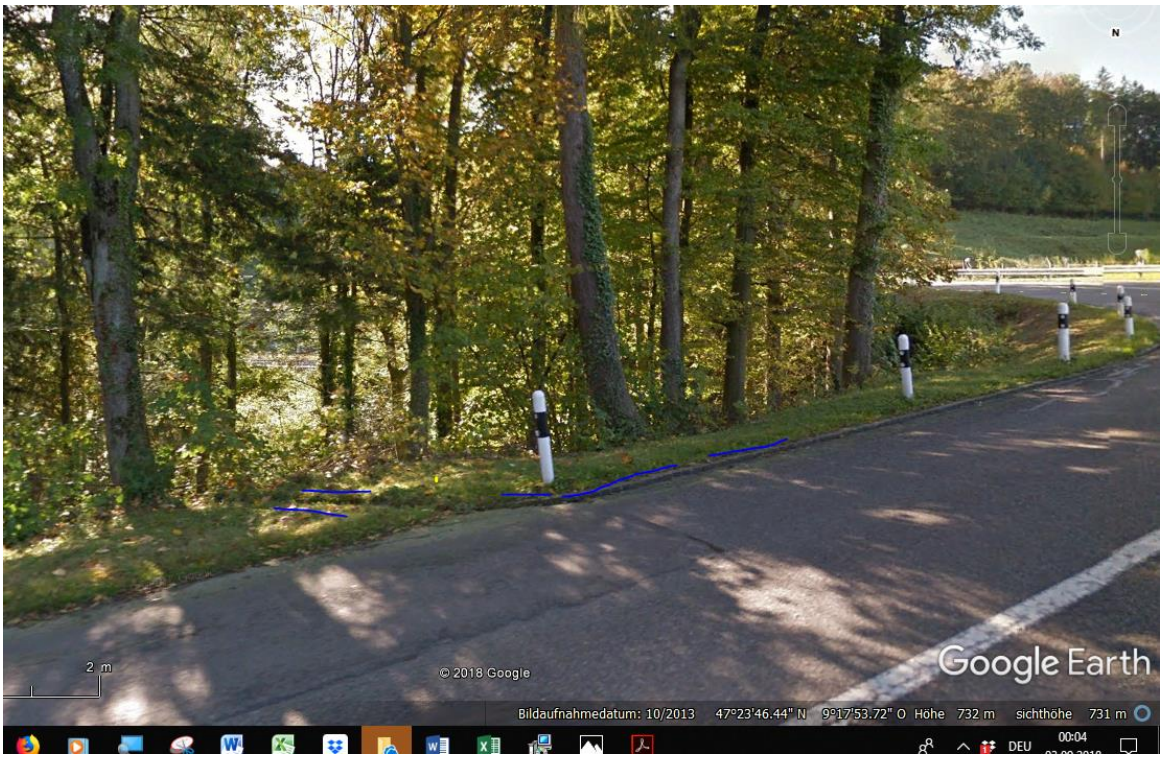
N
2 m
© 2018 Google
Google Earth
Bildaufnahmedatum: 10/2013 47°23'46.44" N 9°17'53.72" O Höhe 732 m sichthöhe 731 m
DEU
00:04

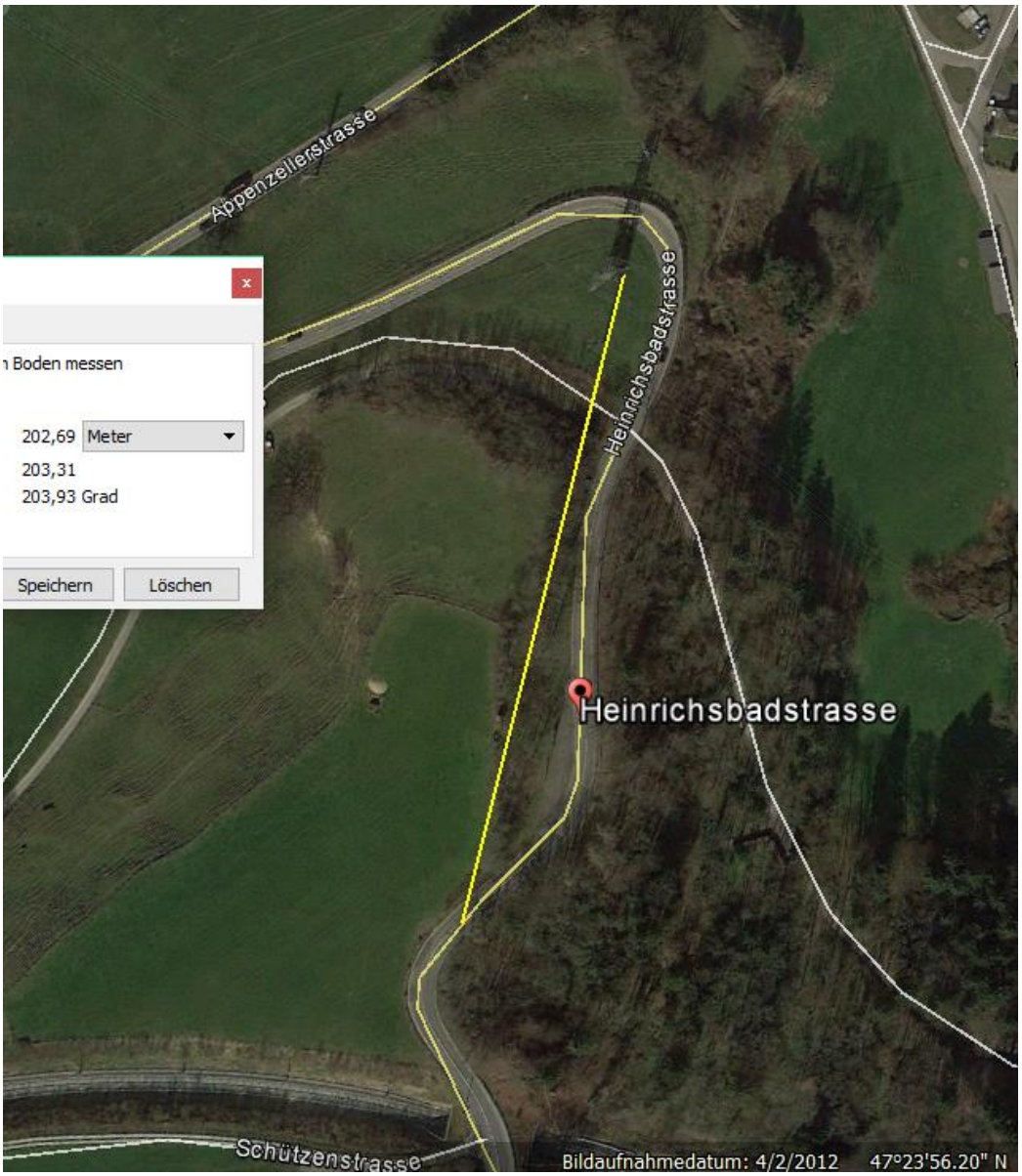
Appenzellerstrasse
Heinrichsbadstrasse
Heinrichsbadstrasse
Schützenstrasse
Boden messen
202,69 Meter
203,31
203,93 Grad
Speichern
Löschen
Bildaufnahmedatum: 4/2/2012
47°23'56.20" N

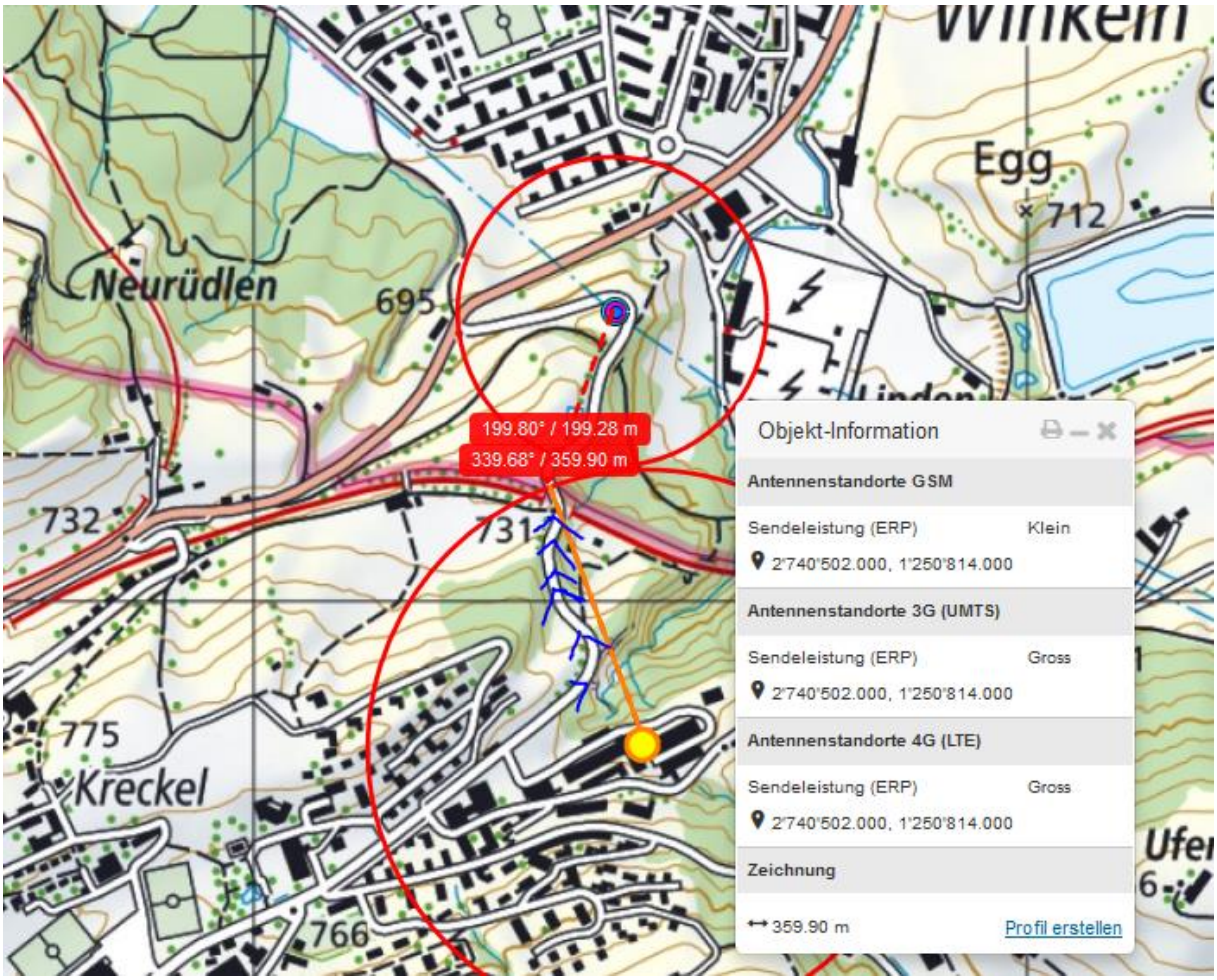
Winkeln
Egg
712
Neurüdlen
695
199.80° / 199.28 m
339.68° / 359.90 m
732
731
775
Kreckel
766
Objekt-Information
Antennenstandorte GSM
Sendeleistung (ERP)
Klein
2'740'502.000, 1'250'814.000
Antennenstandorte 3G (UMTS)
Sendeleistung (ERP)
Gross
2'740'502.000, 1'250'814.000
Antennenstandorte 4G (LTE)
Sendeleistung (ERP)
Gross
2'740'502.000, 1'250'814.000
Zeichnung
359.90 m
Profil erstellen

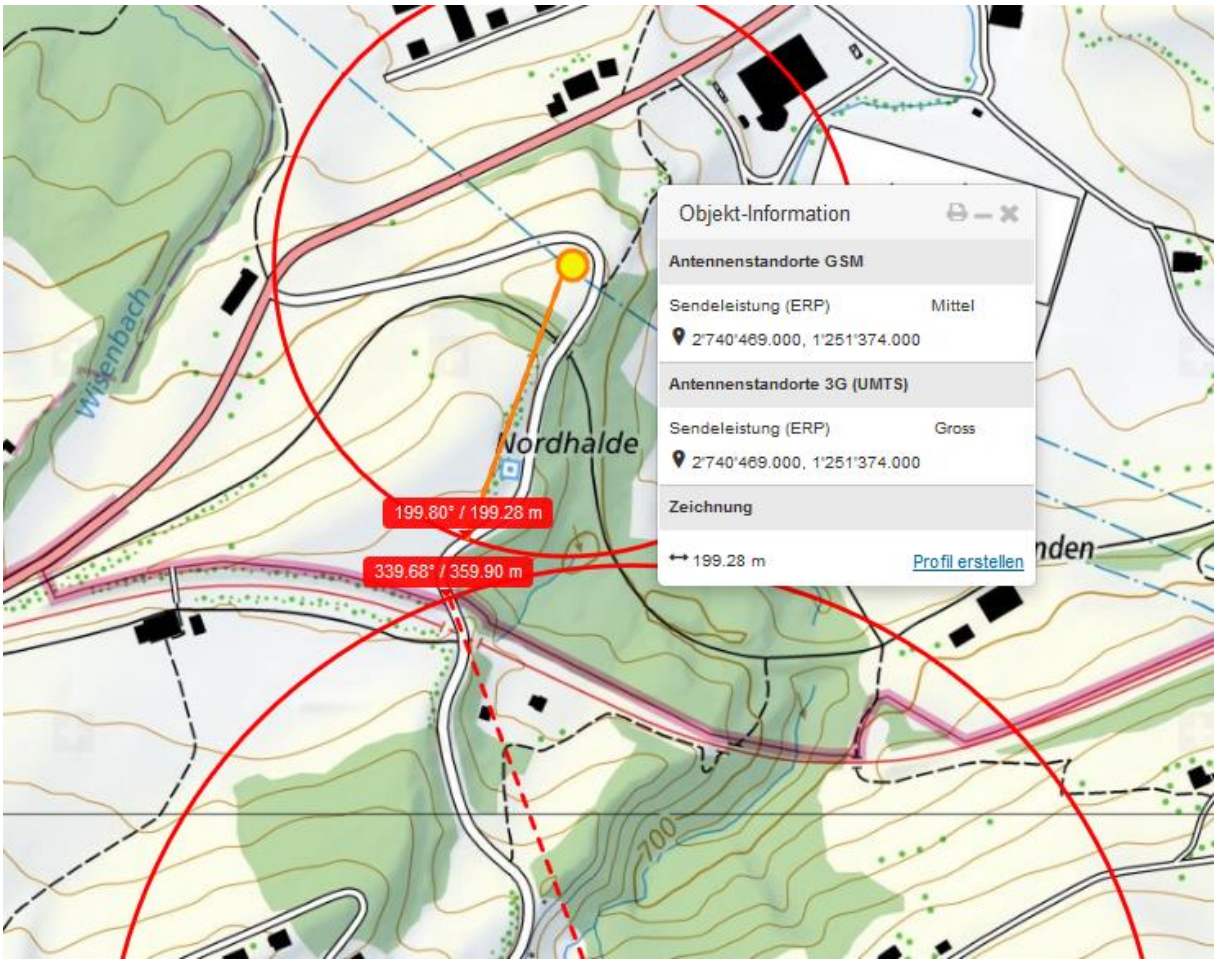
Objekt-Information
Antennenstandorte GSM
Sendeleistung (ERP) Mittel
2'740'469.000, 1'251'374.000
Antennenstandorte 3G (UMTS)
Sendeleistung (ERP) Gross
2'740'469.000, 1'251'374.000
Zeichnung
199.28 m
Profil erstellen
199.80° / 199.28 m
339.68° / 359.90 m
Wisenbach
Nordhalde
700

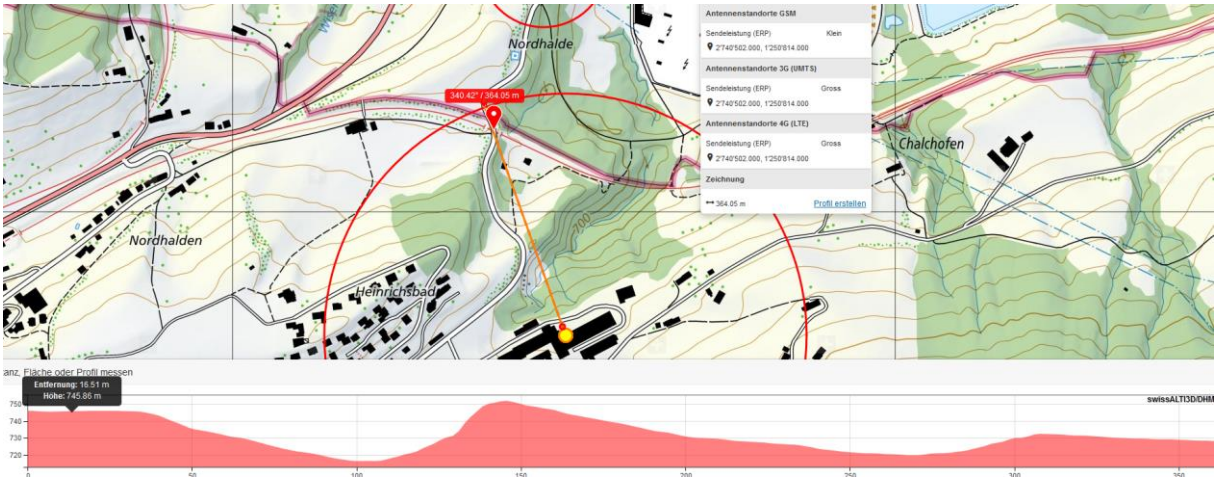
Nordhalde
340.42° / 364.05 m
Nordhalden
Heinrichsbad
Chalchofen
Antennenstandorte GSM
Sendeleistung (ERP) Klein
2740'502.000, 1'250'814.000
Antennenstandorte 3G (UMTS)
Sendeleistung (ERP) Gross
2740'502.000, 1'250'814.000
Antennenstandorte 4G (LTE)
Sendeleistung (ERP) Gross
2740'502.000, 1'250'814.000
Zeichnung
364.05 m
Profil erstellen
anz. Fläche oder Profil messen
Entfernung: 16.51 m
Höhe: 745.86 m
swissALTI3D/DHM
750
740
730
720

Der Sender beim Geschäftshaus Walke hat eine SR Nord.

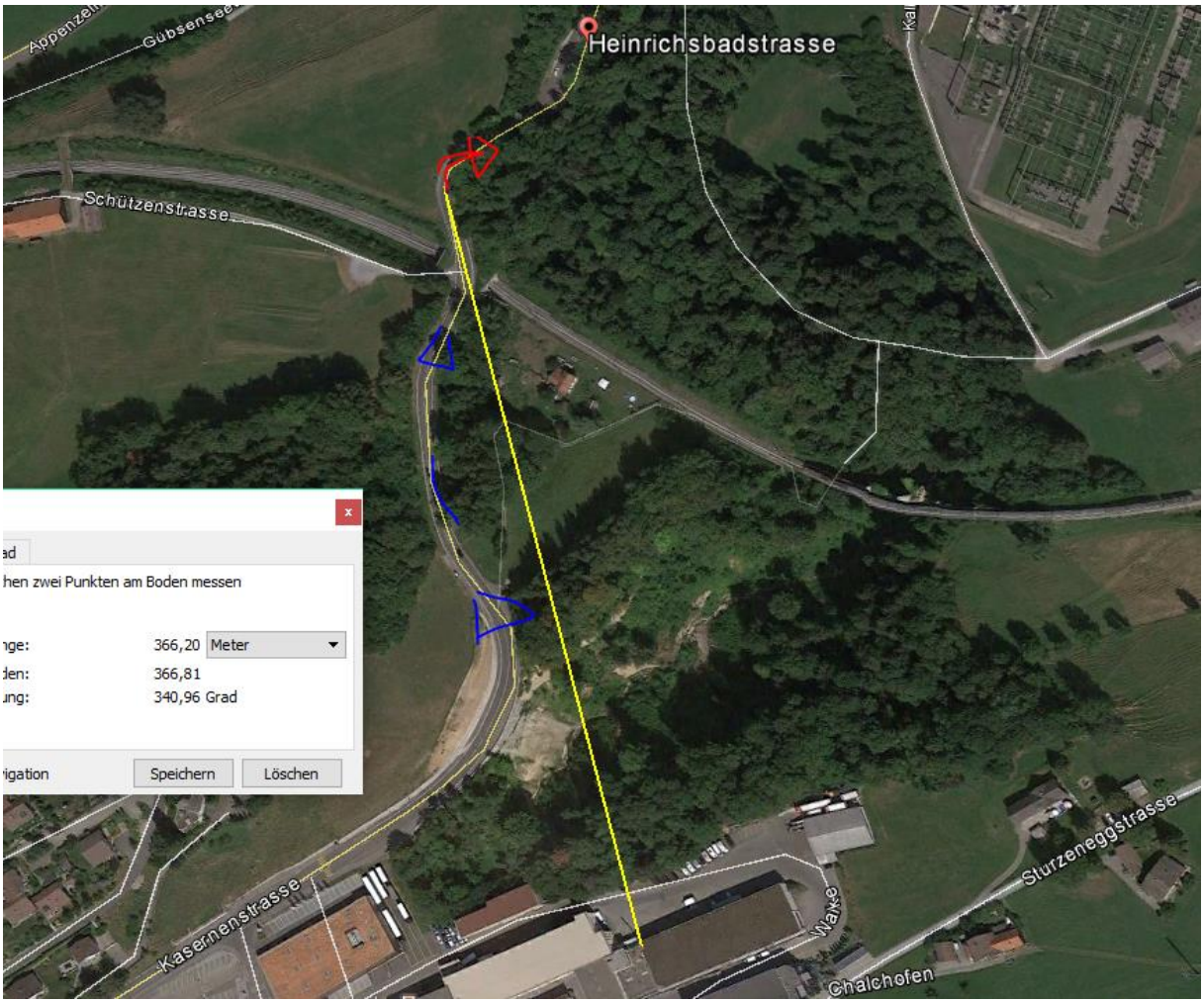
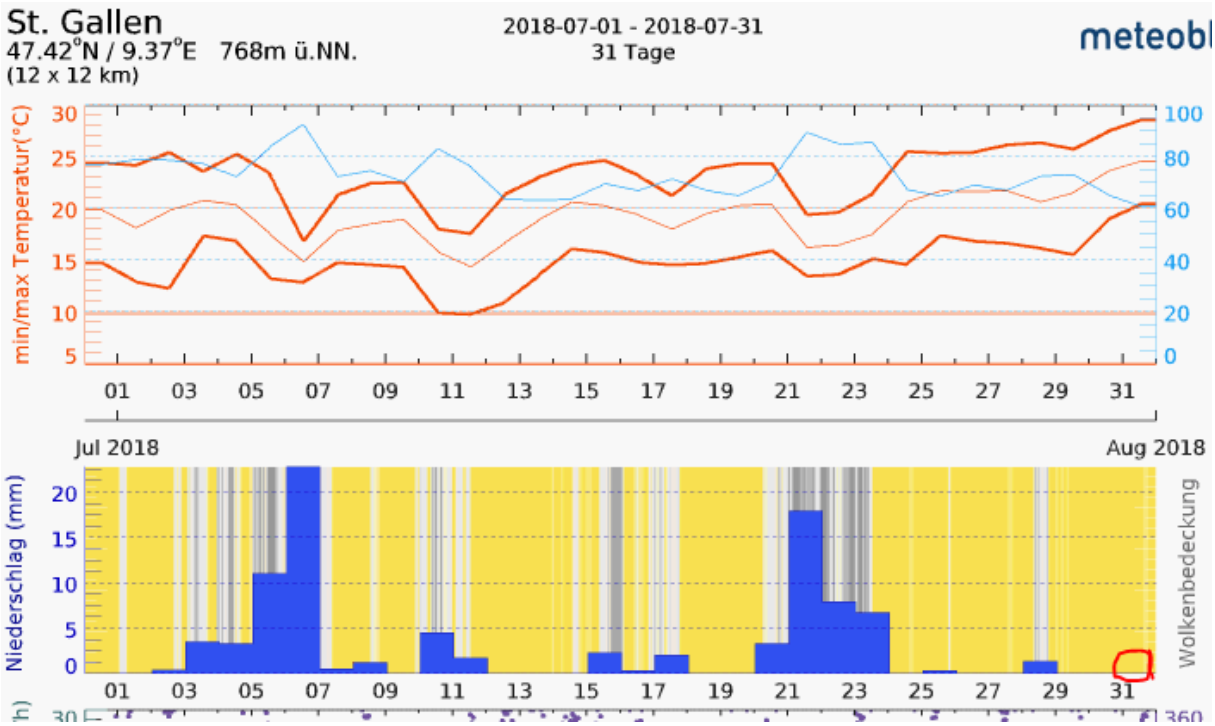
Sender auch weit oben im Mast für die Richtung Herisau / Heinrichsbad