Balsthal: Selbstunfall eines Fahrradlenkers erfordert Einsatz der REGA

In Balsthal ist am Sonntagabend ein Fahrradlenker mit einem E-Bike gestürzt und hat sich dabei schwere Verletzungen zugezogen. Der Verunfallte musste mit einem Rettungshelikopter der REGA in ein Spital geflogen werden.
Ein 65-jähriger Mann fuhr am Sonntagabend, 31. Juli 2016, um zirka 21.10 Uhr, mit einem «Flyer» (E-Bike) in Balsthal auf der St. Annagasse von der Römisch-katholischen Kirche herkommend in Richtung Einkaufszentrum Coop. Aus derzeit noch unbekannten Gründen verlor er kurz vor dem Einmünden in den «Krummer Weg» die Kontrolle über das Fahrrad und stürzte. Dabei zog sich der Mann schwere Kopfverletzungen zu. Nach der medizinischen Erstversorgung vor Ort musste er mit einem Rettungshelikopter der REGA in ein Spital geflogen werden. Die Unfallursache bildet Gegenstand der eingeleiteten Untersuchungen.

Trockene Strasse, Regen seit längerem vorbei

Vermutlich leichte Bodenschwellen am Fussgängerstreifen. Das Velo liegt an Startkder Pflästerung, nach Dole. Im Polizei-Bild oben bereits keine Pfosten mehr.

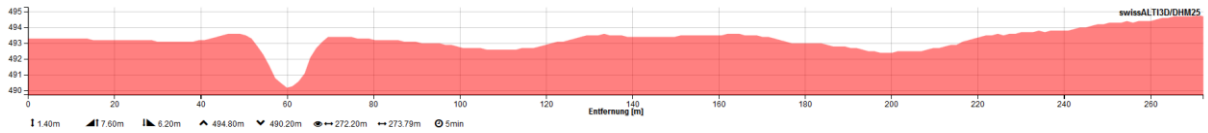

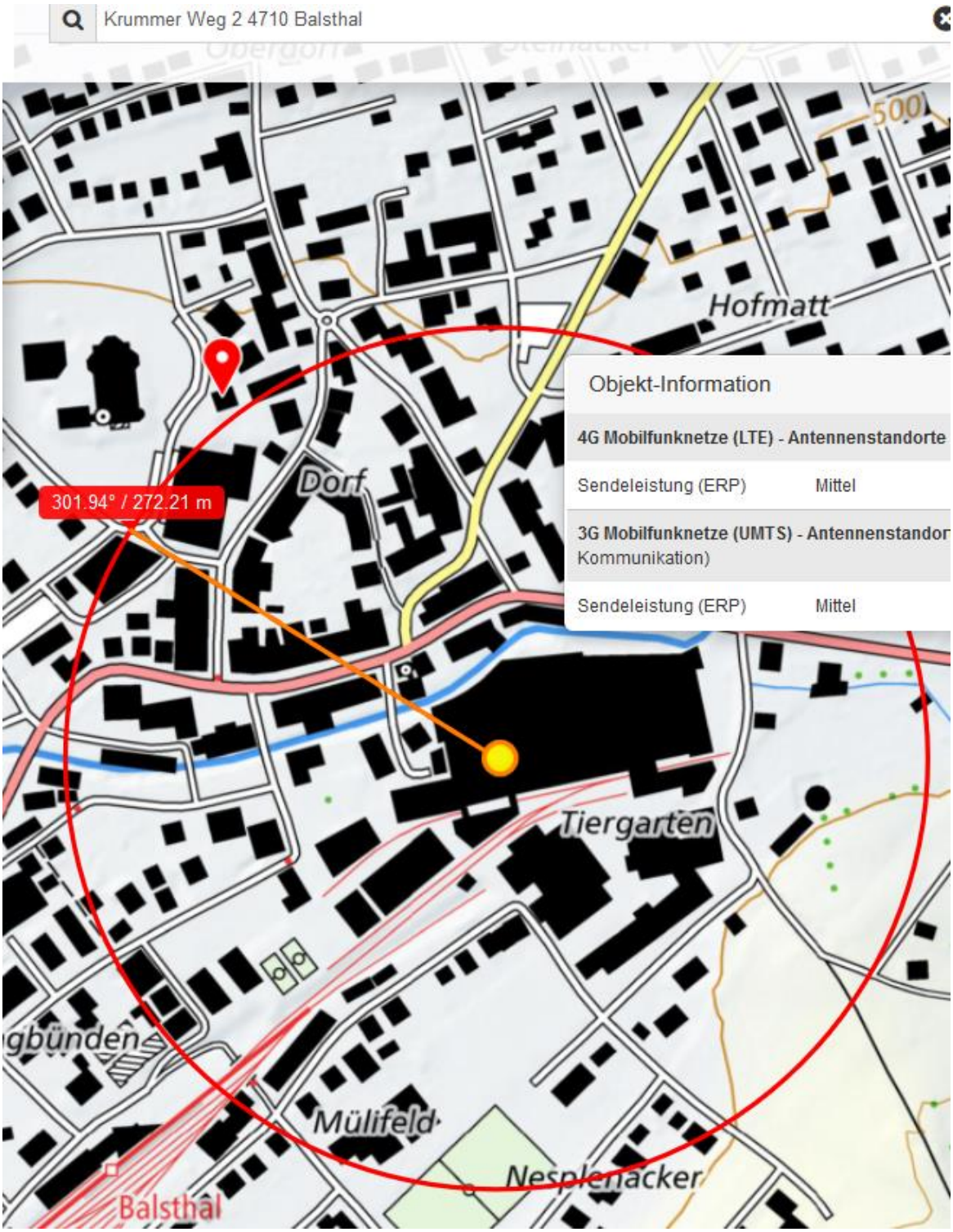

Sendestrahl vermutlich ungestört bis zum Boden vor Coop:

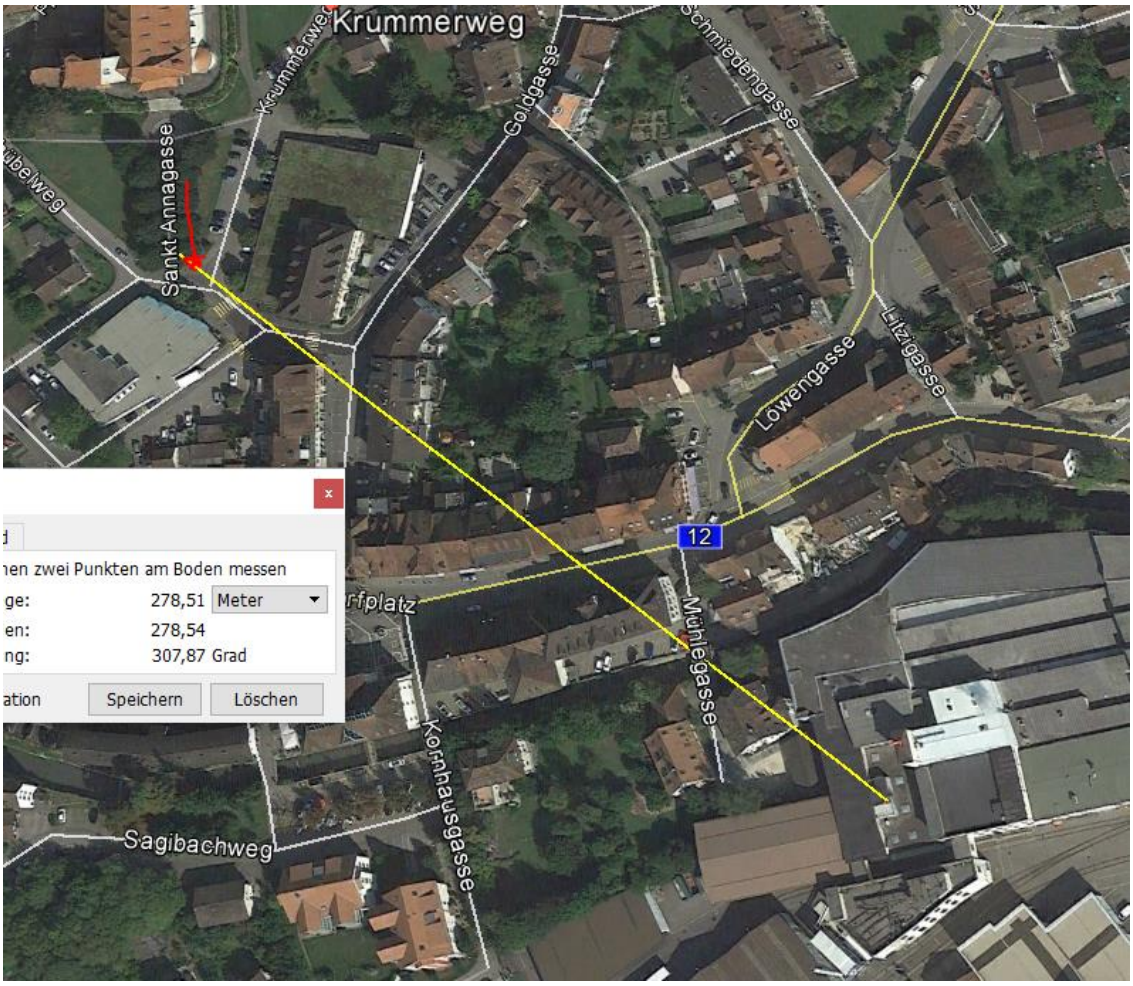
Krummerweg
Sankt-Annagasse
Goldgasse
Schmiedengasse
Löwengasse
Litzigasse
12
Mühlegasse
Kornhausgasse
Sagibachweg
nen zwei Punkten am Boden messen
ge: 278,51 Meter
en: 278,54
ng: 307,87 Grad
ation
Speichern
Löschen

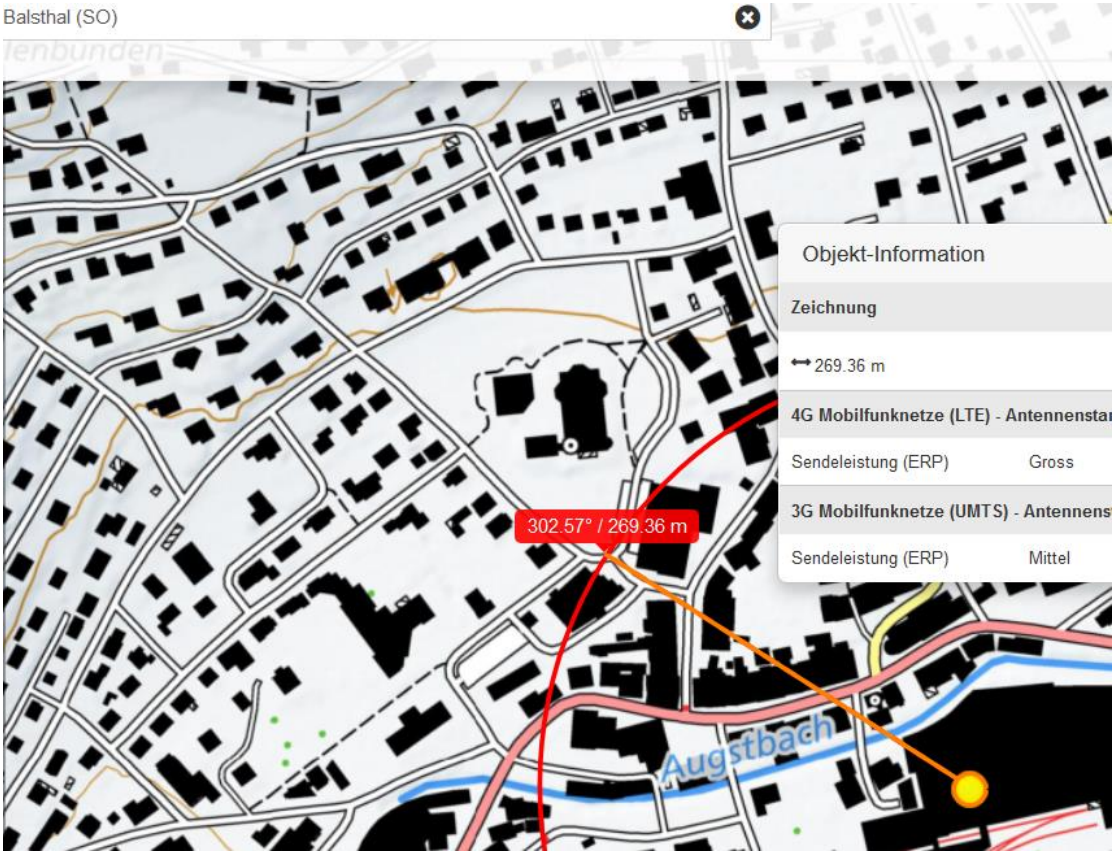
Balsthal (SO)
Objekt-Information
Zeichnung
269.36 m
4G Mobilfunknetze (LTE) - Antennenstar
Sendeleistung (ERP) Gross
3G Mobilfunknetze (UMTS) - Antennens
Sendeleistung (ERP) Mittel
302.57° / 269.36 m
Augstbach
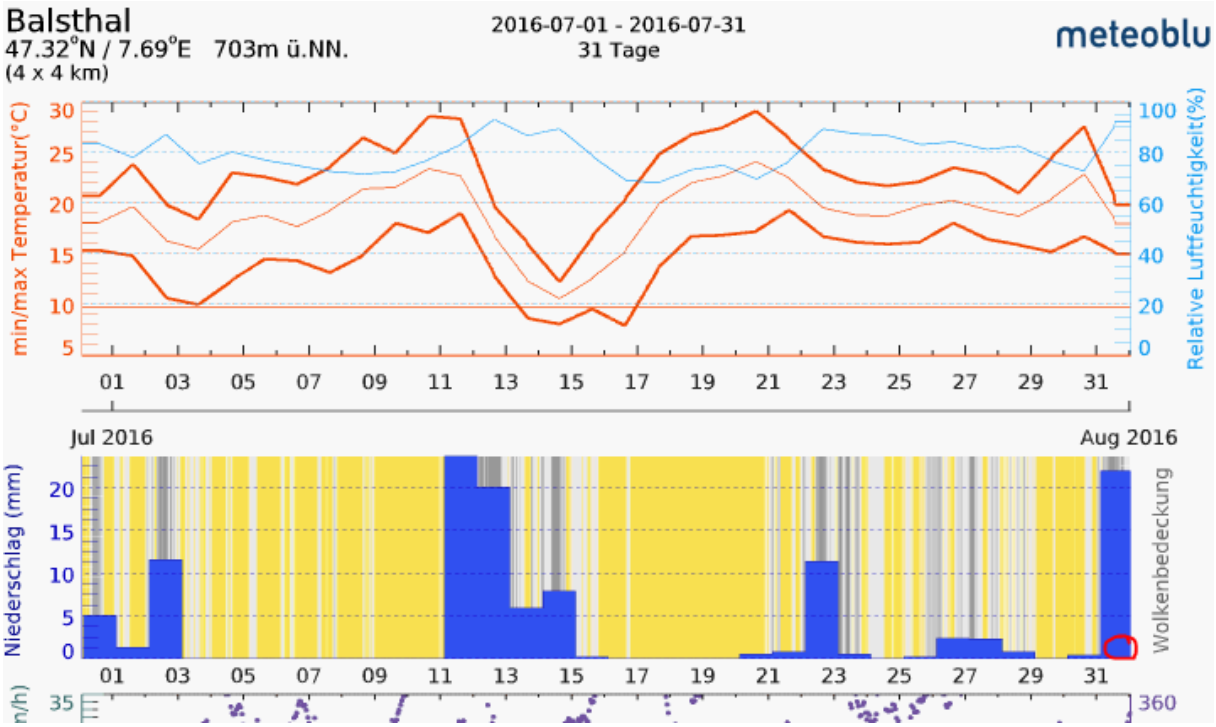
Download 23.8.17: LTE auf gross gesetzt.