Staad: Kollision mit Zug

Am Mittwoch (14.11.2018), kurz nach 15:45 Uhr, ist es auf dem Bahnübergang beim Blattenweg zu einer Kollision zwischen einem Güterzug und einem Lieferwagen gekommen. Die Bahnstrecke ist aktuell unterbrochen. Verletzt wurde niemand.

Ein 39-jähriger Lieferwagenfahrer wollte mit seinem Lieferwagen den Bahnübergang beim Blattenweg überqueren. Dabei senkten sich die Barrieren und es kam zur Kollision mit einem herannahenden Güterzug. Beim Aufprall wurde der Lieferwagen mehrere Meter weggeschoben. Im Lieferwagen geladene Schlachtabfälle verteilten sich auf den Gleisen. Die genaue Ursache für den Unfall wird derzeit abgeklärt. Verletzt wurde niemand.

Die Dauer des Streckenunterbruchs kann seitens der Kantonspolizei St.Gallen derzeit nicht abgeschätzt werden. Die SBB informiert über ihre gewohnten Kanäle, wenn der Bahnbetrieb wieder aufgenommen wird.

Rechtes Seitenfenster leicht geöffnet...völlig unreflektierte Exposition durch zwei Sender in gemeinsamer Einstrahlrichtung, in grösserer Distanz.

Exposition ist somit so gross wie bei ungeschützten Zweiradfahrern.

https://www.kapo.sg.ch/news/kapo/2018/11/staad--kollision-mit-zug/_jcr_content/Par/downloadlist/DownloadListPar/download_1124954889.ocFile/Staad%202.jpg

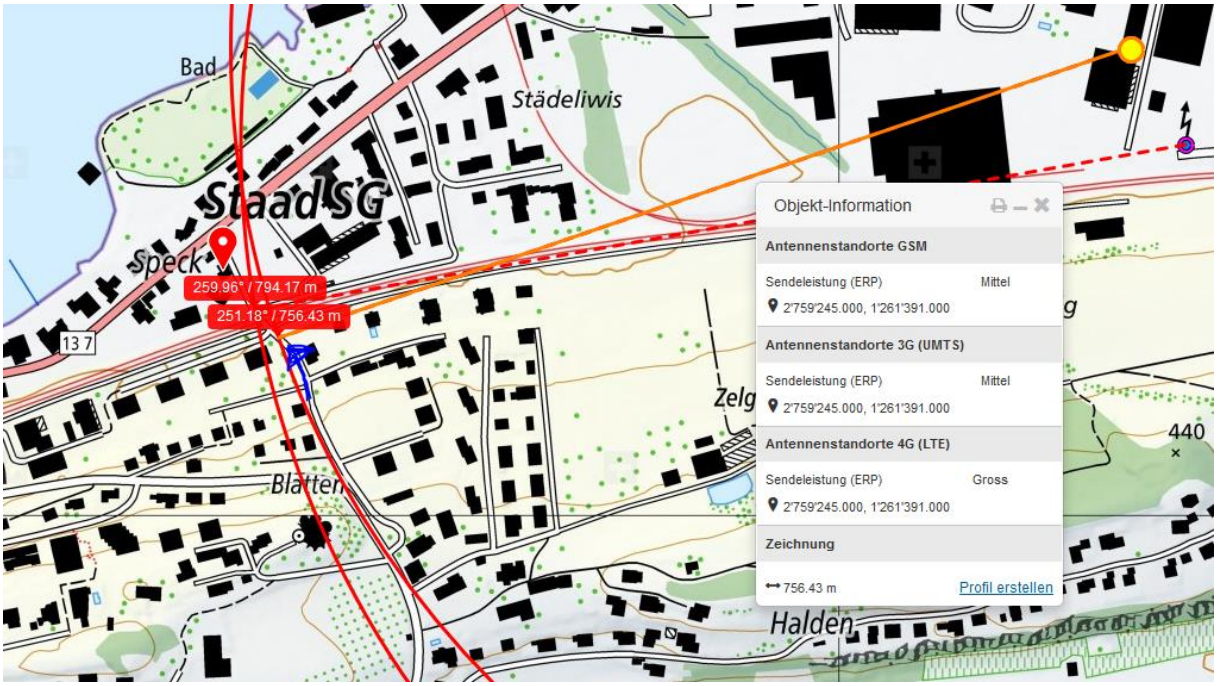

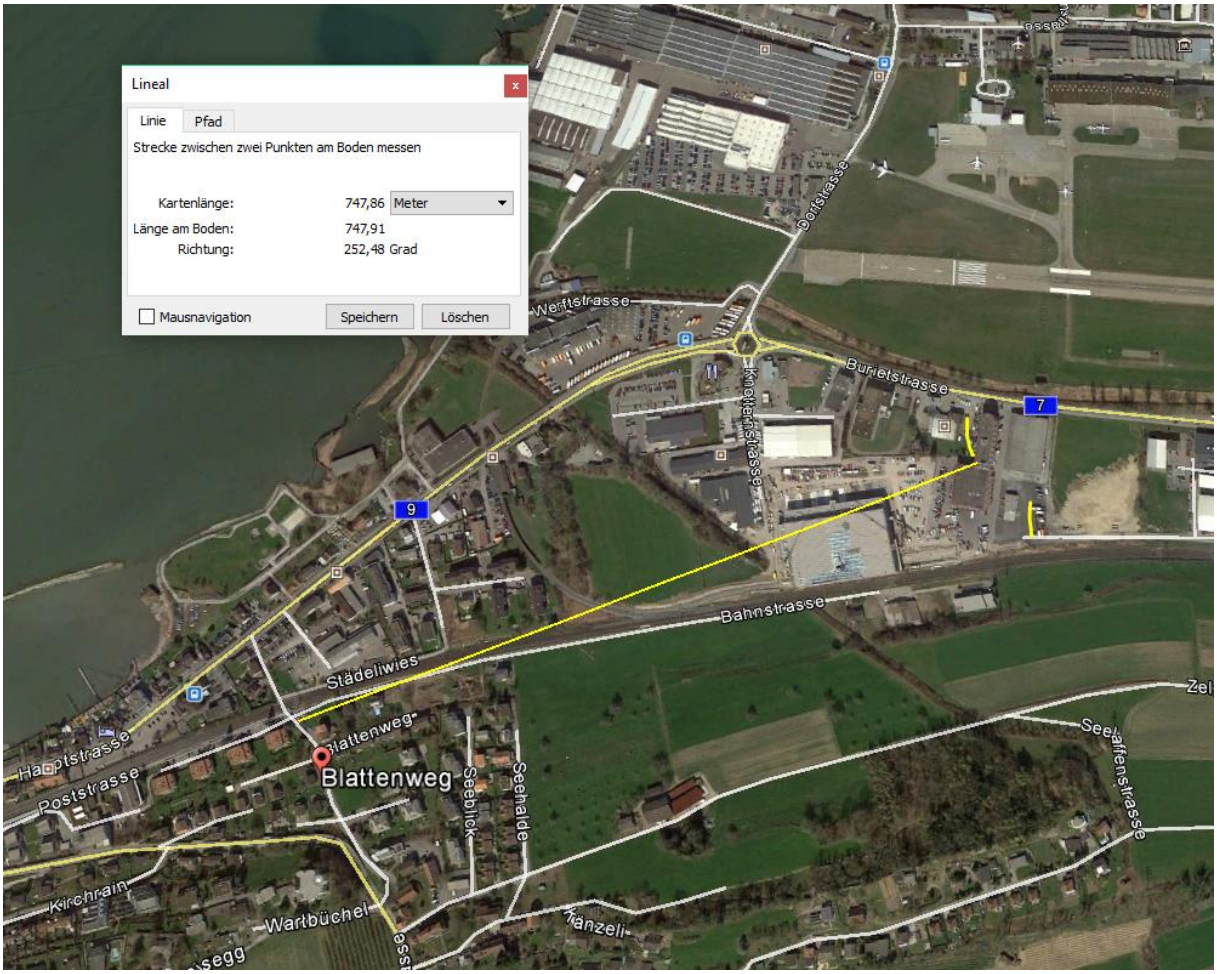

Am Ort der Wahrnehmung des Wechselsignals mit der Schranke hohe Funkbelastung durch die offen stehende Seitenscheibe des LKW.

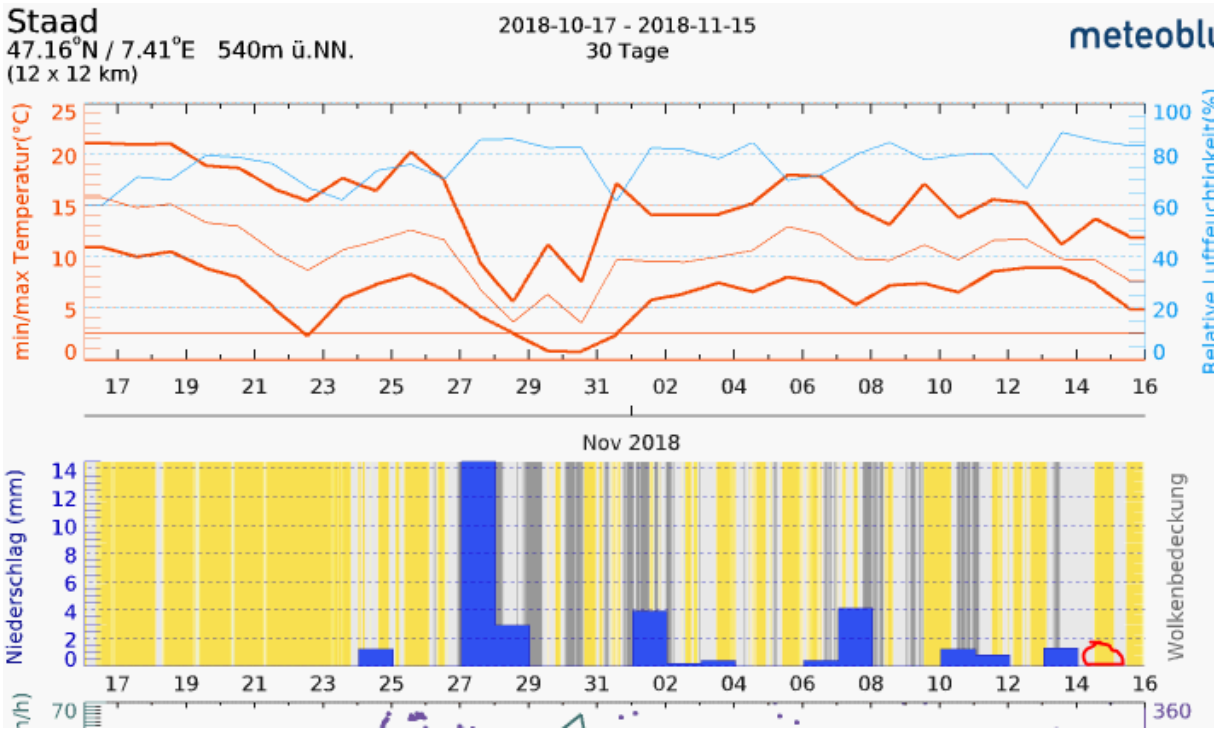
Staad
47.16°N / 7.41°E 540m ü.NN.
(12 x 12 km)
2018-10-17 - 2018-11-15
30 Tage
meteobl
min/max Temperatur(°C)
Relative Luftfeuchtigkeit(%)
Nov 2018
Niederschlag (mm)
Wolkenbedeckung