Schaffhausen A4: Heftige Kollision zwischen zwei Personenwagen

Am Donnerstagabend (15.11.2018) hat sich auf der A4 zwischen Schaffhausen und Merishausen eine seitlich-frontale Streifkollision zwischen zwei Personenwagen ereignet. An beiden Fahrzeugen entstand Totalschaden.

Um zirka 18:20 Uhr am Donnerstagabend lenkte ein 49-jähriger Personenwagenlenker sein Fahrzeug von Schaffhausen herkommend über die A4 in Richtung Bargen. Zur selben Zeit fuhr eine 43-jährige Fahrzeuglenkerin mit zwei Kindern auf der Rückbank in die entgegengesetzte Richtung. In der Folge kam es auf Höhe Kilometrierung 10.1 zu einer seitlich-frontalen Streifkollision zwischen den beiden Personenwagen. Das Fahrzeug des 49-Jährigen überschlug sich und kam im angrenzenden Grünstreifen, auf dem Dach liegend, zum Stillstand. Der andere Personenwagen kam auf dem rechten Pannenstreifen zum Stehen.

Alle Fahrzeuginsassen konnten ihre Fahrzeuge selbständig verlassen. Die Lenker wurden zwecks Kontrolluntersuch und medizinischer Abklärungen durch den aufgebotenen Rettungsdienst ins Krankenhaus überführt. Die beiden jungen Mitfahrerinnen wurden nicht verletzt. Die A4 war zwecks Unfallaufnahme für rund 3 Stunden in beide Fahrtrichtungen gesperrt. Die Fahrzeuge wurden durch einen privaten Abschleppdienst geborgen. Der genaue Unfallhergang wird von der Schaffhauser Polizei untersucht.
http://www.shpol.ch/News.84.0.html?&tx_ttnews%5Btt_news%5D=4794&cHash=46a534557055cd5fb1c63b6292792d5e

Aufgrund des Unfallbildes könnte auch der südwärts fahrende Fahrzeug die Linie überquert haben. Jedenfalls würden die Regeln in der Nacht auch das nördlich fahrende Fahrzeug zu einem grösseren Abstand zur Mittellinie anhalten.

Vor genau 2000m Querung Hochspannung der Ebene 5 für das schwarze Fahrzeug.

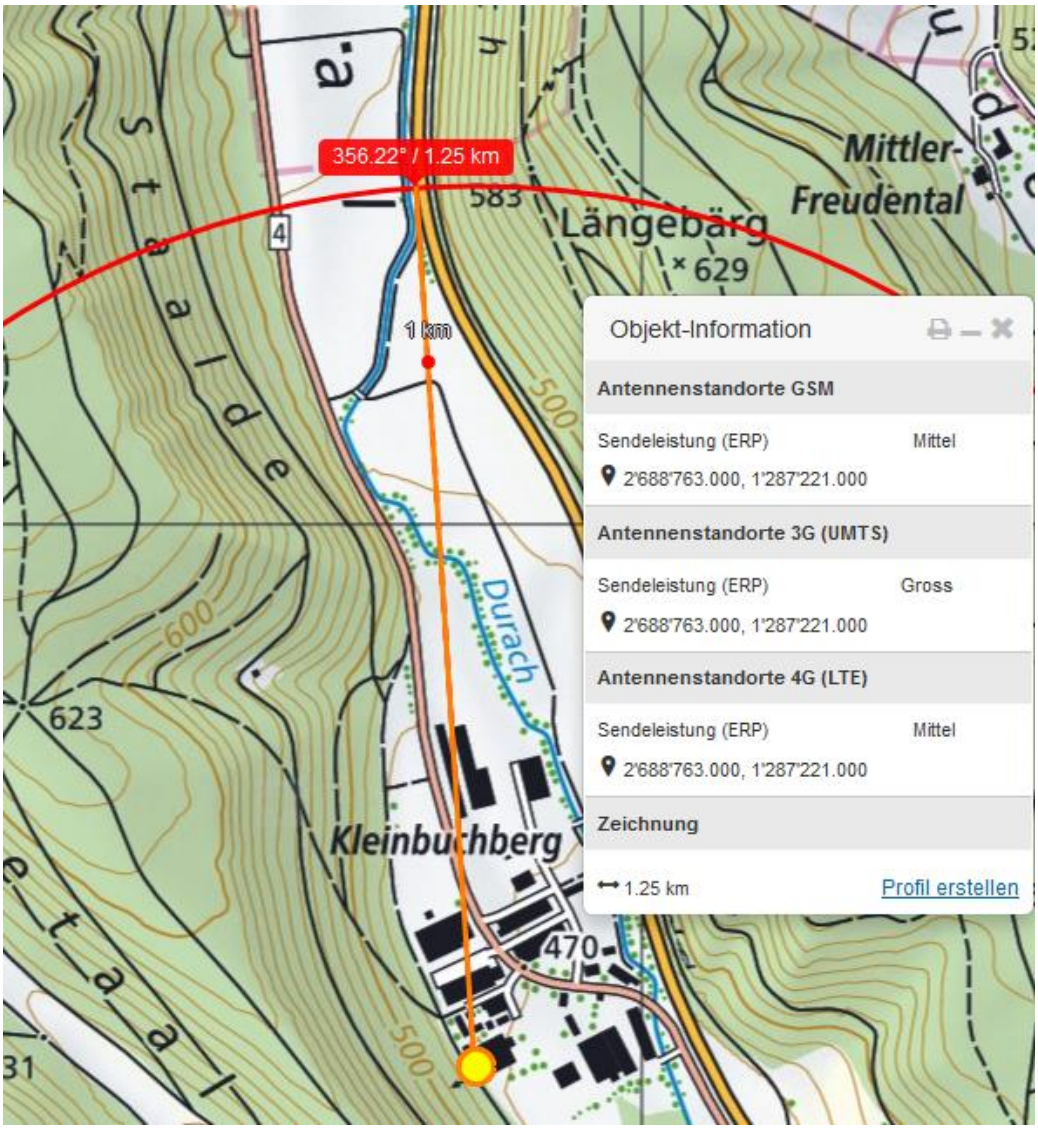
356.22° / 1.25 km
1 km
Mittler-
Freudental
Längebärg
629
583
Durach
Kleinbuchberg
470
623
600
500
Objekt-Information
Antennenstandorte GSM
Sendeleistung (ERP) Mittel
2'688'763.000, 1'287'221.000
Antennenstandorte 3G (UMTS)
Sendeleistung (ERP) Gross
2'688'763.000, 1'287'221.000
Antennenstandorte 4G (LTE)
Sendeleistung (ERP) Mittel
2'688'763.000, 1'287'221.000
Zeichnung
1.25 km
Profil erstellen

Zürich
Singen
Schaffhausen-N
SH-Herblingen
SH-Schweizersbild
Lohn
500 m

Der Sender überstrahlt die Gewerbezone, Senderichtung Nord

Auch die andere denkbare Variante, dass der Fahrer von Schaffhausen her der Verusacher war, hat beide Komponenten: Querung Ebene 5 vor 1300m

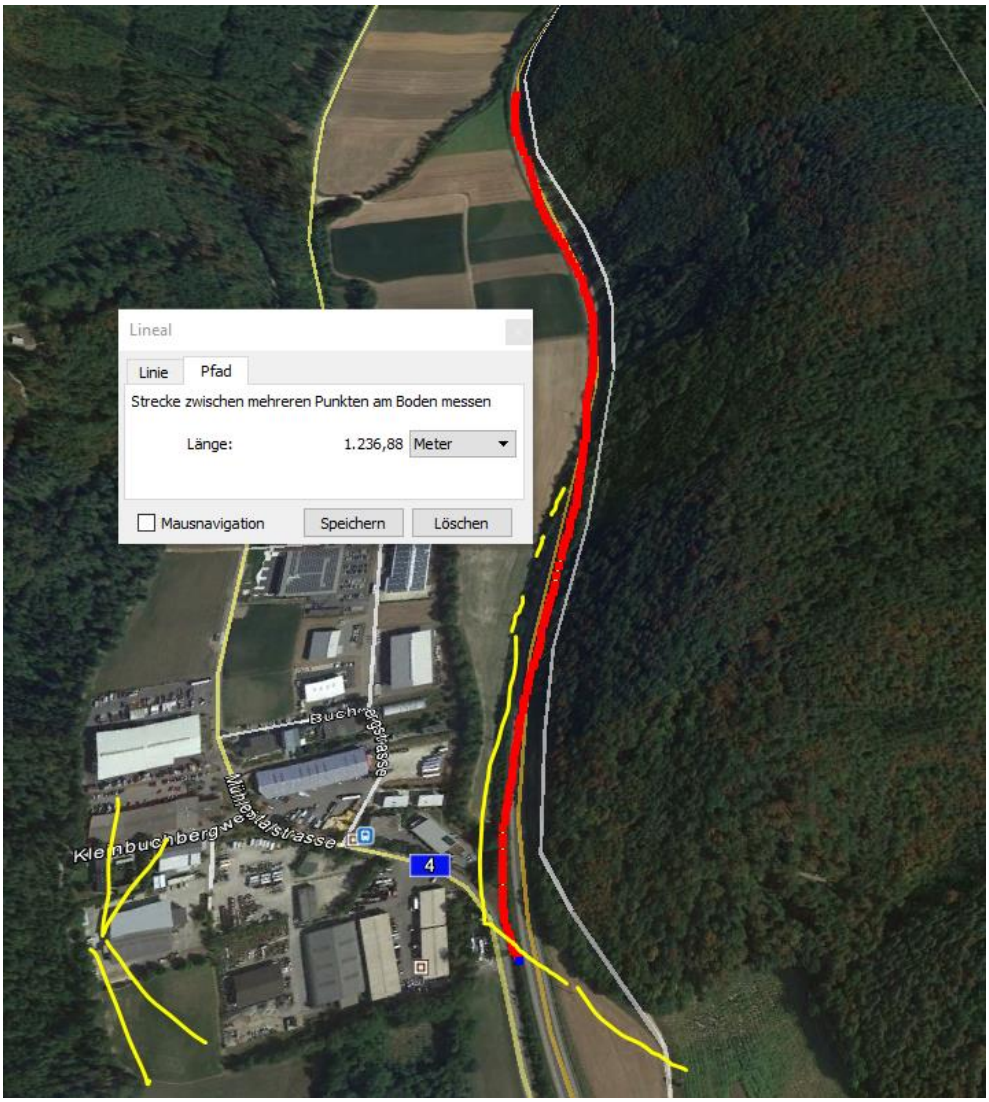

Und die Funkbelastung von hinten, auch das weisse Fahrzeug hat eine sehr steile Heckscheibe.

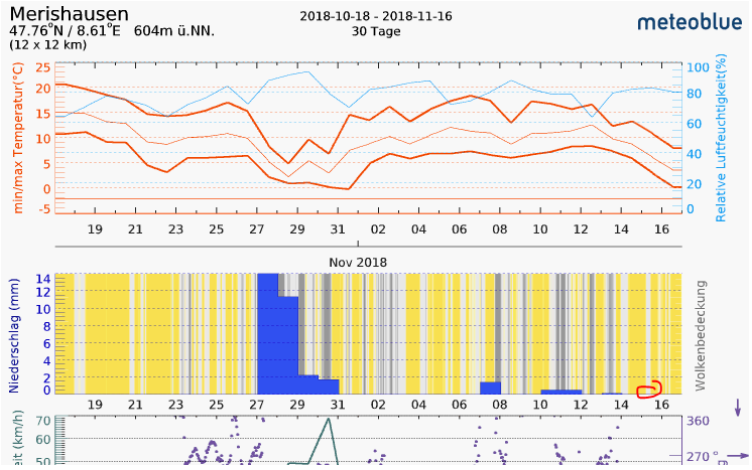
Merishausen
47.76°N / 8.61°E 604m ü.NN.
(12 x 12 km)
2018-10-18 - 2018-11-16
30 Tage
meteoblue
min/max Temperatur(°C)
Relative Luftfeuchtigkeit(%)
Nov 2018
Niederschlag (mm)
Wolkenbedeckung