Personenwagenlenker verursacht Selbstunfall

Am Freitagvormittag, 23. November 2018, kurz vor 11.15 Uhr, verursachte ein Personenwagenlenker auf der Galmsstrasse in Liestal BL einen Selbstunfall. Eine Person wurde verletzt. Es entstand erheblicher Sachschaden.

Gemäss den bisherigen Erkenntnissen der Polizei Basel-Landschaft fuhr der 72-jährige Personenwagenlenker auf der Galmsstrasse vom Galmshof herkommend in Richtung Liestal. Aus noch nicht restlos geklärten Gründen verlor er die Herrschaft über sein Fahrzeug und kollidierte mit dem linksseitigen Waldbord und einem Holzstamm. In der Folge überschlug sich das Fahrzeug und kam auf der Seite liegend zum Stillstand.

Der Fahrzeuglenker wurde beim Unfall verletzt und musste durch die Sanität in ein Spital gebracht werden. Das Fahrzeug wurde durch ein Abschleppunternehmen aufgeladen und abtransportiert

Blick auf charaktieristisches Hallendach mit quadratischen Oblichtern.

https://www.baselland.ch/politik-und-behorden/direktionen/sicherheitsdirektion/polizei/polizeimeldungen/personenwagenlenker-verursacht-selbstunfall-3

Dieser Sender hat im Hauptstrahl gleiche Höhe wie das Fahrzeug, was die Intensität steigert, obschon die Fahrrichtung am Rand beider Strahlungsbereiche liegt.

Haupt-Senderichtungen aufgrund der Siedlungsstuktur etwa diese:

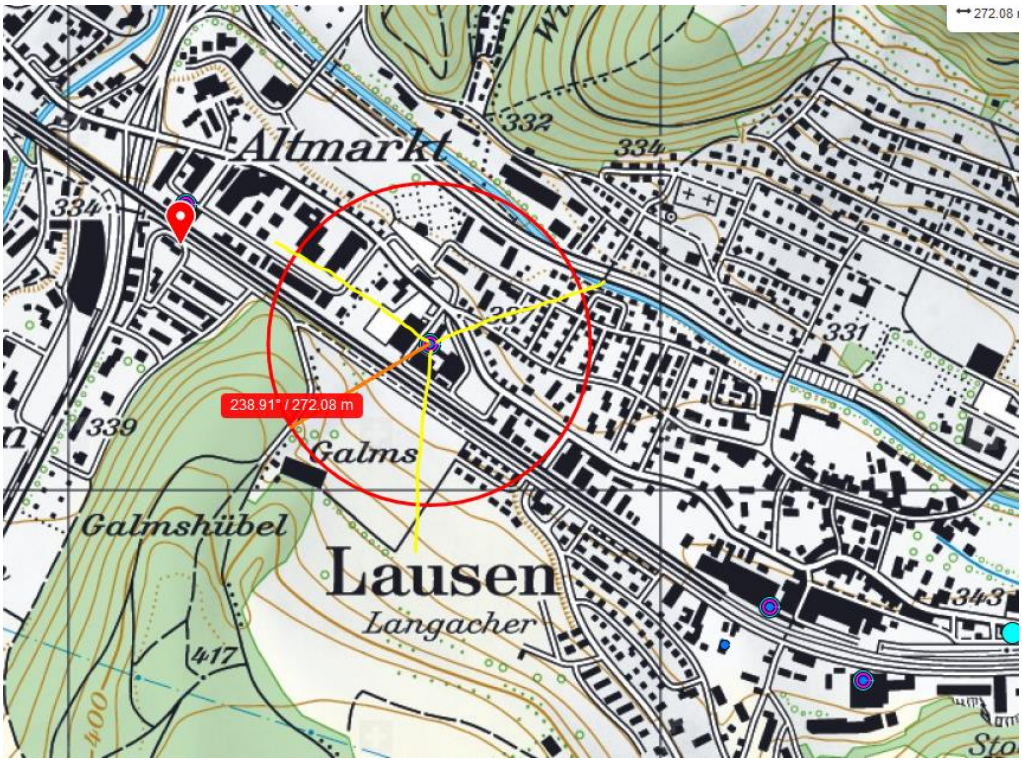

Von der Ostseite her

Falls er von weiter südlich kam, hätte er vor 600m eine Hochspannungsleitung Ebene 1 und vor 300m eine solche Ebene 5 gequert.

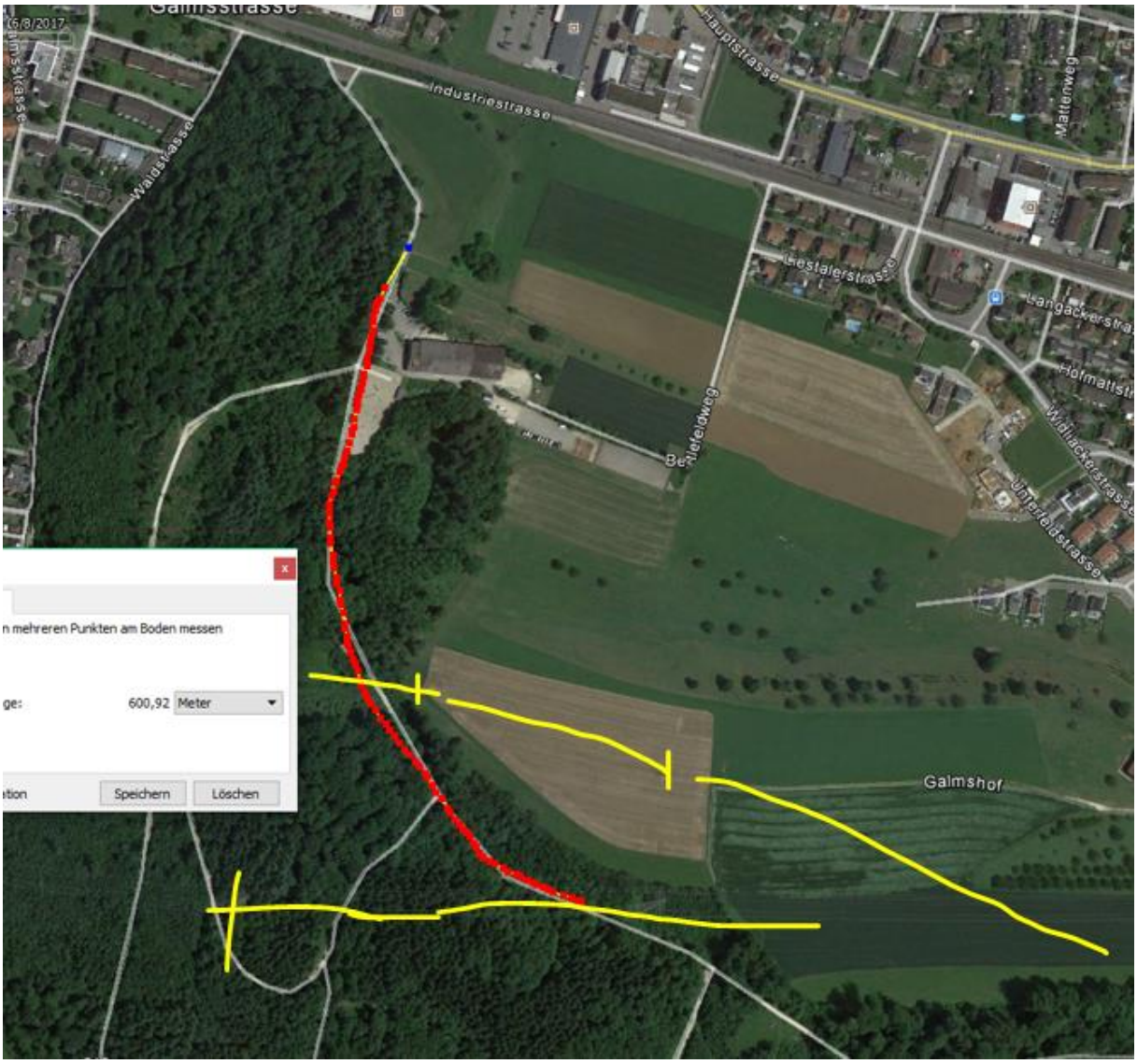

Die hier auf der Westseite des Hügels weitergeführt sichtbar sind:

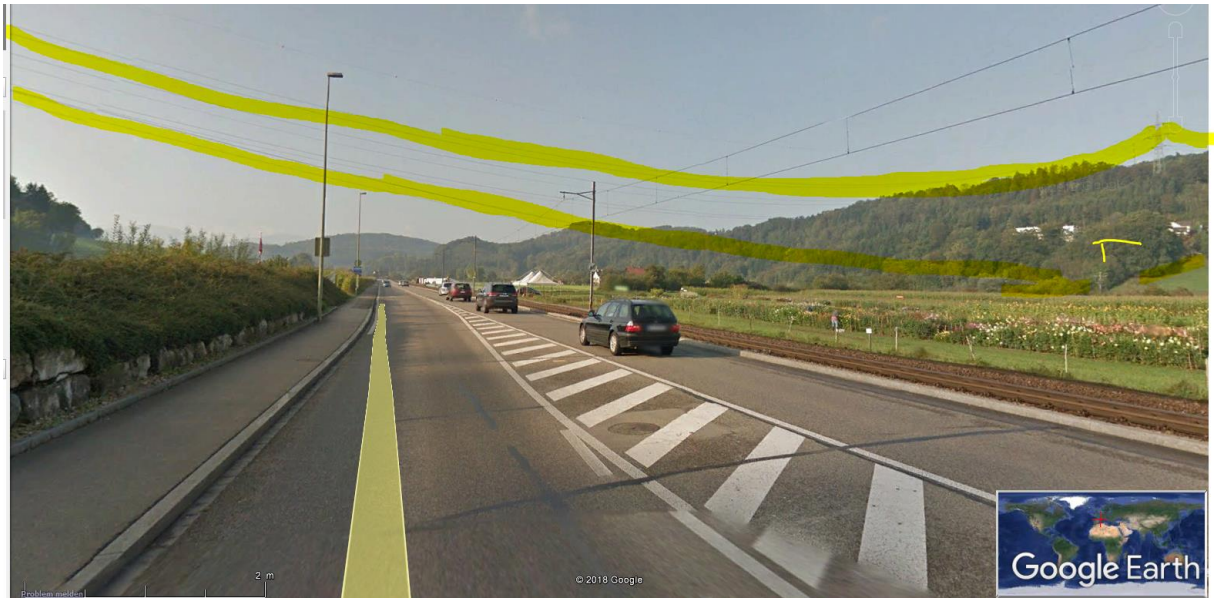

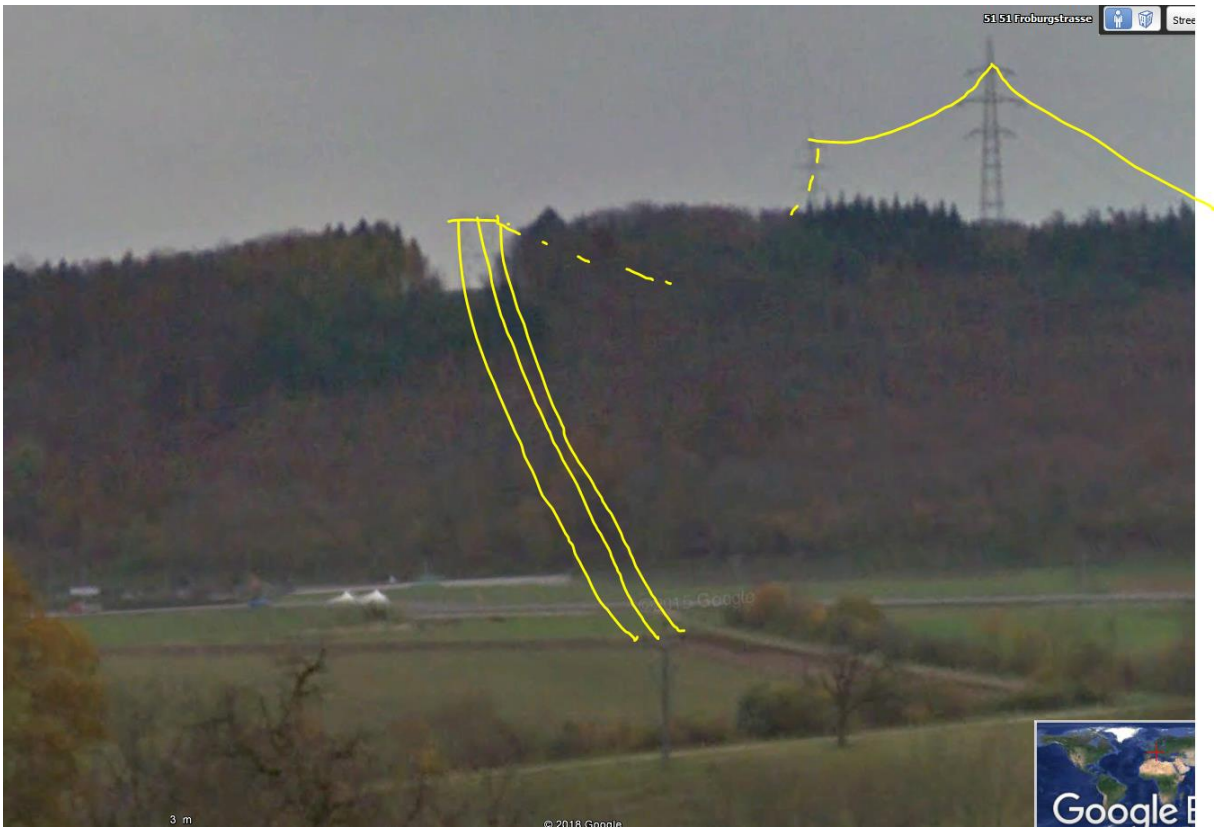
51 51 Froburgstrasse
3 m
© 2018 Google