Winterthur, 15. Dezember 2015 (Stadtpolizei / Medien und Kommunikation)

Hoher Sachschaden bei Verkehrsunfall

Am Dienstagmorgen (15.12.2015), kurz vor 7.45 Uhr, kam es auf der Schaffhauserstrasse zu einem Verkehrsunfall mit fünf beteiligten Autos. Drei Personen wurden leicht verletzt. Es entstand Sachschaden von mehreren Zehntausend Franken. Als Unfallursache steht beim Verursacher ein medizinisches Problem im Vordergrund.

Ein 54-jähriger Automobilist fuhr durch die Schaffhauserstrasse Richtung stadteinwärts. Auf der Höhe des Hauses-Nr. 171 kollidierte er vermutlich mit dem hintersten Personenwagen des Kolonnenverkehrs. Anschliessend fuhr er in Schlangenlinie rechts durch eine Bushaltestelle und über das Trottoir an der Autokolonne vorbei. Dabei kollidierte er gegen mehrere Personenwagen bis er zum Stillstand kam.

15.12.2015 10:04 - von: sma

Vermutlich aufgrund eines gesundheitlichen Problems hat ein 54-jähriger Autolenker am Dienstagmorgen in Winterthur die Herrschaft über seinen Wagen verloren. Er kollidiert mit mehreren anderen Fahrzeugen.

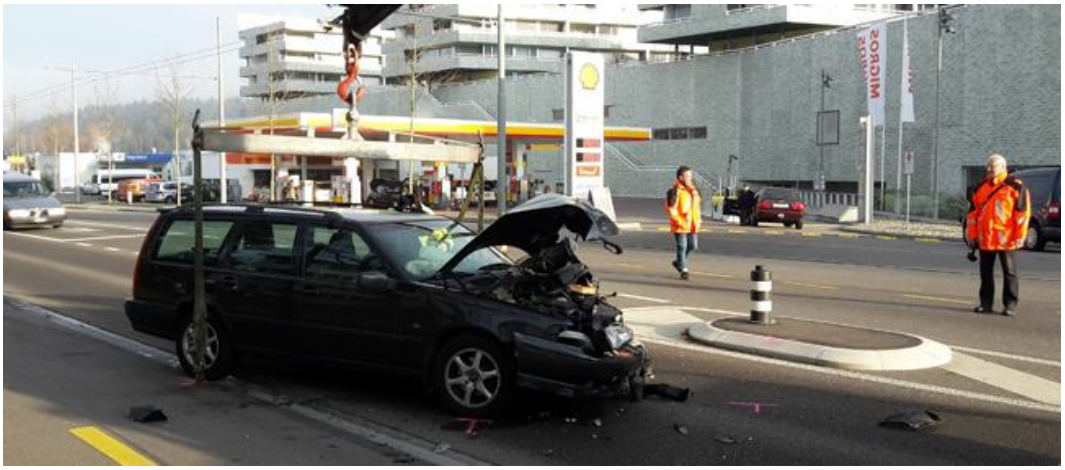

Bild: TELE TOP/Philipp Rahm

Endlage, Verursacherfahrzeug: als einziges vorne beschädigt.

Wie die Winterthurer Stadtpolizei mitteilte, war der Mann gegen 7.45 Uhr auf der Schaffhauserstrasse stadteinwärts unterwegs, als er auf das hinterste Auto in einer Kolonne auffuhr.

Es folgte eine **Schlingerfahrt durch eine Bushaltestelle und** über ein Trottoir an der Kolonne vorbei. Dabei wurden **mehrere Autos touchiert**. Es entstand Sachschaden von mehreren zehntausend Franken, drei Personen wurden leicht verletzt.

Start des Unfallereignisses ca. 200-300 m nach Senderquerung

Sender nördlich des Schützenhaus

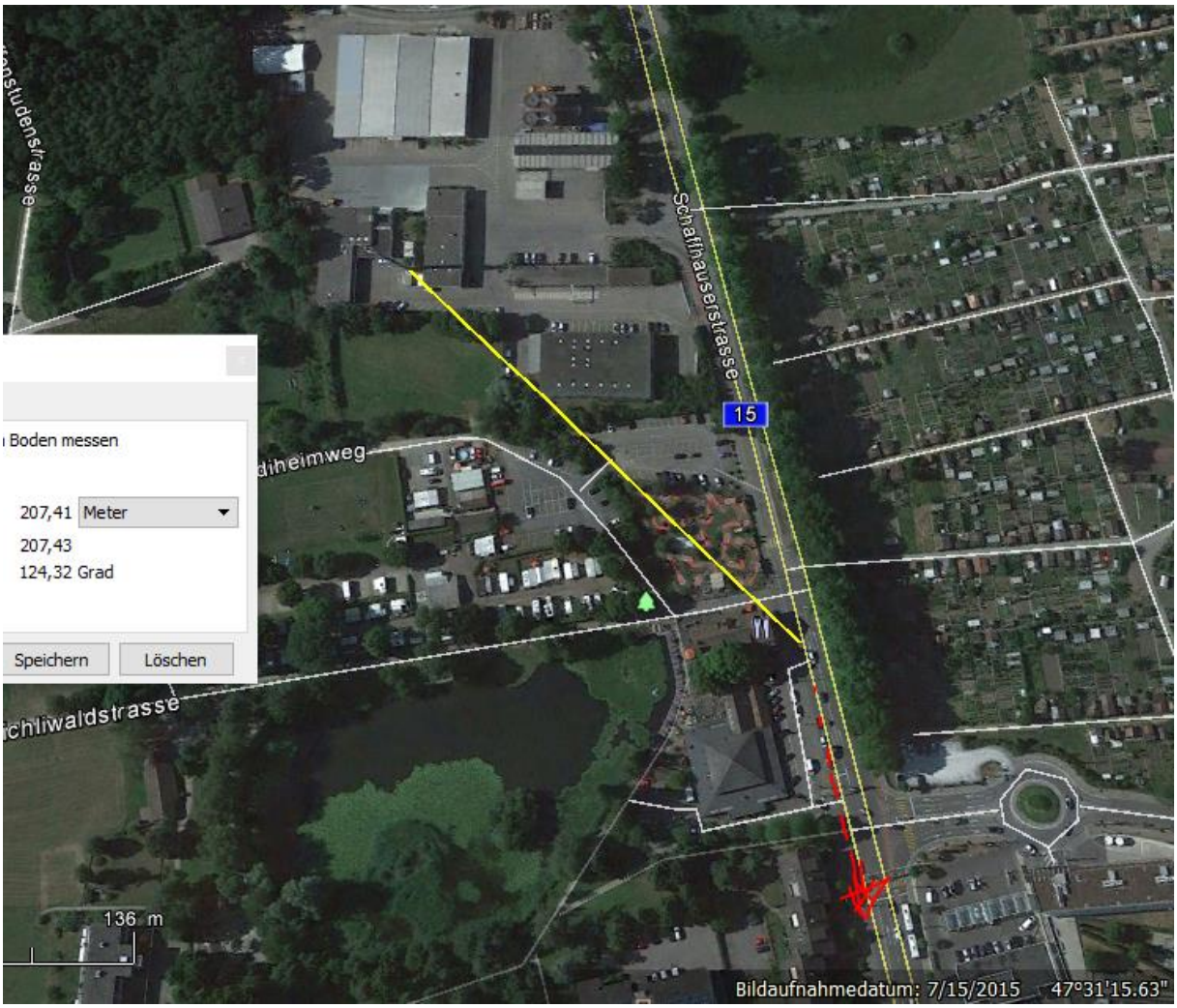

Herzrhytmusstörungen haben bei sonst Gesunden eine Latenzzeit von einigen Sekunden

Schaffhauserstrasse 171 8400 Winterthur
4G Mobilfunknetze (LTE) - Antennenstandorte (Bund
Informationen
Sendeleistung (ERP) Gross
Mobilfunknetze GSM - Antennenstandorte (Bundesa
Informationen
Sendeleistung (ERP) Gross
3G Mobilfunknetze (UMTS) - Antennenstandorte (Bu
Informationen
Sendeleistung (ERP) Gross
Messen
Erfassen Sie eine Polylinie...
Distanz: 368.39 m
Fläche: 0 m²
Azimut der ersten Linie: 138.52 °
Profil erstellen
Speichern
465
463
Schützenweiher
464
Rosenb
Bad

Schaffhauserstrasse 171 8400 Winterthur
462
ützenweiher
Objekt-Information
Strassenverkehrsunfälle mit Personenschaden (Bundesamt für Stras
Unfalltyp Schleuder- oder Selbstunfall
Unfalltag Dienstag / 07h-08h / Dezember 2015
Unfallschwerekategorie Unfall mit Schwerverletzten
Strassenart Hauptstrasse
Kanton ZH
BFS-Gemeinde-Nr. 0230

Schützenhaus
© 2017 Google
Problem melden
Bildaufnahmedatum: 8/2014 47°31'13.

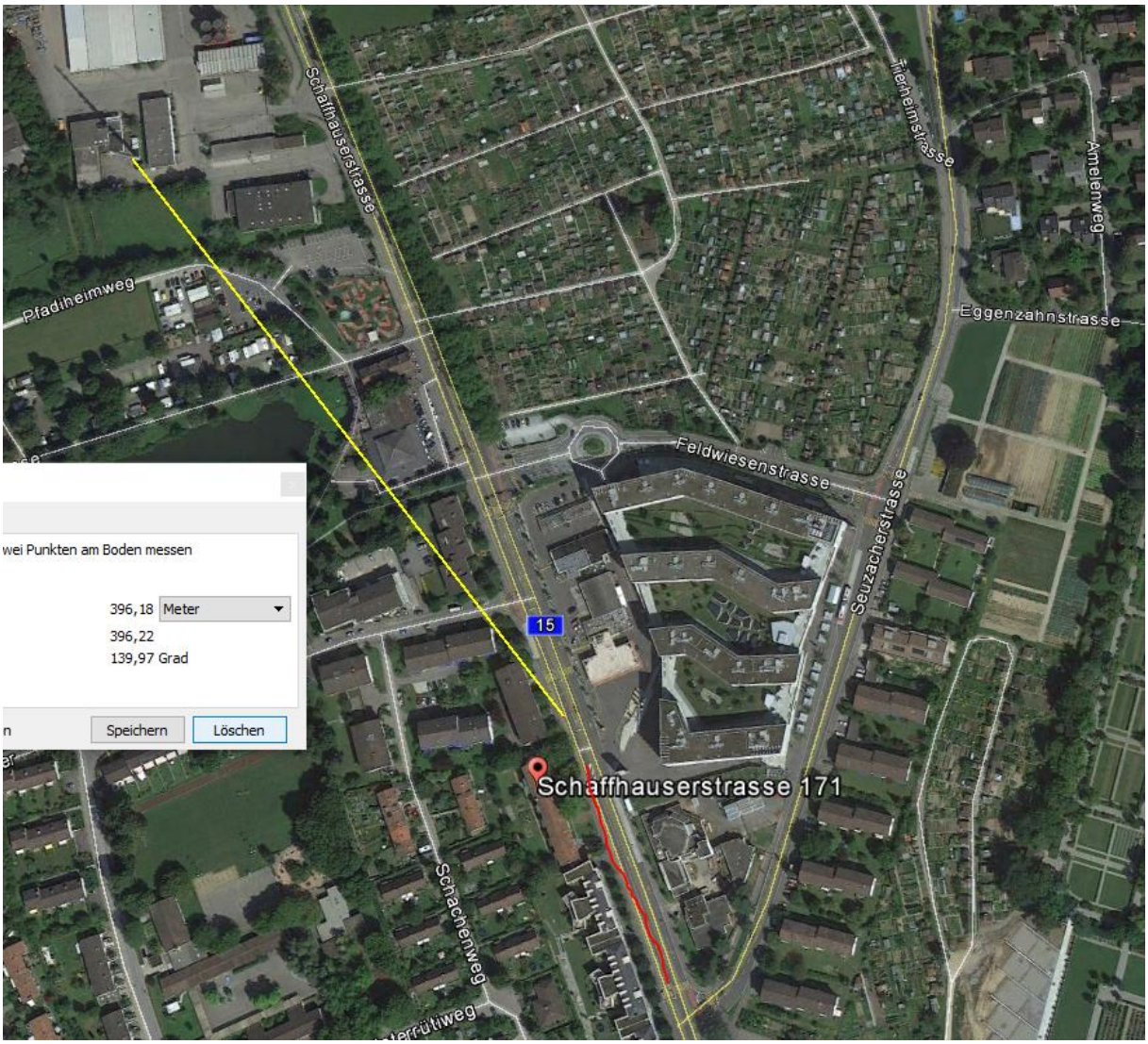
Schaffhauserstrasse
Pfadiheimweg
Tiefenhimstrasse
Amelernweg
Eggenzahnstrasse
Feldwiesenstrasse
Seuzacherstrasse
15
Schachenweg
Schaffhauserstrasse 171
wei Punkten am Boden messen
396,18 Meter
396,22
139,97 Grad
Speichern
Löschen

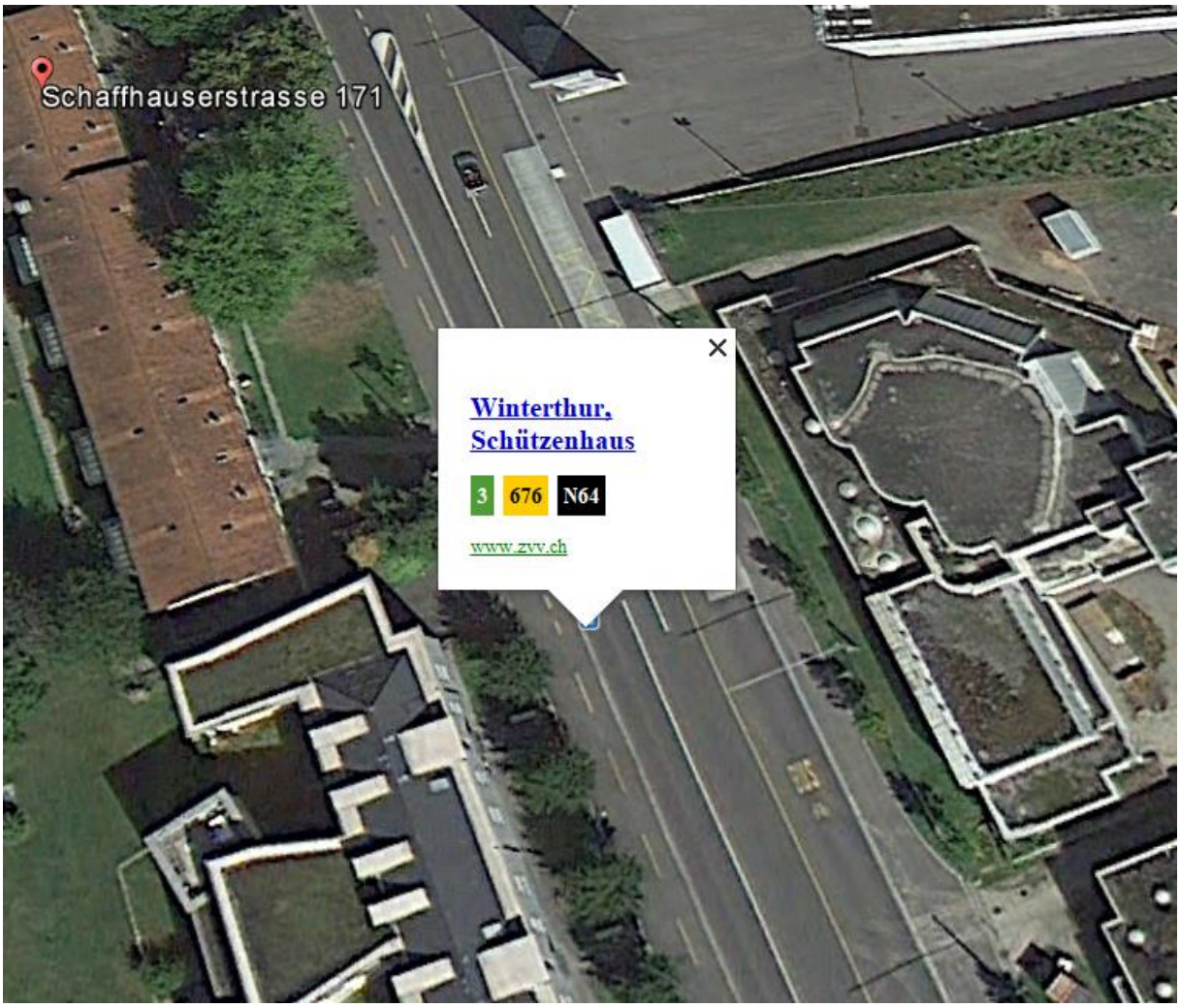
Schaffhauserstrasse 171
Winterthur, Schützenhaus
3
676
N64
www.zvv.ch

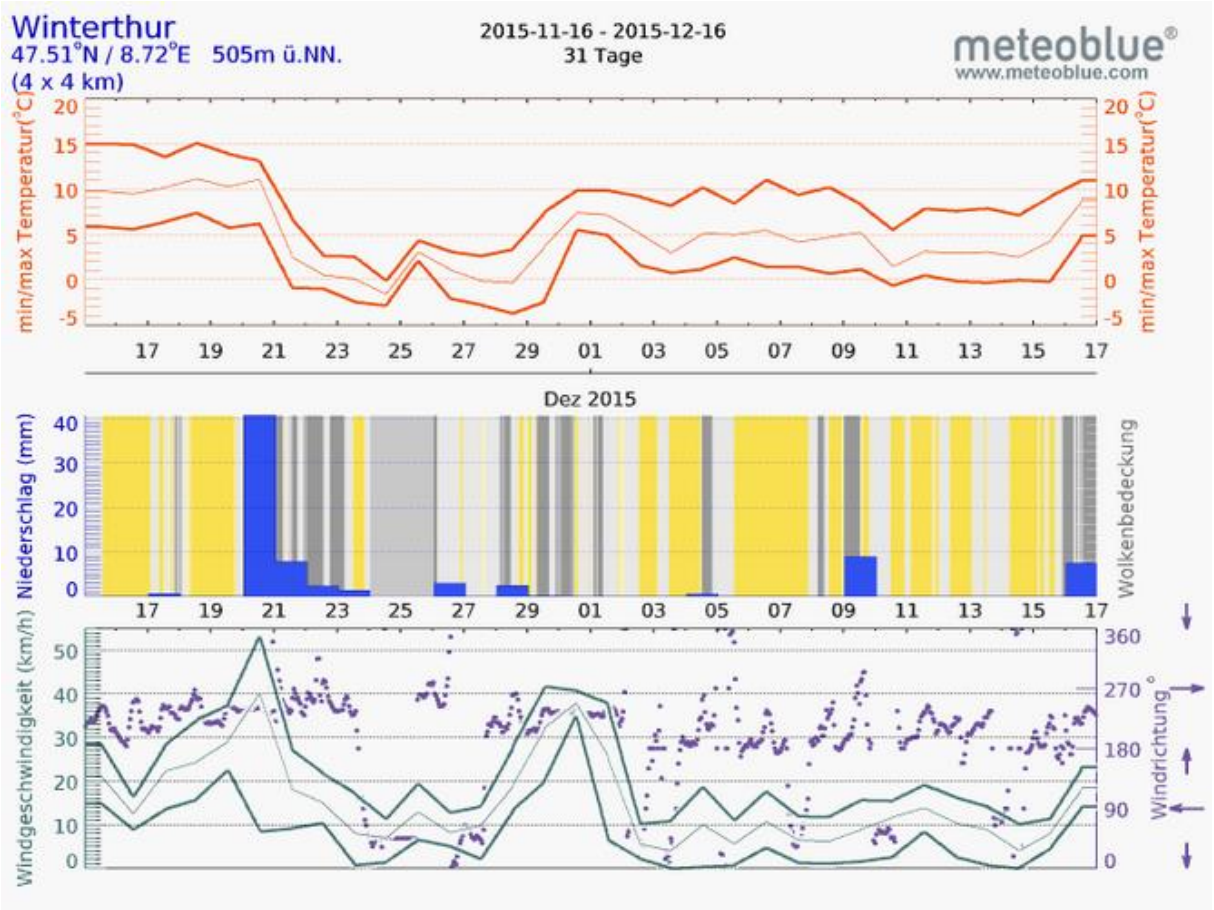
Winterthur
47.51°N / 8.72°E 505m ü.NN.
(4 x 4 km)
2015-11-16 - 2015-12-16
31 Tage
meteoblue
www.meteoblue.com
min/max Temperatur(°C)
Dez 2015
Niederschlag (mm)
Wolkenbedeckung
Windgeschwindigkeit (km/h)
Windrichtung °