Intrappolato nelle lamiere, serie ferite per un automobilista

La Vedeggio-Cassarate è stata chiusa in entrambe le direzioni a causa di un incidente e non riaprirà prima delle 14.30

LUGANO - Avrebbe riportato ferite serie ma, apparentemente, non tali da metterne in pericolo la vita, l'uomo protagonista di un incidente avvenuto poco prima delle 10.30 nella galleria Vedeggio-Cassarate.

Un 33enne cittadino svizzero domiciliato nella regione circolava in direzione di Canobbio quando ha perso il controllo del veicolo - una Mazda immatricolata in Ticino - e ha terminato la propria corsa impattando violentemente **contro il muro di una nicchia di sicurezza.**

A causa della collisione, l'uomo è rimasto intrappolato nelle lamiere e per liberarlo si è reso necessario l'intervento dei pompieri di Lugano con la pinza idraulica.

I soccorritori della Croce Verde di Lugano hanno dal canto loro prestato le prime cure al ferito, in seguito trasportato al pronto soccorso dell'Ospedale Civico.

Sul posto anche la Polizia Cantonale per i rilievi del caso e la Comunale di Lugano per il disciplinamento del traffico.

https://www4.ti.ch/di/pol/comunicazioni/comunicati-stampa/dettaglio-comunicati-stampa/?user_polizia_pi1[newsId]=174470

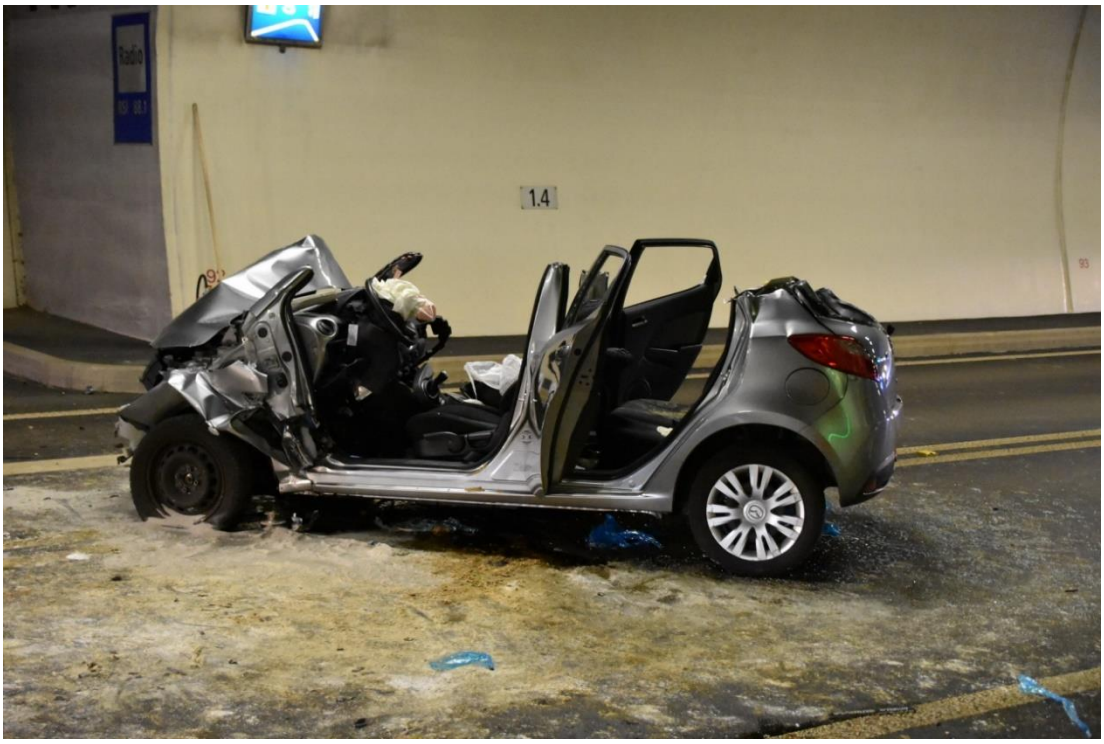

1.4 km

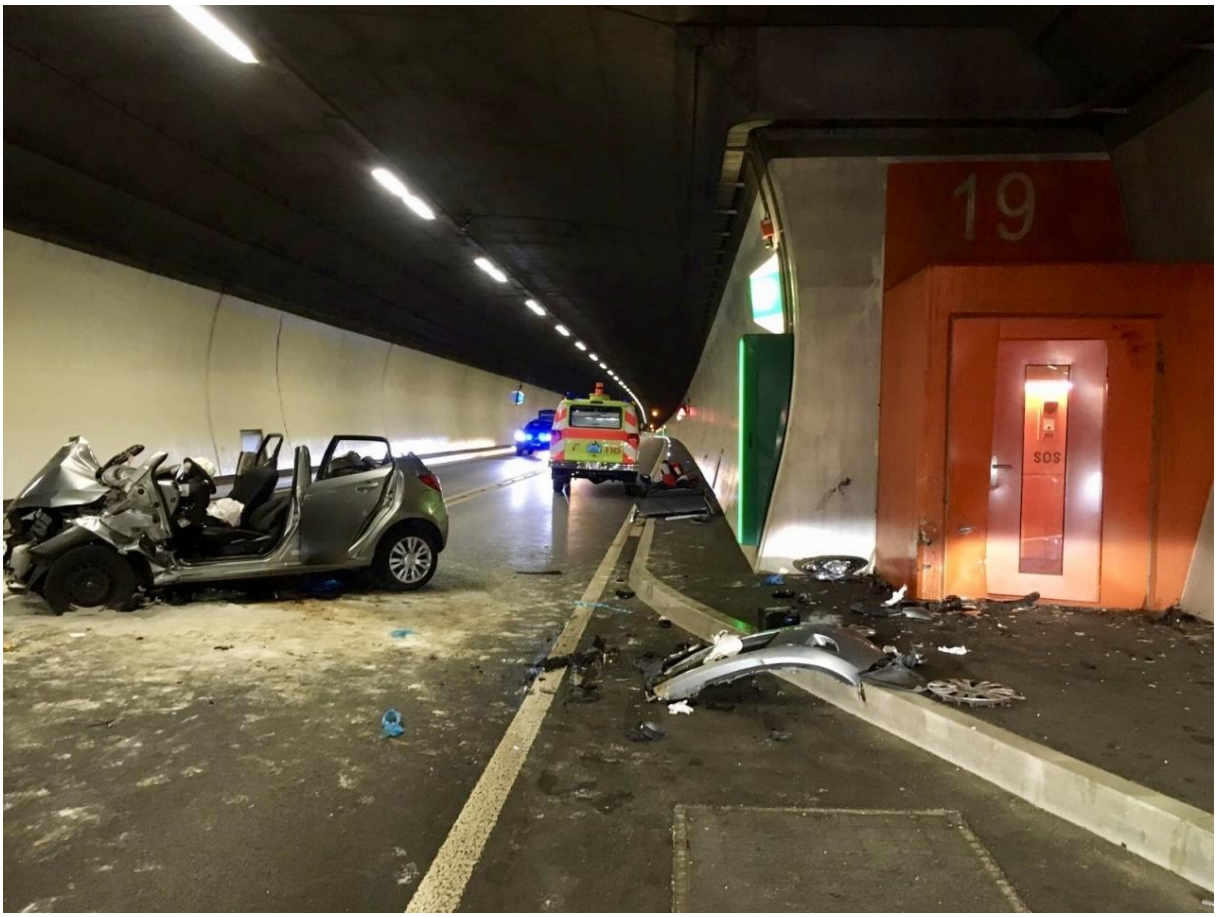

19 Rettungstüre, nachher gross gezogene Linkskurve und bergab, somit vermutlich nach Tunnelmitte

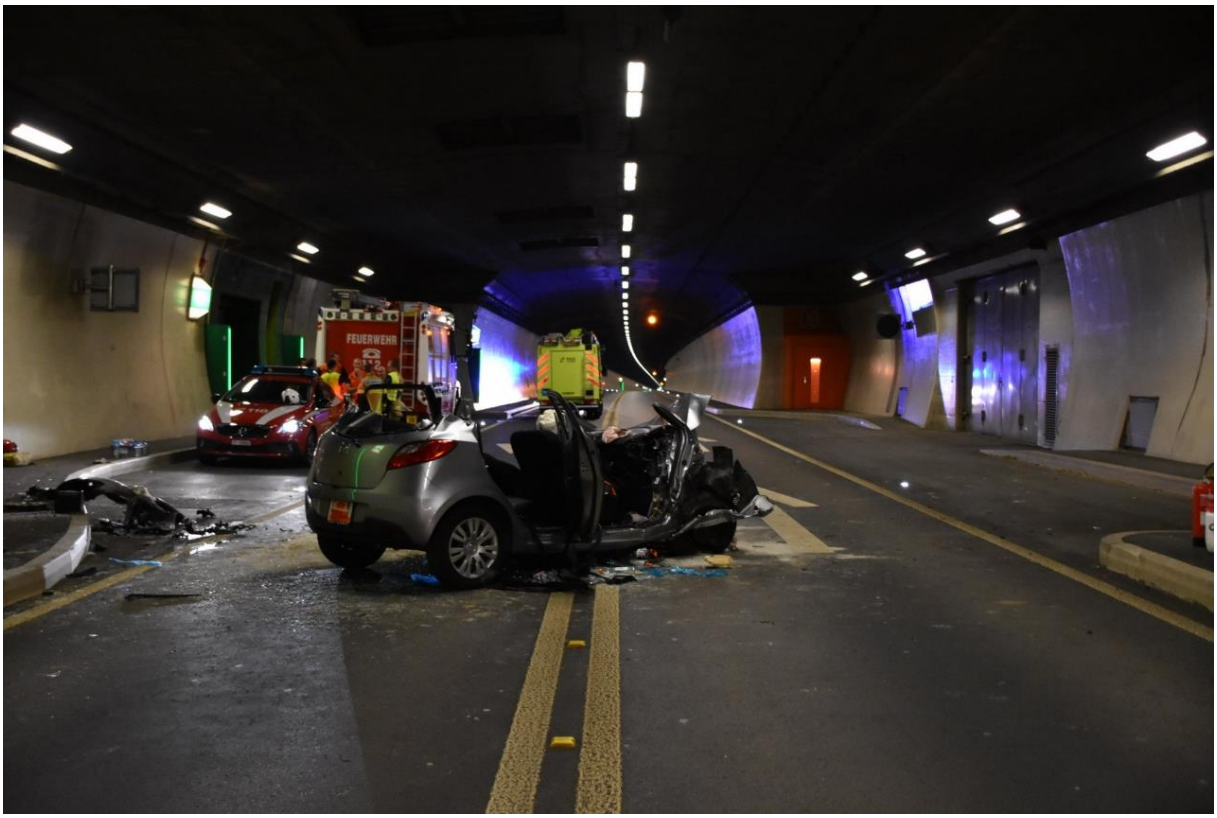

Nach grosser Linkskurve, ebenfalls bergauf aus der Herfahrtsrichtung

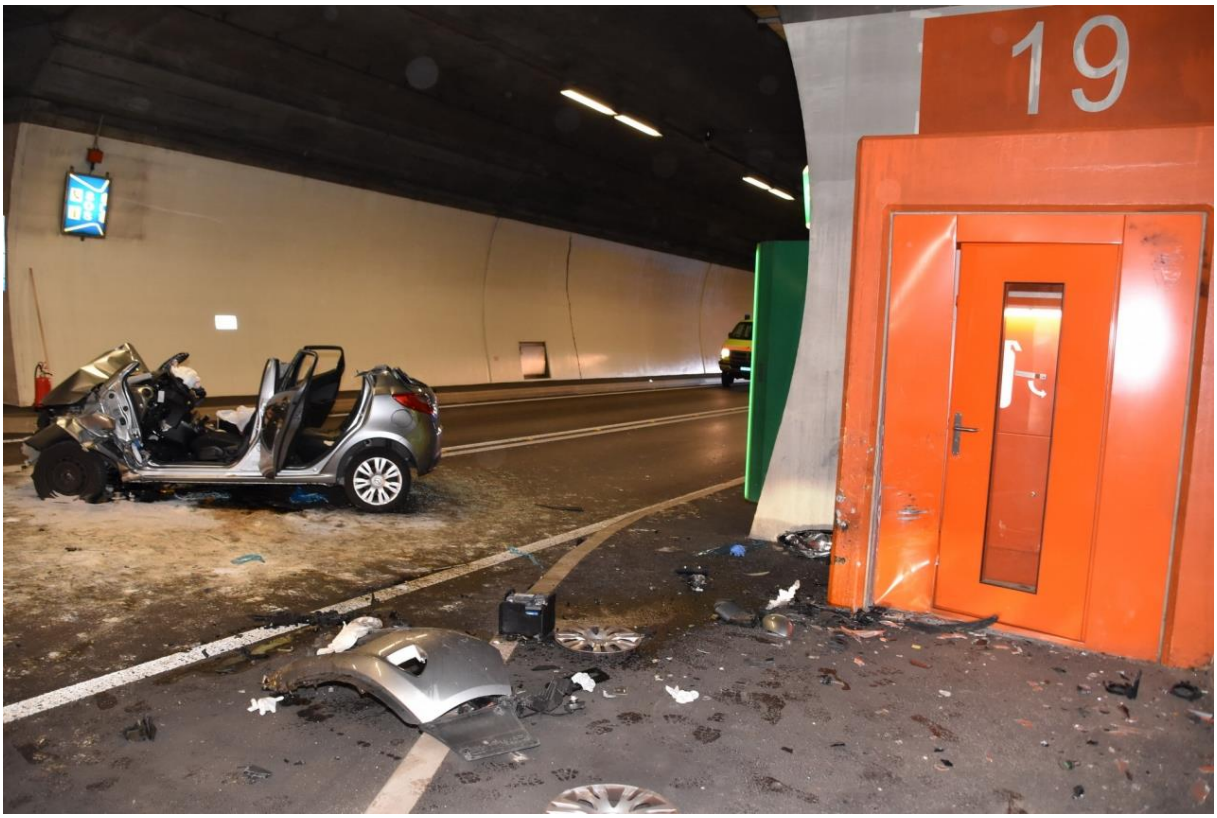

Nische 2 links und rechts

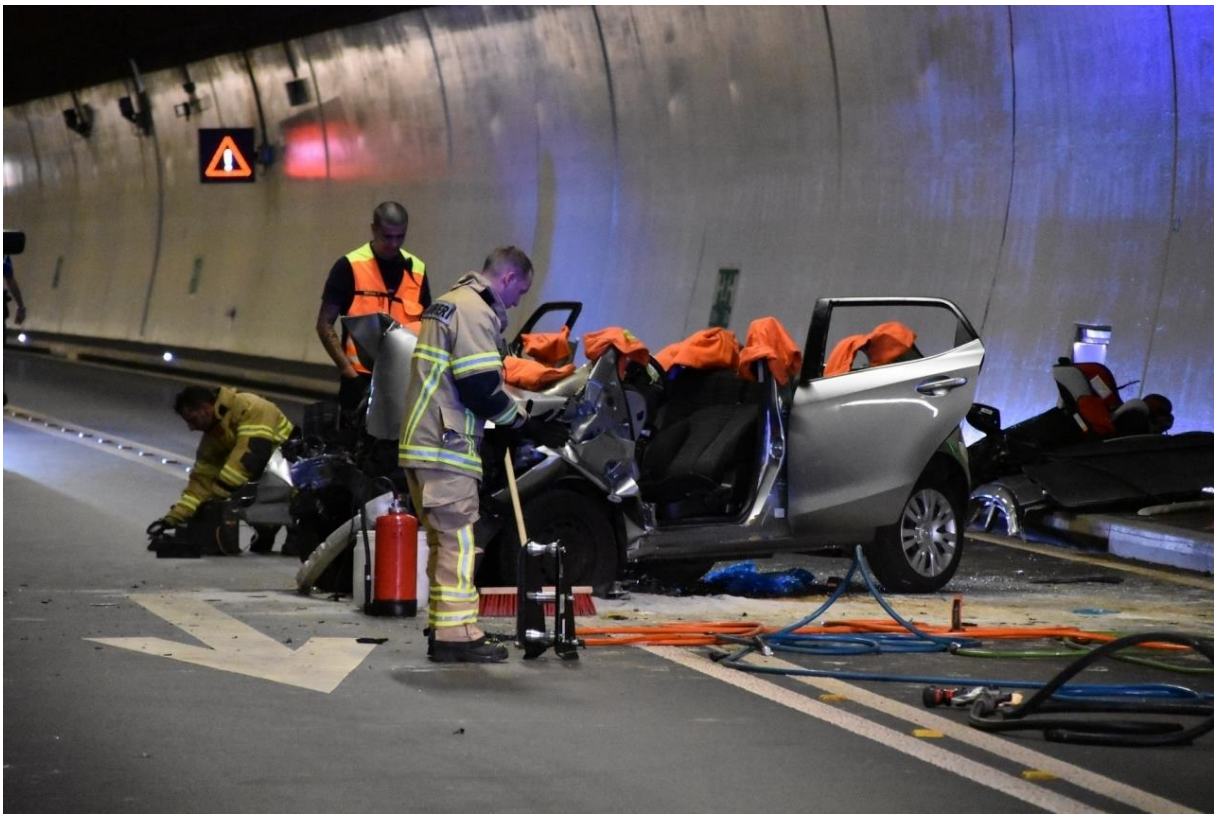

Der Tunneleingang West ist 0.2 km, was bei google street view noch knapp zu sehen ist. Der Rest wurde mit beschlagener Kamera aufgenommen und ist unbrauchbar.

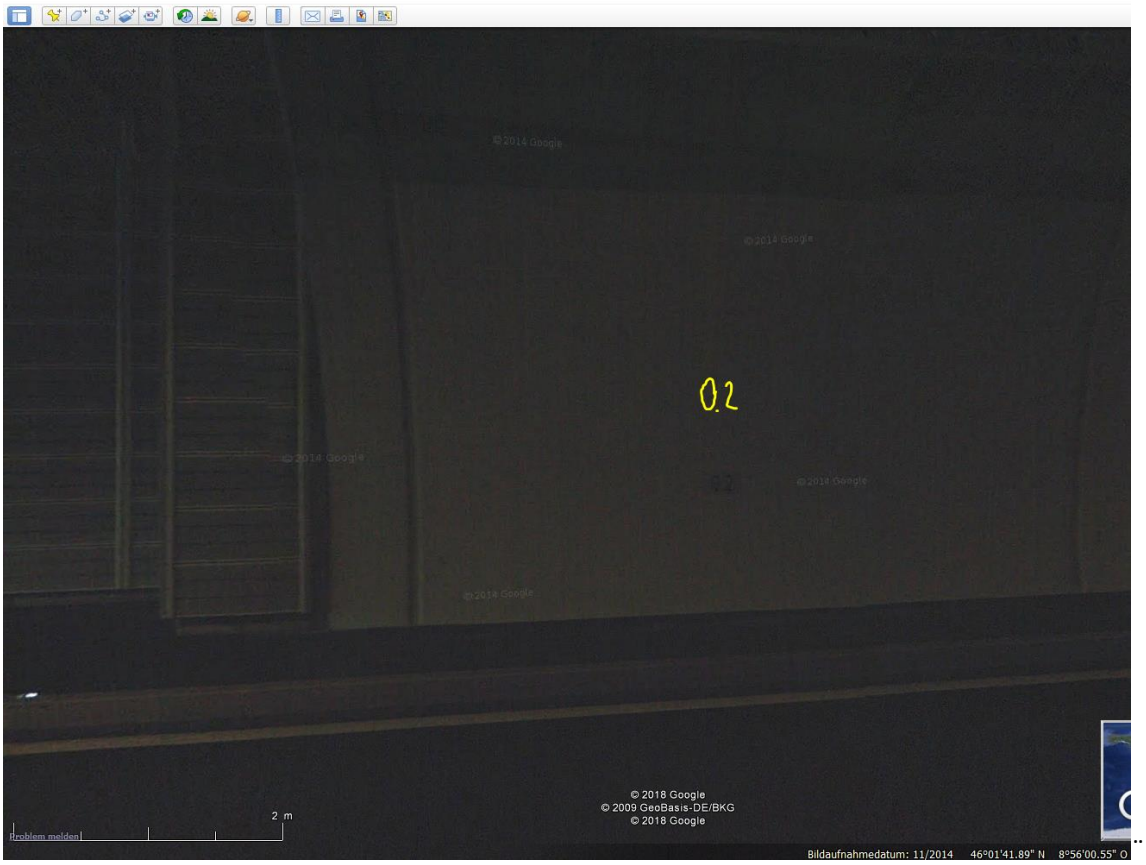

Somit ist die Zähl-Nullstelle die Mitte des neuen Kreisels Vedeggio.

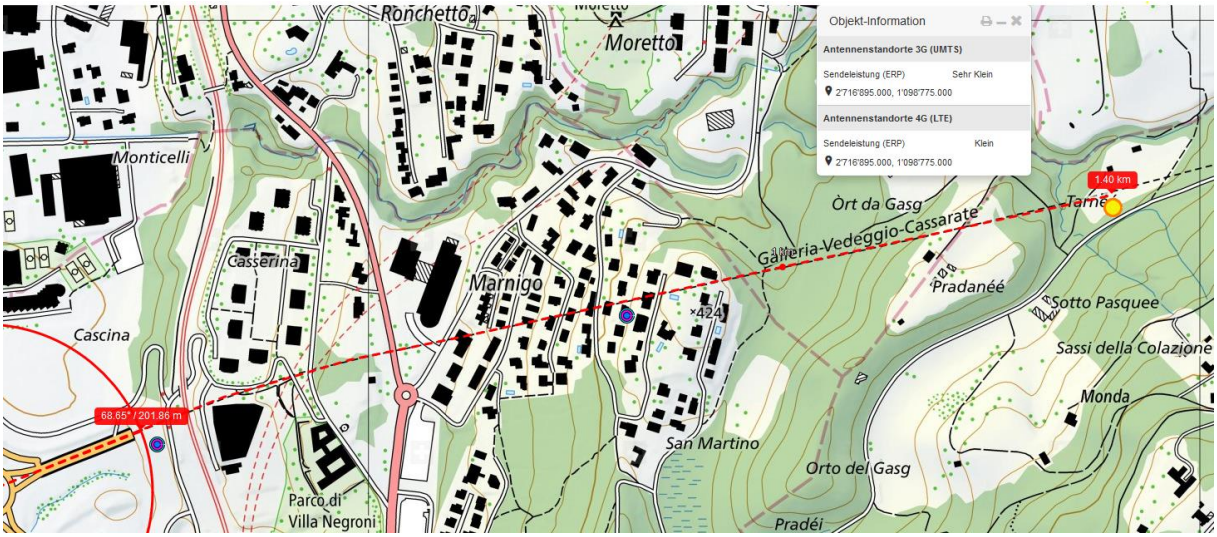

Dass ein Sender bei Km 1400, der Nische 2 vorhanden ist, ist somit belegt. Die Antwort von P. Bernasconi Polca TI bestätigt dies:

Buongiorno.

Le coordinate del sinistro sono: E/N 2716895 / 1098814

Cordialmente

P.Bernasconi

2716895 / 1098814
301.61° / 30.53 m
t da Gasg
deggio-Cassarate
Tarnéé
Prada
o Pasque
Objekt-Information
Antennenstandorte 3G (UMTS)
Sendeleistung (ERP)
Sehr Klein
2'716'895.000, 1'098'775.000
Antennenstandorte 4G (LTE)
Sendeleistung (ERP)
Klein
2'716'895.000, 1'098'775.000