Wittenbach: Rollerfahrer übersehen

Am Dienstagmorgen (30.10.2018), um 06:40 Uhr, ist auf der St.Gallerstrasse ein 54-jähriger Rollerfahrer bei einer Kollision mit einem Auto verletzt worden.

Der 54-Jährige fuhr auf seinem Roller von St.Gallen Richtung Wittenbach. Währenddessen wartete eine 34-jährige Autofahrerin auf einer Zufahrtsstrasse, um in die St.Gallerstrasse einbiegen zu können. Als sie eine Lücke im Verkehr erkannte, bog sie links in Richtung St.Gallen ein und übersah dabei den Mann auf seinem Roller. Der 54-Jährige wurde beim Unfall unbestimmt verletzt und musste mit dem Rettungswagen ins Spital gebracht werden. Es entstand Sachschaden in der Höhe von rund 10'000 Franken.

https://www.kapo.sg.ch/news/kapo/2018/10/wittenbach--rollerfahrer-uebersehen.html

---

Elektrosmog im Unfallablauf

Messung an Ort:
Über 200 uW/m2:

Die maximale Stärke aus der Richtung der beiden Hochhaus-Standorte ist deutlich, aber keine direkte Sichtverbindung, was den tieferen Wert der direktionalen Messung erklärt: die Reflexionen sind nicht einbezogen.

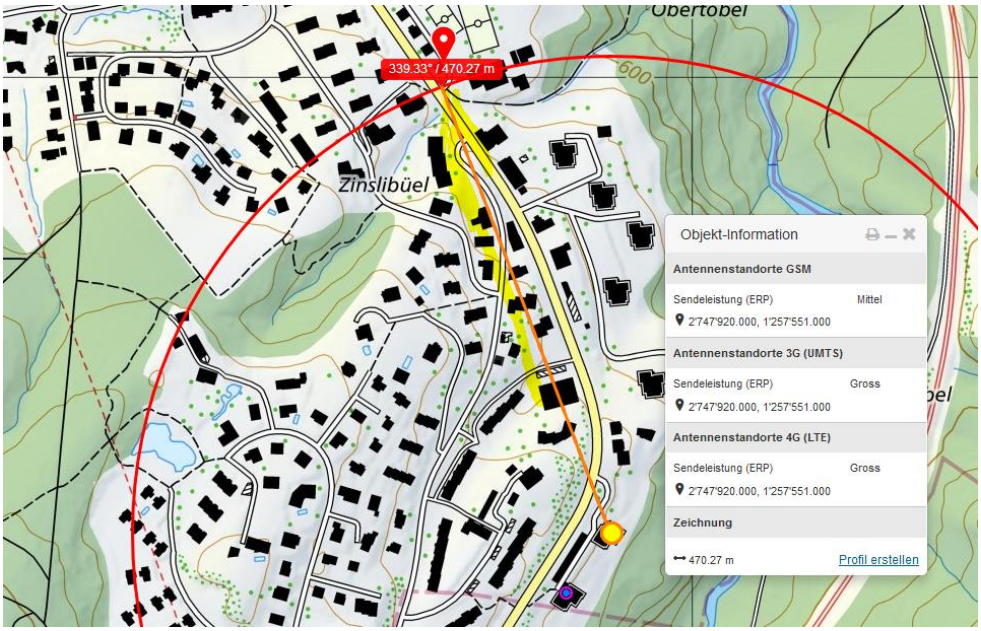

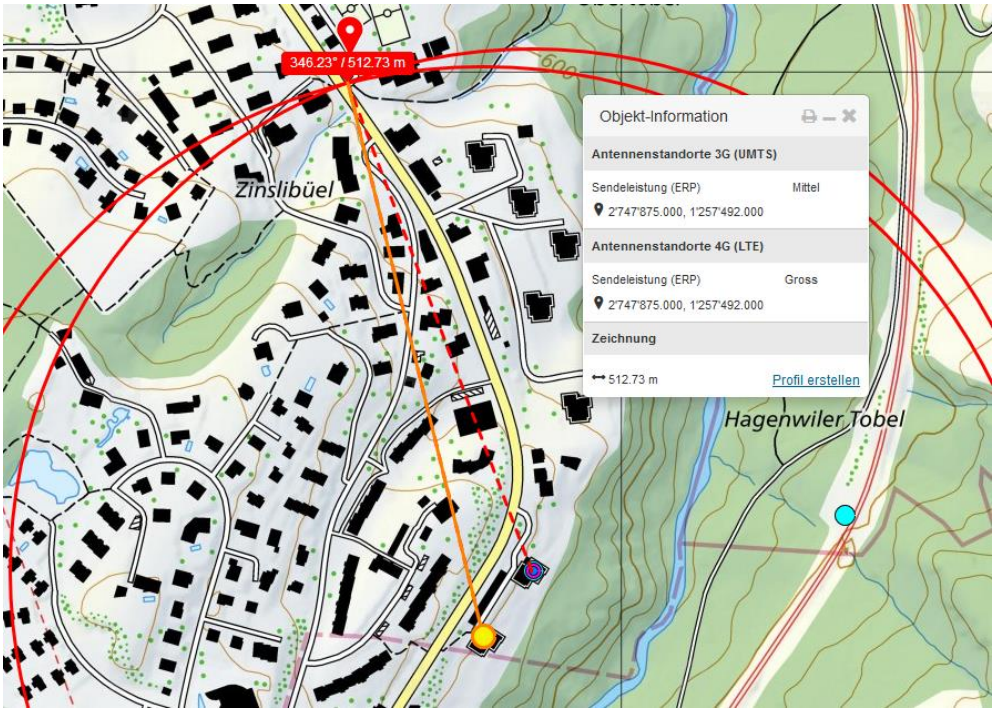

Ein Unfallschwerpunkt, wie die ganze St.Gallerstrasse.

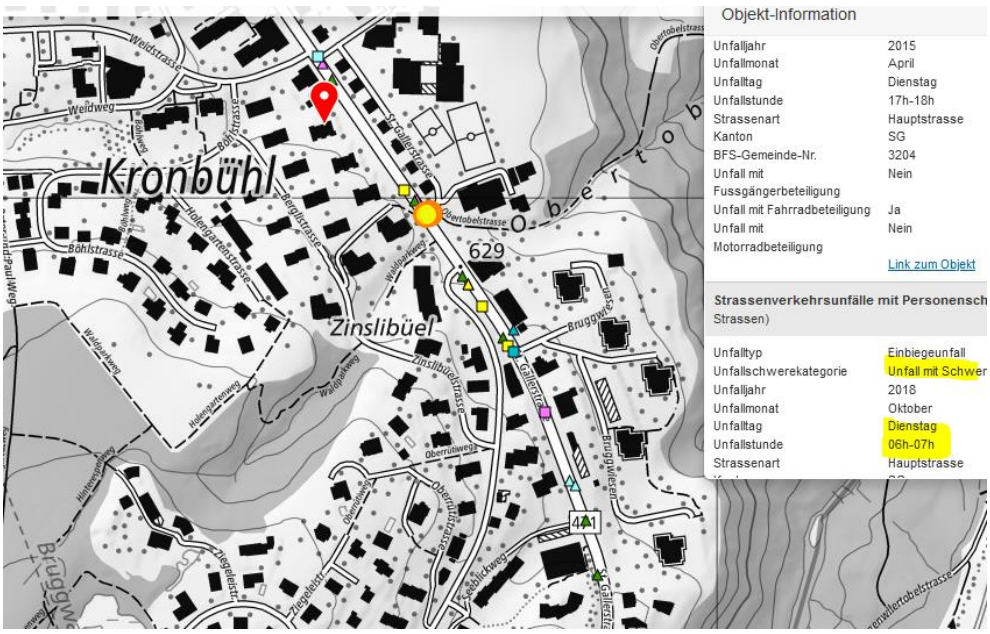

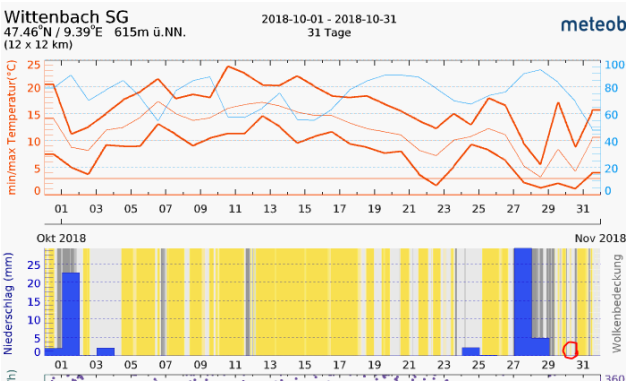

Zum Verständnis der Abläufe bei solchen Unfällen:

Niels Kuster et al. **NFP 57:** http://www.snf.ch/SiteCollectionDocuments/nfp/nfp57/nfp57_synthese_d.pdf Mobilfunk bewirkt Veränderungen der Hirnströme

M. Mevisssen / D. Schürmann: Manmade Electromagnetic Fields and Oxidative Stress—Biological Effects and Consequences for Health. https://www.mdpi.com/1422-0067/22/7/3772

«Der unklare Unfall in der Verkehrsmedizin» (AGU-Seminar 2015) Dr. Ulfert Grimm Fachbereich Verkehrsmedizin Institut für Rechtsmedizin St.Gallen http://agu.ch/1.0/pdf/agu-seminar15.pdf

«Wirkungen des Mobil- und Kommunikationsfunks» Eine Schriftenreihe der Kompetenzinitiative zum Schutz von Mensch, Umwelt und Demokratie e.V.

https://www.diagnose-funk.org/publikationen/dokumente-downloads/kompetenzinitiative-broschuerenreihe

Wirkungen von Elektrosmog auf Verkehrsunfälle: https://www.hansuelistettler.ch/elektrosmog/elektrosmog-im-verkehr/studie

Zur Möglichkeit der Messung von Sendeleistungen 5G: https://www.gigaherz.ch/5g-alarmierende-resultate-erster-testmessungen/

Zur Funktionsweise von 5G-Antennen: "Understanding Massive MIMO in roughly 2 minutes": https://www.youtube.com/watch?v=XBb481RNqGw

Zum Thema Herzrhythmus hat Prof. Magda Havas, Trent University, publiziert: https://magdahavas.com/electrosmog-exposure/home-environment/new-study-radiation-from-cordless-phone-base-station-affects-the-heart/ Zusammenfassung im emf-portal: https://www.emf-portal.org/de/article/18905

Hochspannungsleitungen und Magnetfelder am Boden: http://people.ee.ethz.ch/~pascal/Hochspann/BBoden.gif

Hansueli Stettler.Bauökologie.Funkmesstechnik.Lindenstrasse 132.9016 St.Gallen.www.hansuelistettler.ch.info@hansuelistettler.ch