Fussgänger von Auto angefahren und schwer verletzt

Am Dienstagabend, 11. Dezember 2018, um 17.30 Uhr, kam es auf der Rheinstrasse in Pratteln BL zu einer Kollision zwischen einem Personenwagen und einem Fussgänger. Der Fussgänger wurde dabei schwer verletzt.

Gemäss den bisherigen Erkenntnissen der Polizei Basel-Landschaft fuhr ein 77-jähriger Personenwagenlenker auf der Rheinstrasse in Richtung Pratteln. Dabei übersah der Fahrzeuglenker einen Fussgänger, welcher im Begriff war bei der Bushaltestelle „Saline“ die Strasse auf dem Fussgängerstreifen zu überqueren. In der Folge kam es zu einer Kollision zwischen dem Personenwagen und dem Fussgänger.

Der 63-jährige Fussgänger wurde beim Unfall schwer verletzt und musste durch die Sanität in ein Spital eingeliefert werden.

https://www.baselland.ch/politik-und-behorden/direktionen/sicherheitsdirektion/polizei/polizeimeldungen/fussgaenger-von-auto-angefahren-und-schwer-verletzt-1

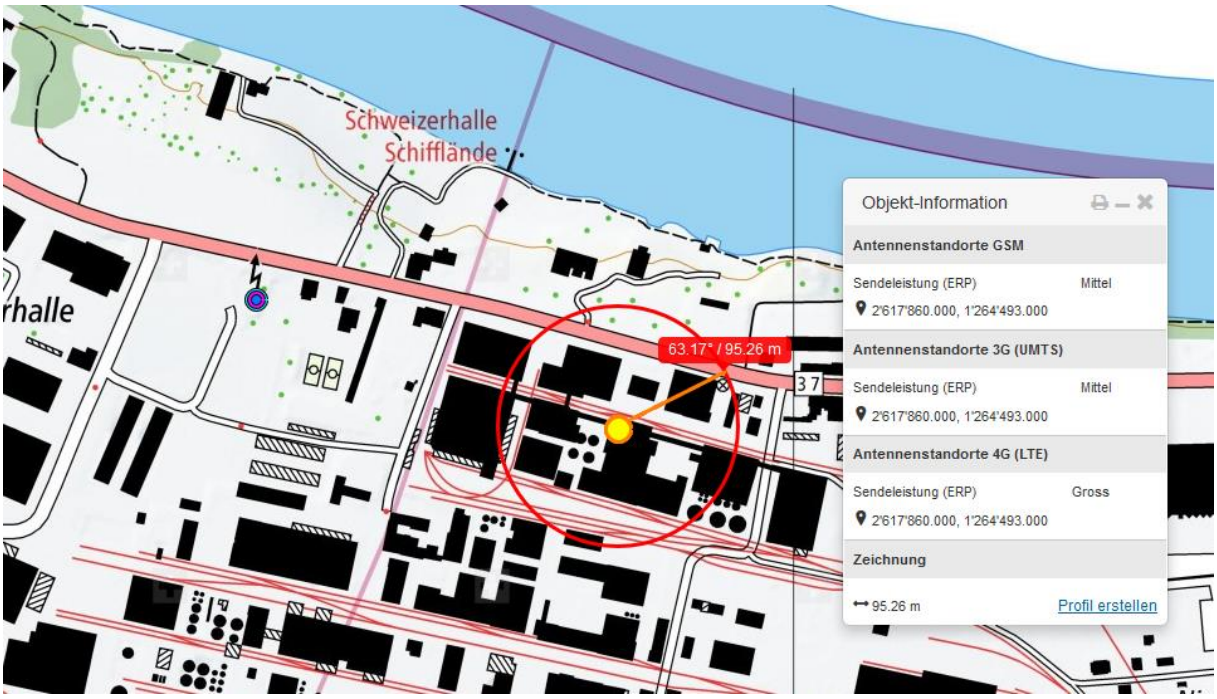

FG-Streifen schlecht beleuchtet.

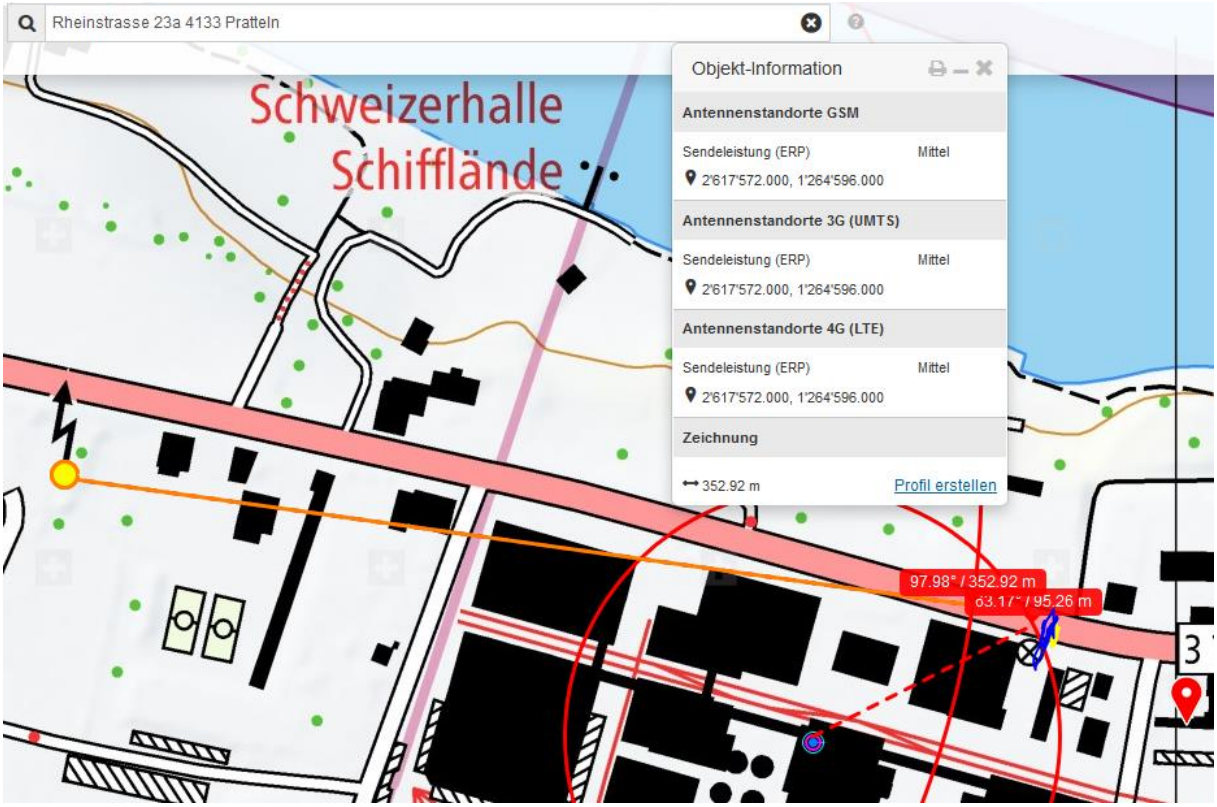

Sender reflektiert ev. an Kamin auf der Vorlaufstrecke. Direkter Einfluss aufgrund der Winkel und der Dachfläche hier unwahrscheinlich. Ort müsste gemessen werden, dann würde auch der Einfluss der Sender in Grenzach-Wyhlen deutlich:

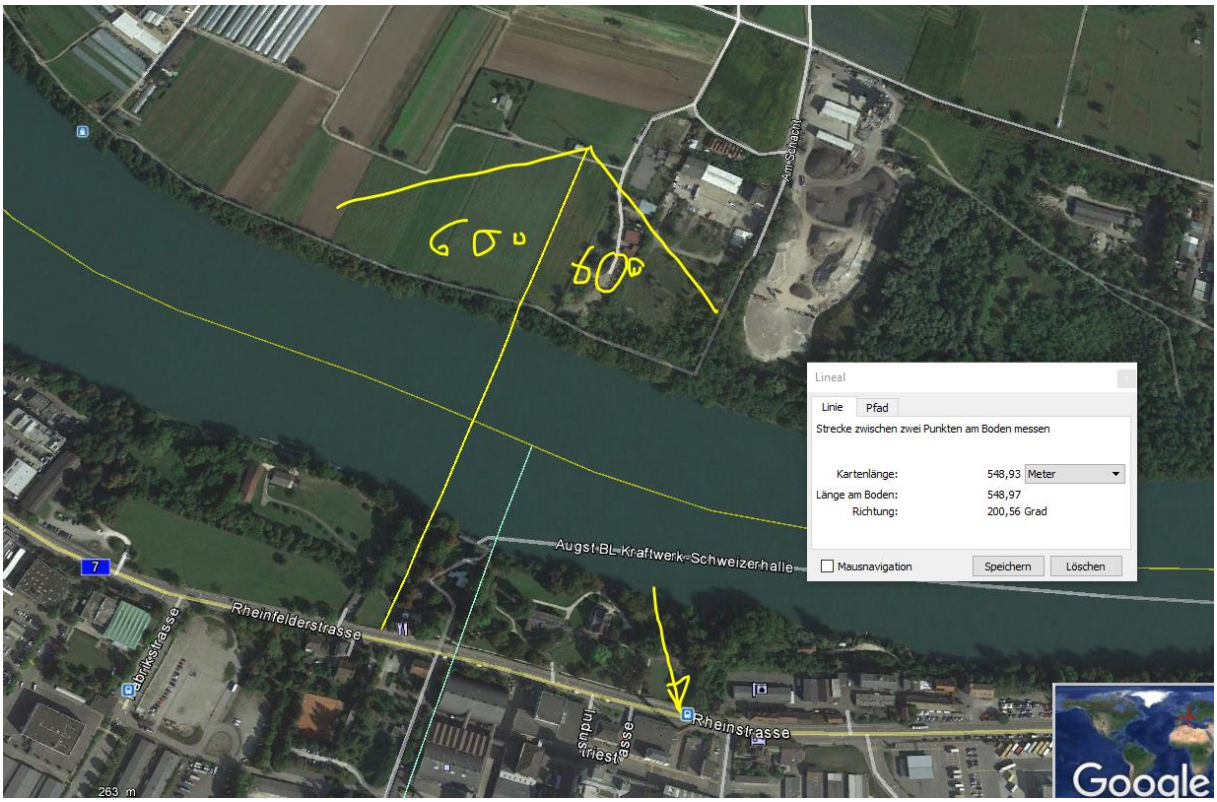

500m mittel, links, die installierten Dienste werden UMTS und LTE entsprechen.

Kartenansicht | Informationen

Link | Kartengröße

Standortbescheinigungs-Nr.: 279110 **Datum der Erteilung:** 30.05.2018

Bewertete Sendeantennen

Sendeantenne	Montagehöhe über Grund (m)	Hauptstrahlrichtung (HSR) in °	Sicherheitsabstand in HSR (m)	Vertikaler Sicherheitsabstand
Mobilfunk	45,3	55,000	5,87	1,31
Mobilfunk	30,7	200,000	5,87 m	1,31
Mobilfunk	45,3	345,000	5,87	1,31
Mobilfunk	45,3	55,000	8,06	1,80
Mobilfunk	30,7	200,000	7,96 m	1,78
Mobilfunk	45,3	345,000	8,06	1,80

Der für jede Sendeantenne festgelegte Sicherheitsabstand gilt ab der Unterkante der Sendeantenne. Für die Beurteilung des Personenschutzes sind nur Sendeantennen relevant. Da an Standorten auch Empfangsantennen installiert sein können, kann die Anzahl der hier aufgelisteten Antennen von der Anzahl der tatsächlich am Standort installierten Antennen abweichen. Sendeanlagen die einen Reflektor und sehr geringe Sendeleistungen aufweisen, haben einen Sicherheitsabstand von 0 Meter.

Die für diesen Standort gültigen standortbezogenen Sicherheitsabstände können Sie hier aufrufen.

Die Sender stehen auf diesem ca. 30m -Mast, der auch als Umsetzer für Richtstrahlverbindungen dient.

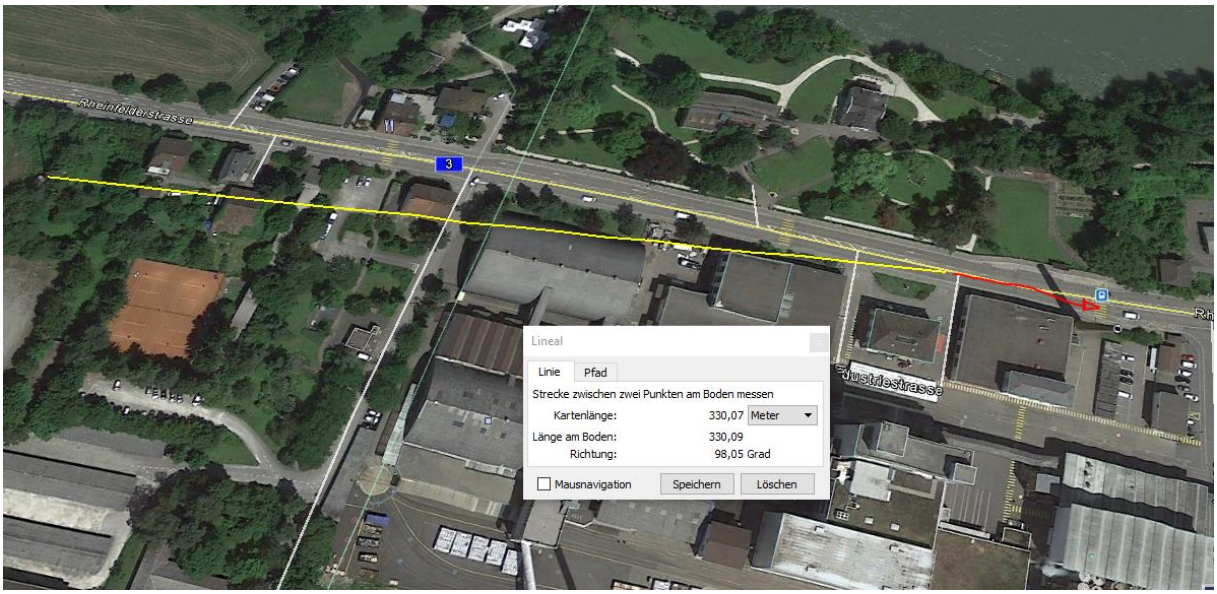

Von der beginnenden Abschirmung durch die Gebäudekante sind es noch 50m bis zur Kollision.
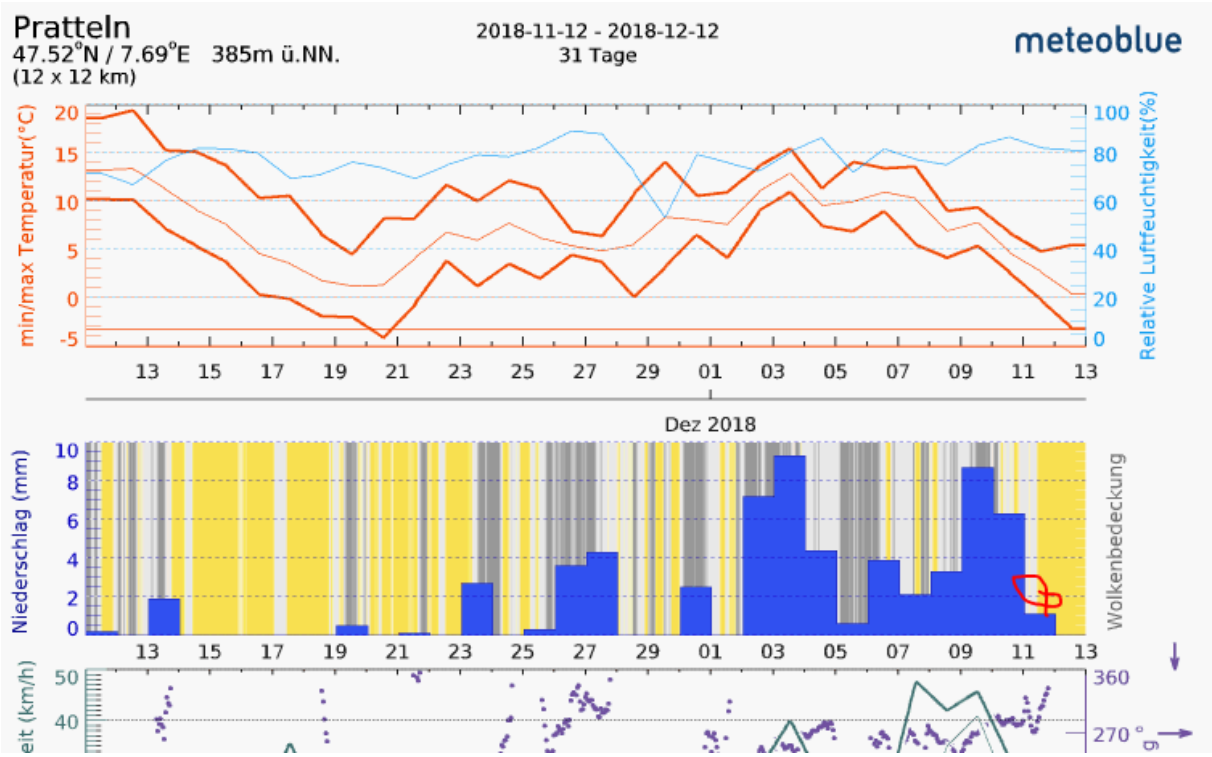
Wetter war trocken am Abend: