Kind bei Unfall leicht verletzt 14.12.18

15. Dezember 2018

Ein Fussgänger wurde am Freitagnachmittag in Münchwilen bei einem Verkehrsunfall leicht verletzt. Die Kantonspolizei Thurgau sucht Zeugen.

Ein unbekannter Lastwagenchauffeur war gegen 15 Uhr auf der Frauenfelderstrasse in Richtung Eschlikonerstrasse unterwegs. Gemäss den bisherigen Erkenntnissen der Kantonspolizei Thurgau bemerkte er zu spät, dass ein Knabe auf dem Fussgängerstreifen die Strasse überquerte. Der Chauffeur verlangsamte, konnte aber nicht mehr rechtzeitig anhalten und es kam zur Kollision. Der 9-Jährige stürzte und wurde leicht verletzt.

Der Lastwagenchauffeur hielt an und erkundigte sich nach dem Befinden des Verunfallten. Nach einem kurzen Gespräch, bei dem auch ein Passant dazu gestossen war, setzte der Chauffeur seine Fahrt fort. Am Abend erzählte der Knabe den Vorfall seiner Mutter, diese kontaktierte die Kantonspolizei Thurgau.

Der Lastwagenchauffeur wird als zirka 40 Jahre alt beschrieben, ist Bartträger und trug eine gelbe Leuchtweste. Er war mit einem gelben Lastwagen mit Anhänger unterwegs.

Zeugenaufruf
Der Lastwagenchauffeur, der Passant und Personen, die Angaben zum Unfall machen können, werden gebeten, sich beim Polizeiposten Münchwilen unter 058 345 28 30 zu melden.

https://kapo.tg.ch/news/news-detailseite.html/2149/news/36550

Download am 15.12 um 11.28, Unfall somit am Freitag, 14.1.2018

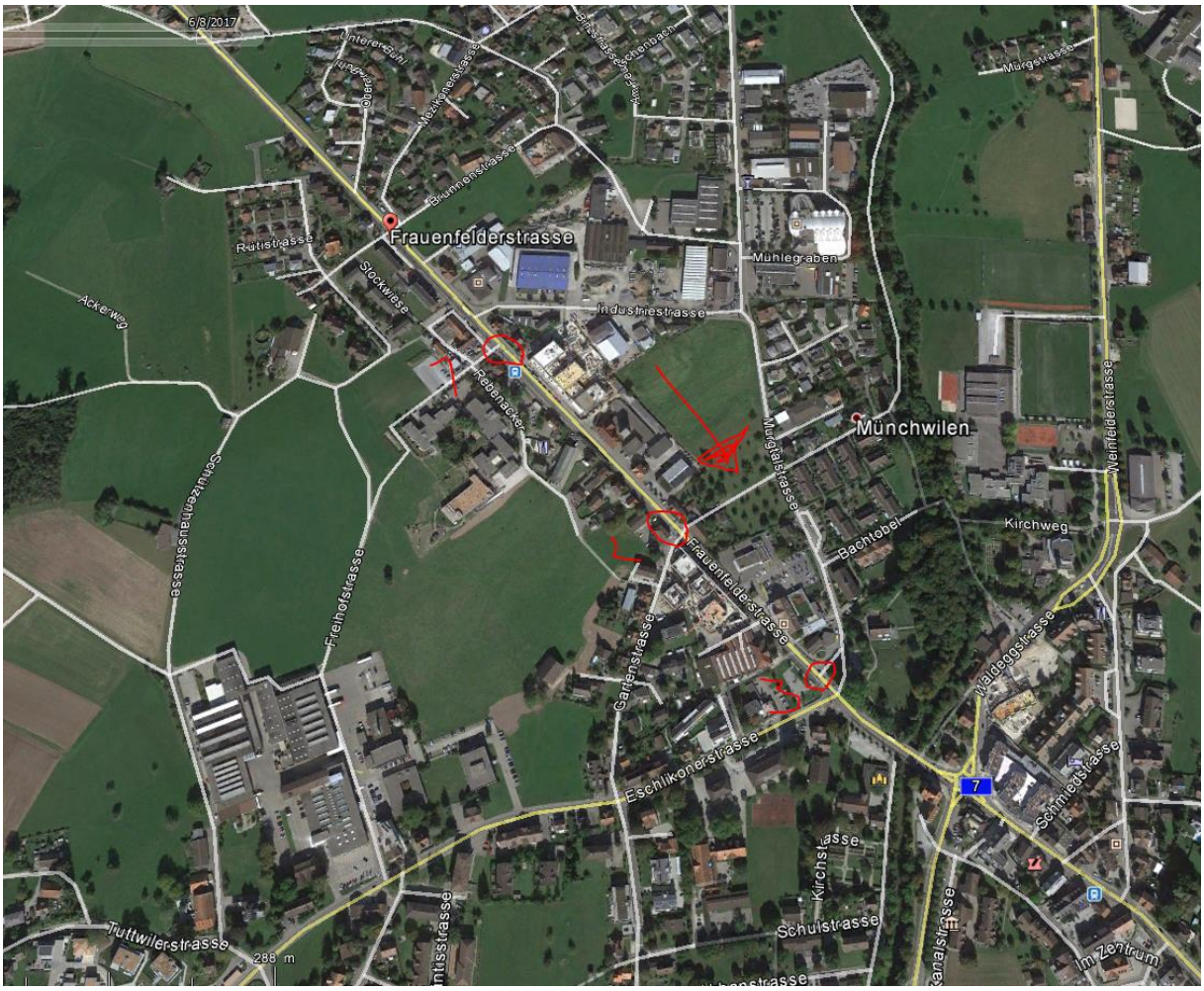

Angefragt am 17.12.9.45 / Beantwortet um 16:15

Sehr geehrter Herr Stettler

Es handelt sich bei der Unfallörtlichkeit um den ersten Fussgängerstreifen bei der Eschlikonerstrasse (Koordinate: 717375 / 259801).

Freundliche Grüsse Mario Christen

Die Ecke ist stark funkbelastet, wie auf einer Messfahrt – hier einbiegend aus Eschlikonerstrasse - erhoben wurde:

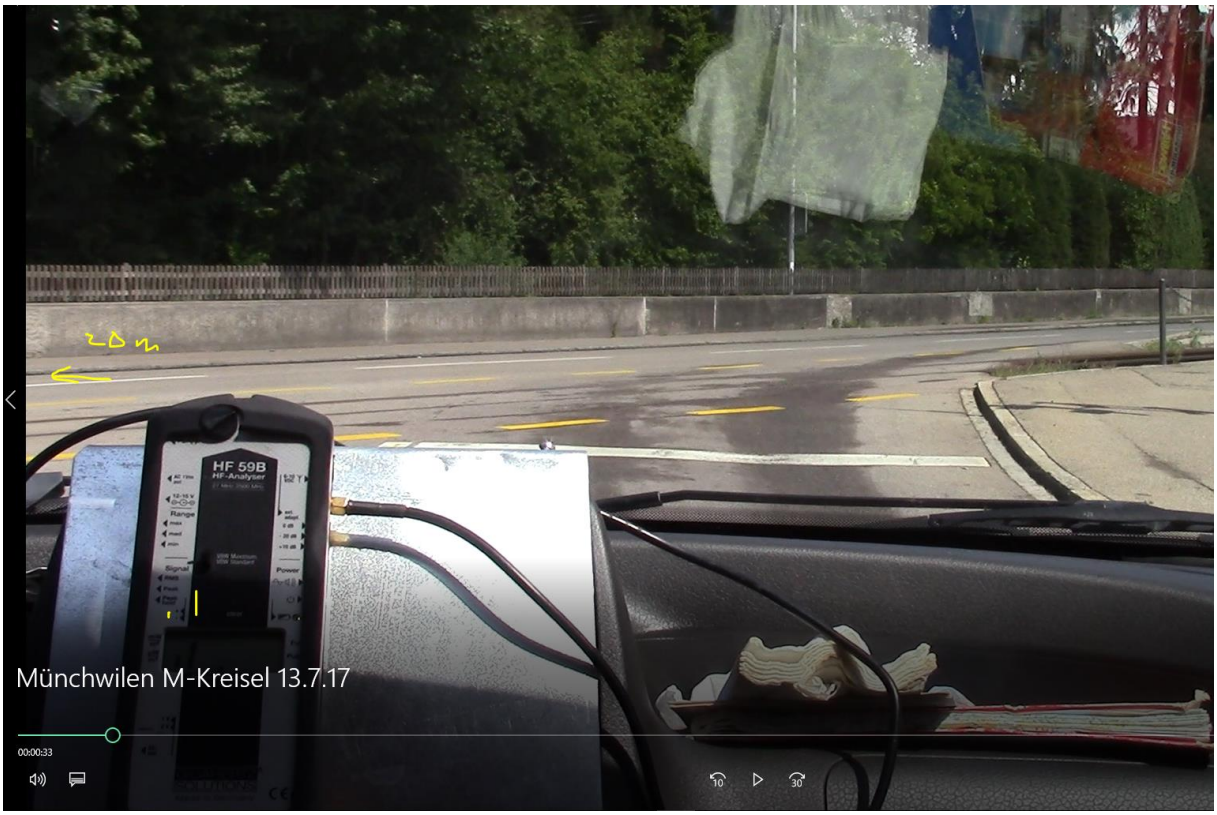

Hier der FG aus der Gegenrichtung

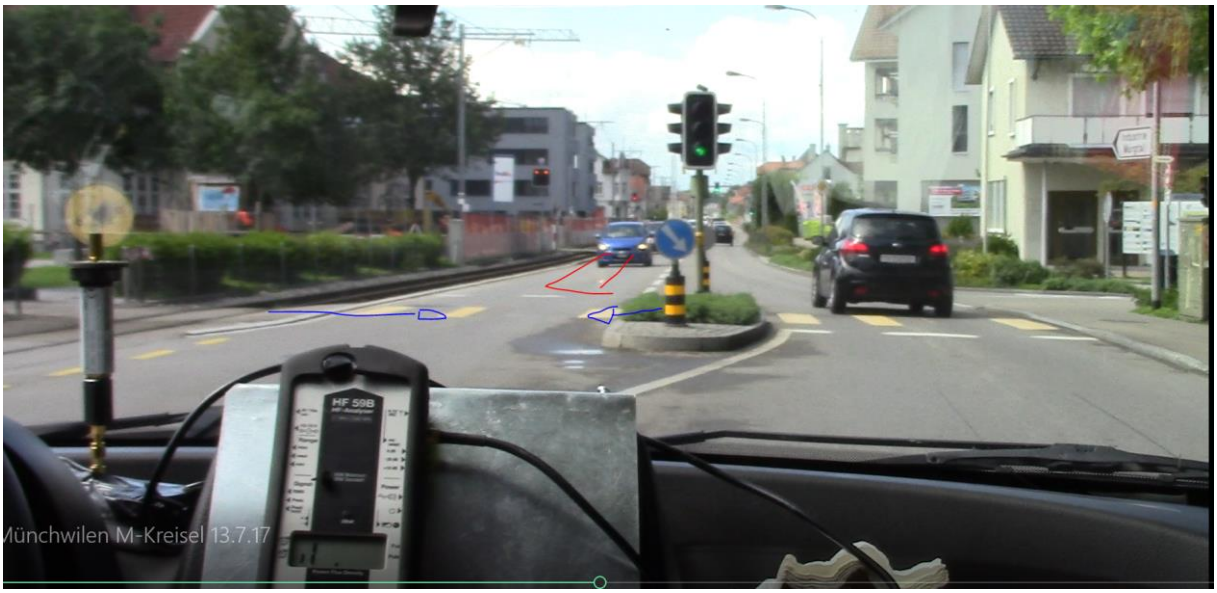

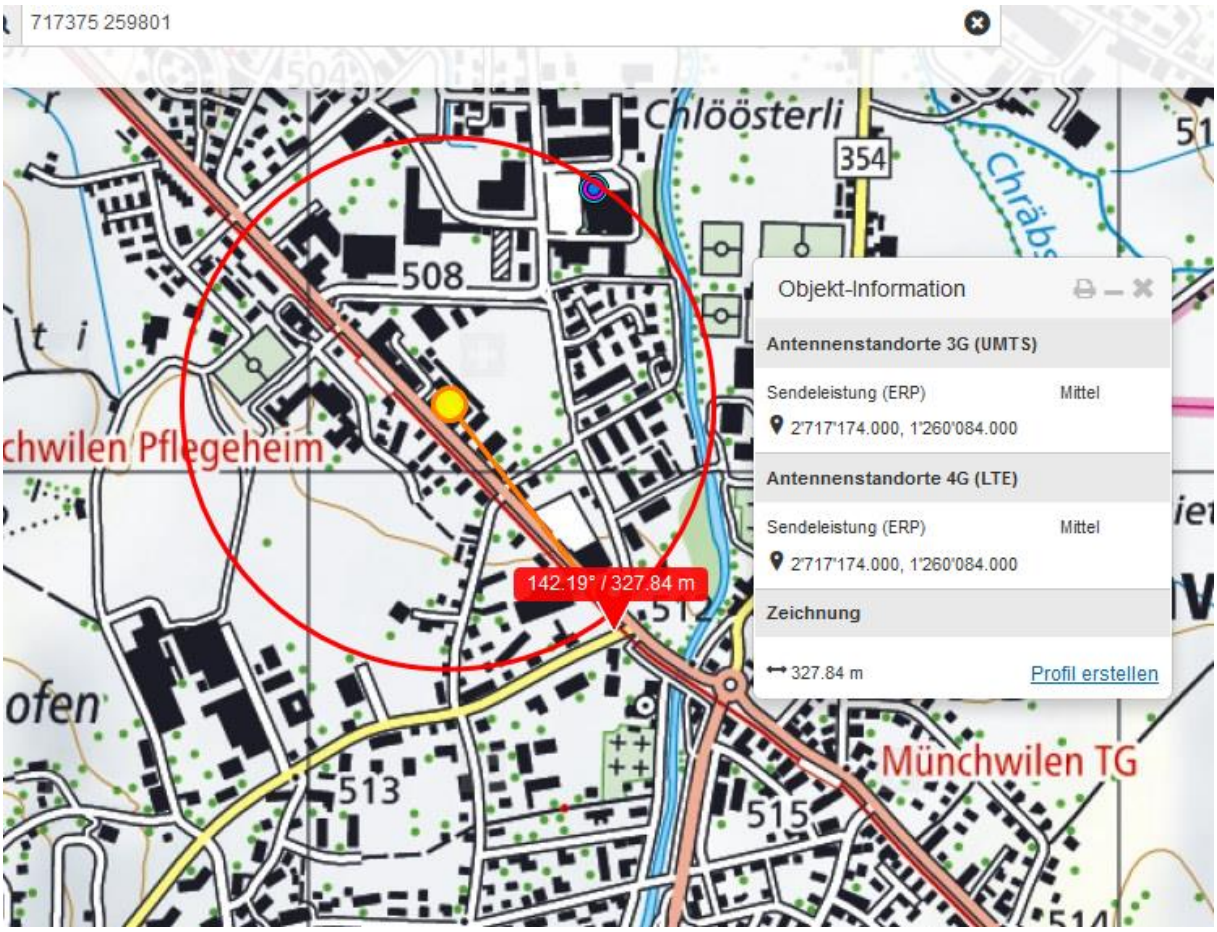

Dieser Sender liegt allerdings zu weit zurück, nur noch über Reflexion wirksam

Der Sender auf dem Bösner – Gebäude hat eine SR 180° und erreicht die Strecke:

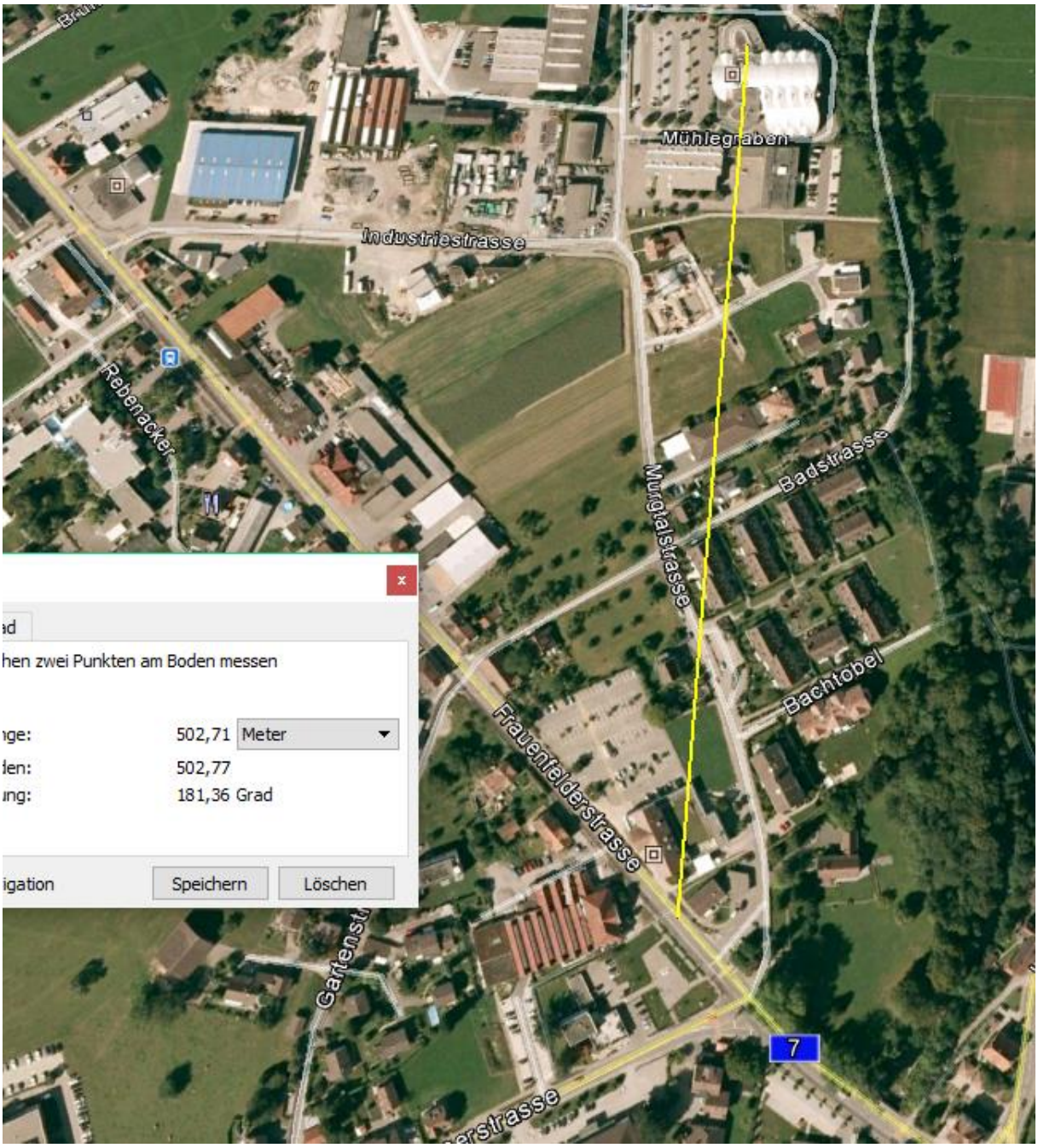
Mühlegraben
Industriestrasse
Rebenacker
Murgtalstrasse
Badstrasse
Bachtobel
Frauenfelderstrasse
7
hen zwei Punkten am Boden messen
502,71 Meter
502,77
181,36 Grad
Speichern
Löschen

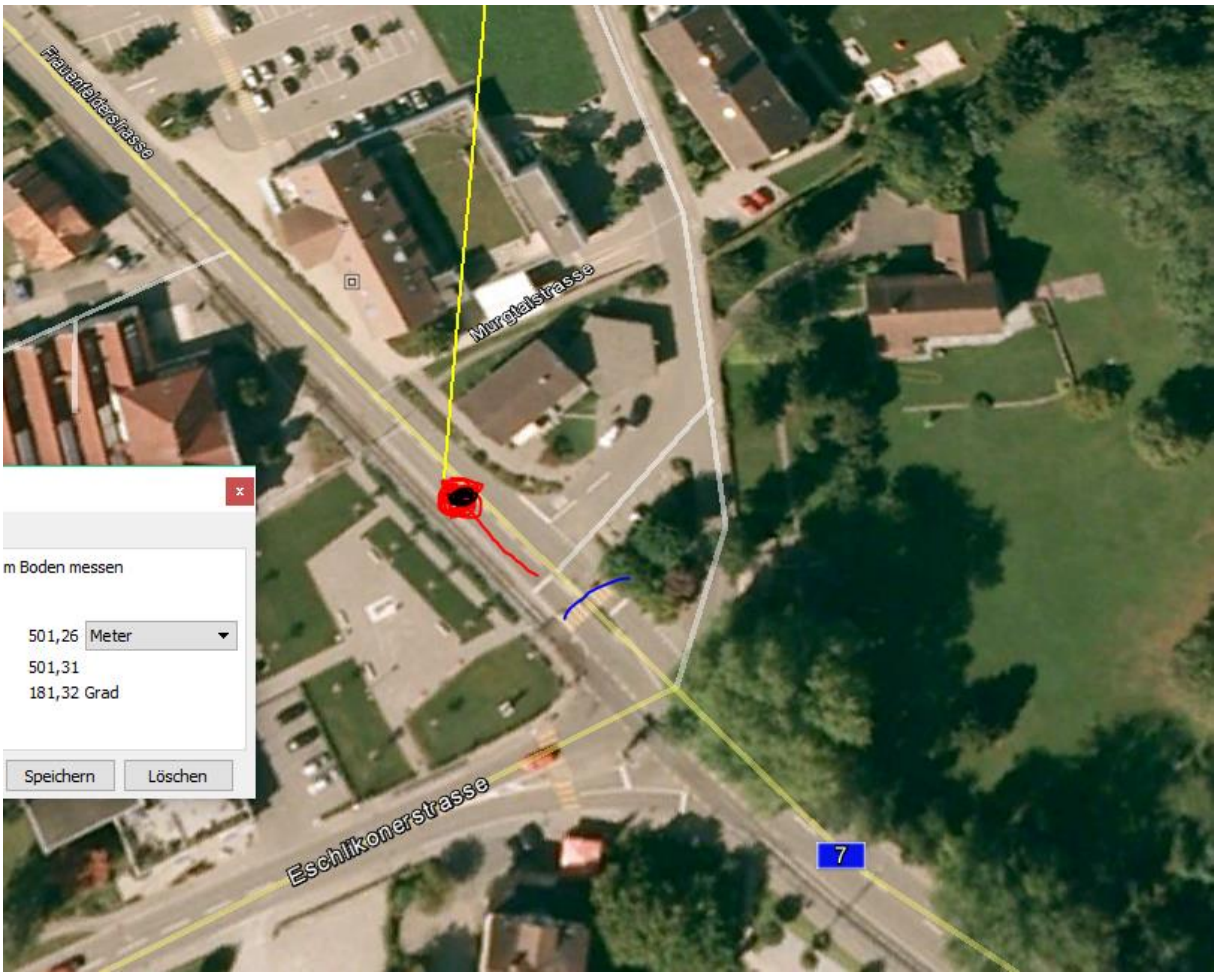

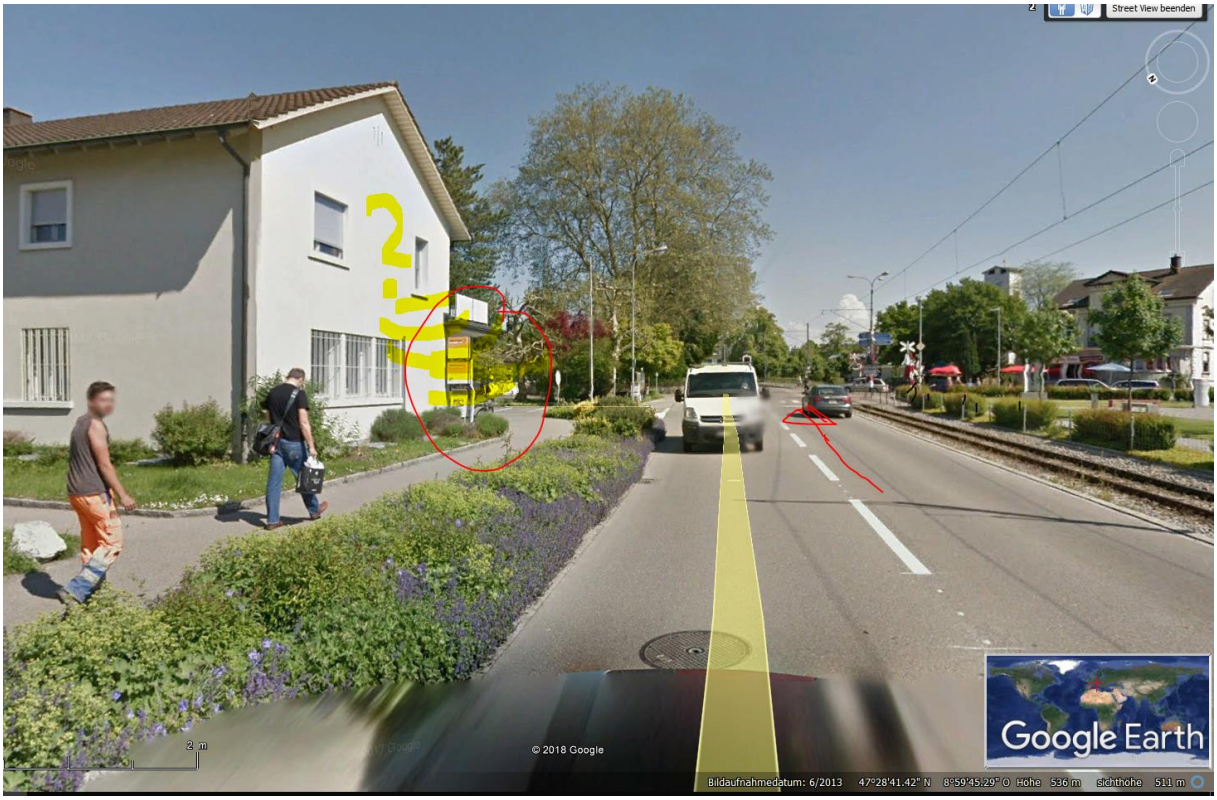

Möglicherweise hat die Post an dieser Ecke einen öffentlichen Wlan installiert, was die starken Signale erklären würde.

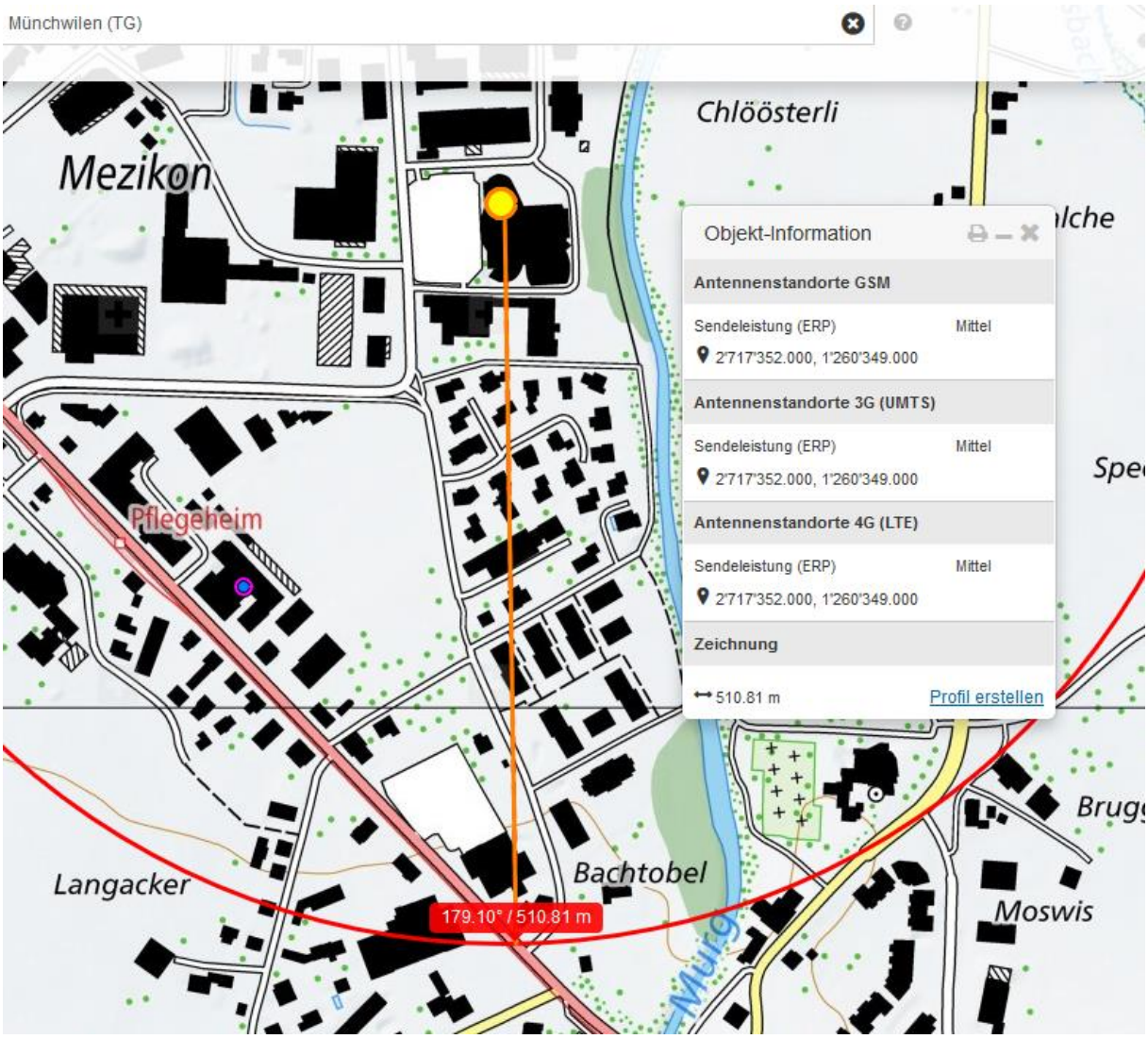
Münchwilen (TG)
Mezikon
Chlöösterli
Objekt-Information
Antennenstandorte GSM
Sendeleistung (ERP) Mittel
2'717'352.000, 1'260'349.000
Antennenstandorte 3G (UMTS)
Sendeleistung (ERP) Mittel
2'717'352.000, 1'260'349.000
Antennenstandorte 4G (LTE)
Sendeleistung (ERP) Mittel
2'717'352.000, 1'260'349.000
Zeichnung
510.81 m
Profil erstellen
Pflegeheim
Langacker
Bachtobel
179.10° / 510.81 m
Moswis

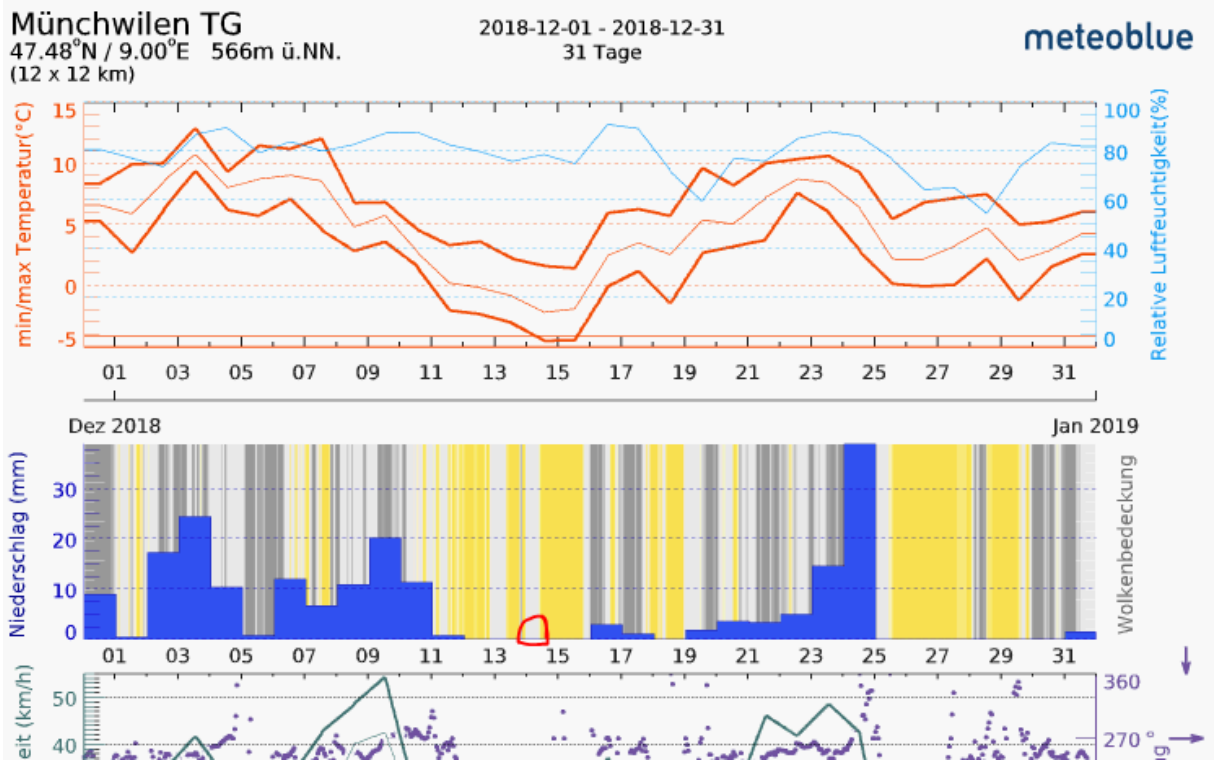
Münchwilen TG
47.48°N / 9.00°E 566m ü.NN.
(12 x 12 km)
2018-12-01 - 2018-12-31
31 Tage
meteoblue
min/max Temperatur(°C)
Relative Luftfeuchtigkeit(%)
Dez 2018
Jan 2019
Niederschlag (mm)
Wolkenbedeckung

Hansueli Stettler • Bauökologie • Funkmesstechnik • Lindenstrasse 132 • 9016 St.Gallen • www.hansuelistettler.ch • info@hansuelistettler.ch