Arth: Rollerfahrer bei Selbstkollision verletzt

Ein Rollerfahrer verunfallte am Donnerstag, 6. Dezember 2018, auf der Luzernerstrasse in Arth. Der 17-Jährige war kurz vor 8 Uhr in Richtung Goldau unterwegs, als er aus bislang ungeklärten Gründen rechts von der Fahrbahn abkam und mit einer Stützmauer kollidierte. Der Rettungsdienst überführte den mittelschwer Verletzten in ein Spital.

Guten Tag Herr Stettler

Entschuldigen Sie die Wartezeit, der Unfall war auf der **Luzernerstrasse Höhe Haus Nr. 86.**

Freundliche Grüsse

Kantonspolizei Schwyz
Sachbearbeiter Kommunikation
David Mynall

Bakom -Karte verweist auf Stelle weiter nördlich, ohne Gebäude

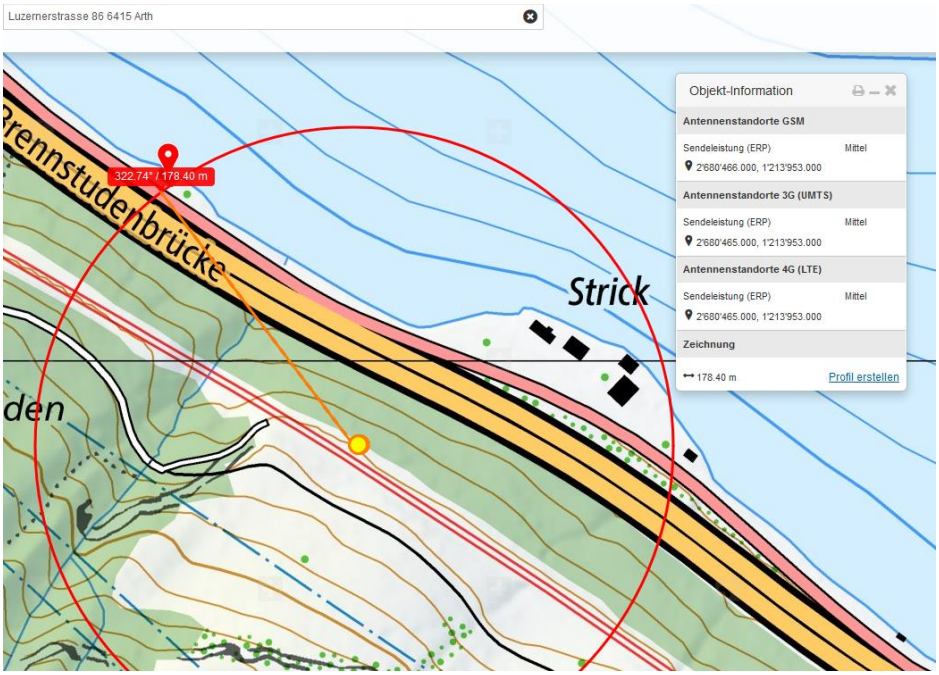

Die Stützmauer (als zentrale Aussage) ist nur hier sichtbar, Hausnummer ungefähr 85

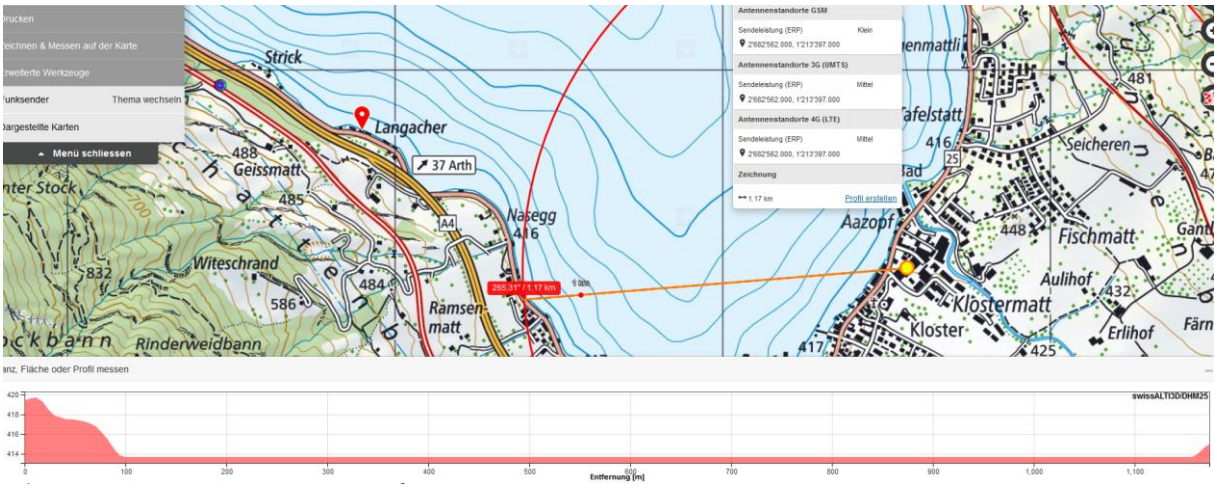

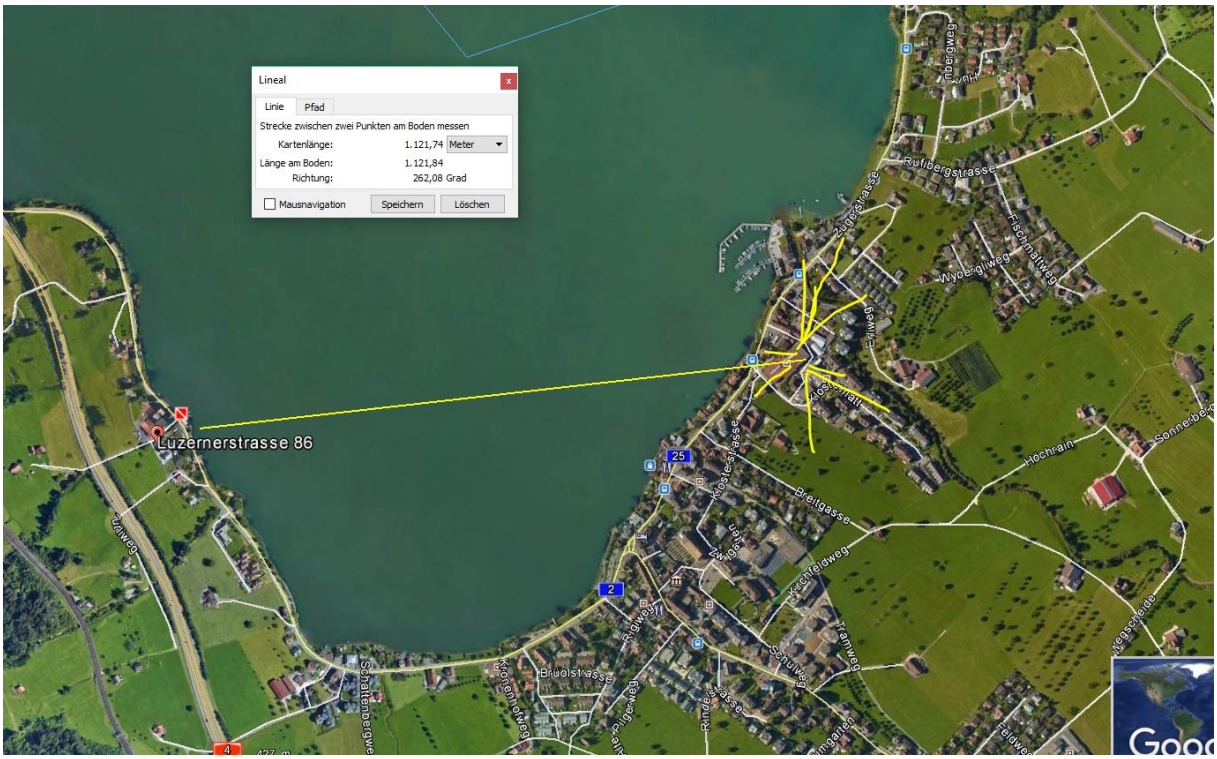

die hier entscheidende Senderichtung ungefähr 260°. Somit in Zentrumsnähe, Wasser reflektiert Strahlung zusätzlich

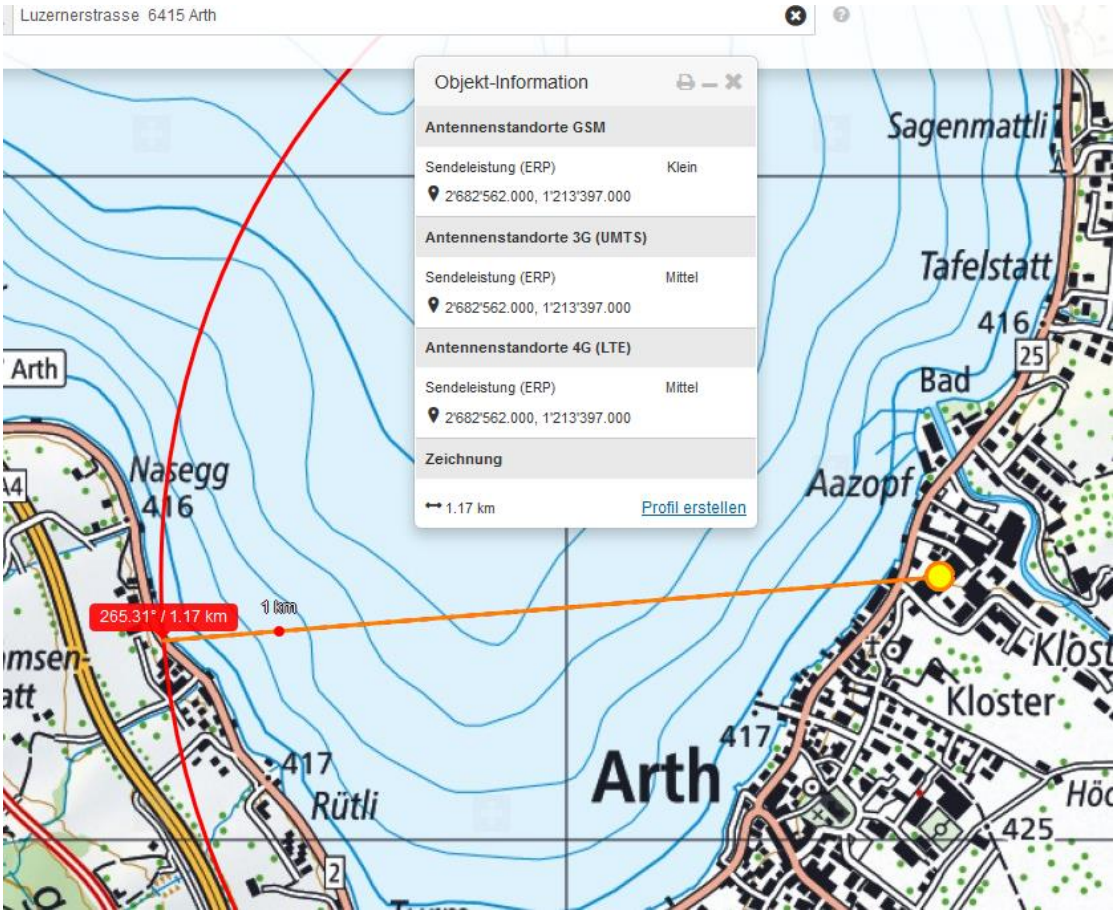

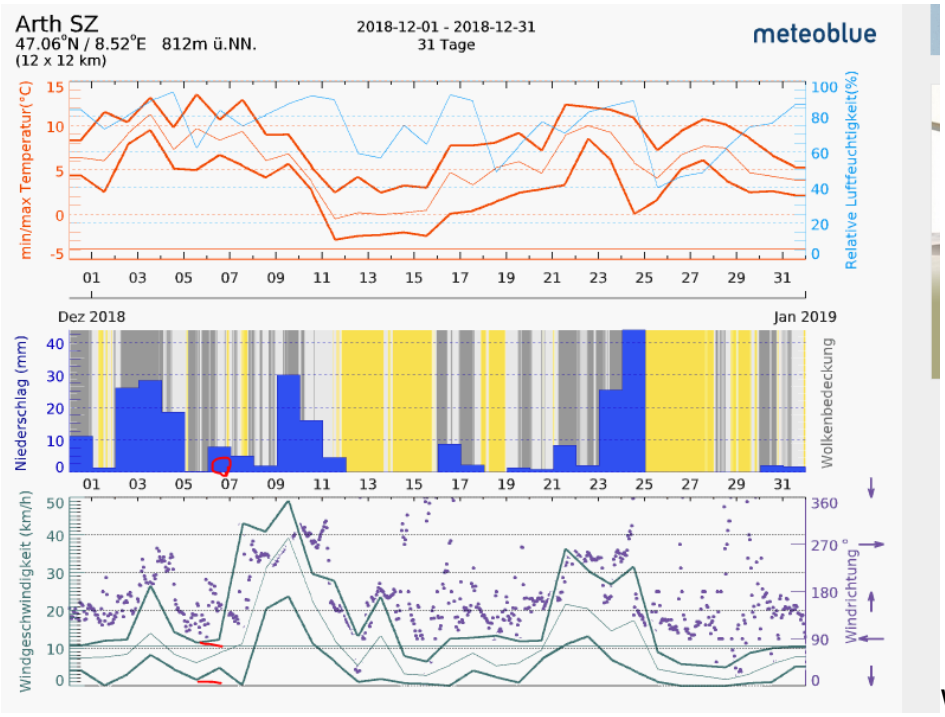

Windstill, hoher Reflexionsgrad

Hansueli Stettler•Bauökologie•Funkmesstechnik•Lindenstrasse 132•

9016 St.Gallen•www.hansuelistettler.ch•info@hansuelistettler.ch