La Chaux-du Millieu, lieu-dit le Quartier – deux morts dans un accident de la circulation

01.11.2017

Mercredi 1er novembre 2017, vers 10h45, au lieu-dit le Quartier, commune de la Chaux-du-Milieu, une voiture conduite par une habitante de la Brévine accompagnée de son mari, a quitté la chaussée dans une courbe à gauche pour une raison indéterminée. Après avoir roulé dans un pré, le véhicule a terminé sa course en heurtant violement un mur de pierre.
L'homme a succombé à ses blessures malgré une tentative de réanimation entreprise par la première patrouille de police arrivée sur place. Héliportée, la conductrice est décédée durant son transfert à l'hôpital.
L'intervention a nécessité l'engagement de deux ambulances et du véhicule de désincarcération du SIS des montagnes, du SMUR, d'un hélicoptère de la REGA, de la police neuchâteloise et du corps des gardes-frontière.
Une enquête est en cours par le procureur de permanence et la police neuchâteloise pour déterminer les causes de cet accident.

Bonjour Monsieur,

En réponse à votre demande sur l'âge de la conductrice et en accord avec Monsieur le Procureur en charge de cette affaire, la conductrice avait 83 ans.

Recevez, Monsieur, mes cordiales salutations

R. Christe, sgt c

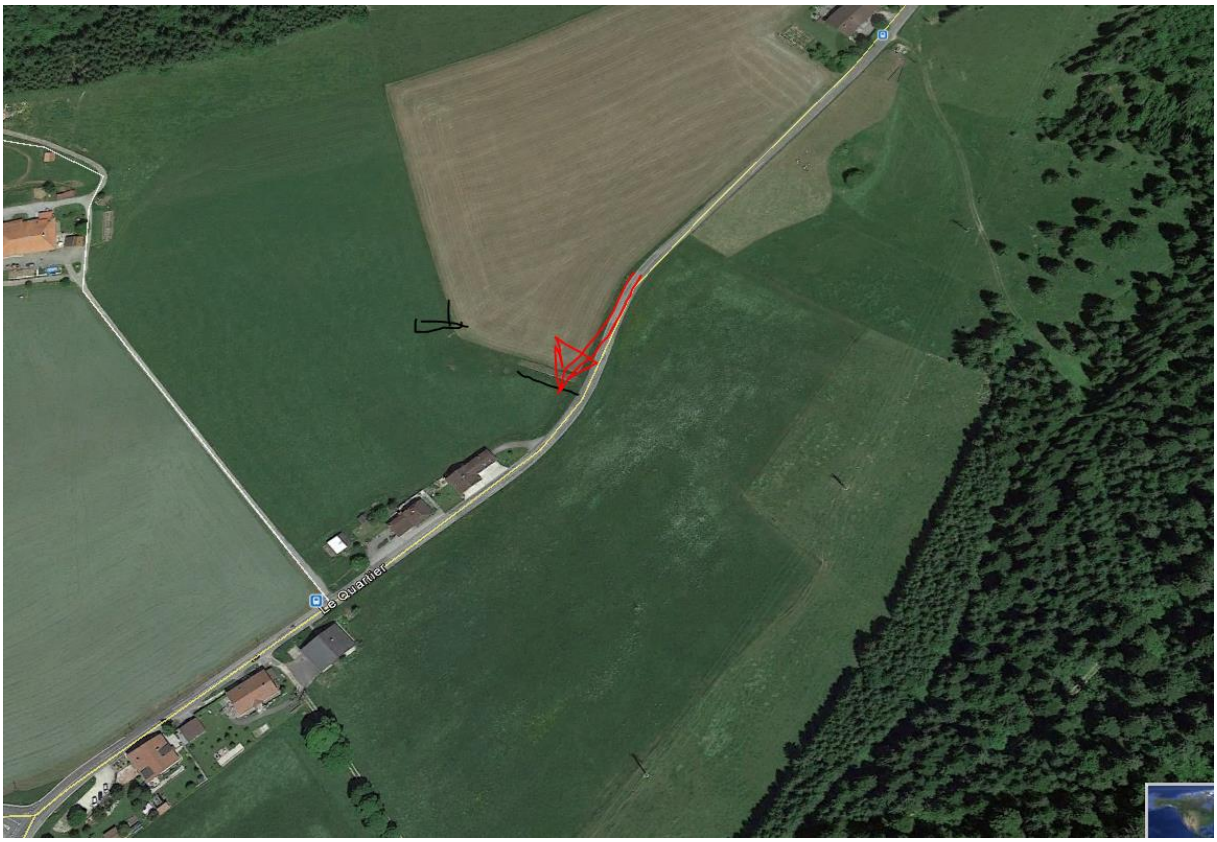
Le Quartier

La Chaux-du-Milieu (NE)
Le Pied de Martel
Haut du Quartier
Le Bochat
1125
1114
1211
1155
Le Signal
1100
227.46° / 658.22 m
Tacon
1200
1131
1089
Le Quartier
1253
1290
Petit Sommartel
Objekt-Information
Zeichnung
658.22 m
Mobilfunknetze GSM - Antennenstandorte (Bundes
Sendeleistung (ERP) Mittel
3G Mobilfunknetze (UMTS) - Antennenstandorte (Bu
Kommunikation)
Sendeleistung (ERP) Mittel
4G Mobilfunknetze (LTE) - Antennenstandorte (Bund
Sendeleistung (ERP) Gross

Le Quartier
© 2017 Google
© 2017 Google
Bildaufnahmedatum: 9/2014 47°01'40.02" N 6°44'09.72

© 2009 GeoBasis-DE/BKG
© 2017 Google

Y
© 2017 Google
© 2017 Google
Bildaufnahmedatum: 9/2013 47°01'48.58" N 6°44'22.07" O Höhe 1160 m