Bivio: Lastwagen blockiert Julierstrasse – Zeugenaufruf

28.12.2018

Auf der Julierstrasse hat sich am Freitagmittag ein Verkehrsunfall mit einem Lastwagen ereignet. Die Kantonspolizei Graubünden sucht Zeugen.

Der Lenker des Lastwagens fuhr kurz vor 12 Uhr mittags vom Julierpass in Richtung Tiefencastel. Er gab an, dass er in der scharfen Linkskurve unterhalb des Hospizes wegen eines entgegenkommenden dunkelfarbenen Kombis nach rechts ausweichen musste, worauf er die Kontrolle über das Fahrzeug verlor. Der Lastwagen kam quer zur Fahrbahn zum Stillstand und blieb mit den vorderen Rädern im Schnee stecken. Während der aufwendigen Bergung des Fahrzeuges leitete die Kantonspolizei Graubünden den Verkehr einspurig an der Unfallstelle vorbei. Der Schwerverkehr konnte die Unfallstelle nicht passieren und musste für rund zwei Stunden angehalten werden. Der Lenker oder die Lenkerin des dunkelfarbenen Kombis sowie Personen, die Angaben zum Unfall machen können, melden sich bitte bei der Kantonspolizei Graubünden (Telefon 081 257 64 50).

https://www.gr.ch/DE/institutionen/verwaltung/djsg/kapo/aktuelles/medien/2018/Seiten/201812281.aspx

Es fehlt ein Bild, welches die Abweichung rechts auf die Schneemauer zeigen würde. Die Kurve wurde eventuell faktisch weitergefahren.

Verlauf Strasse. Der LKW ist gut sichtbar bei diesem Wetter, ein entgegenkommender Fahrer hat wohl doch einige Übung bis zum Hospiz, könnte aber auch einen Sendereinfluss von hinten haben.

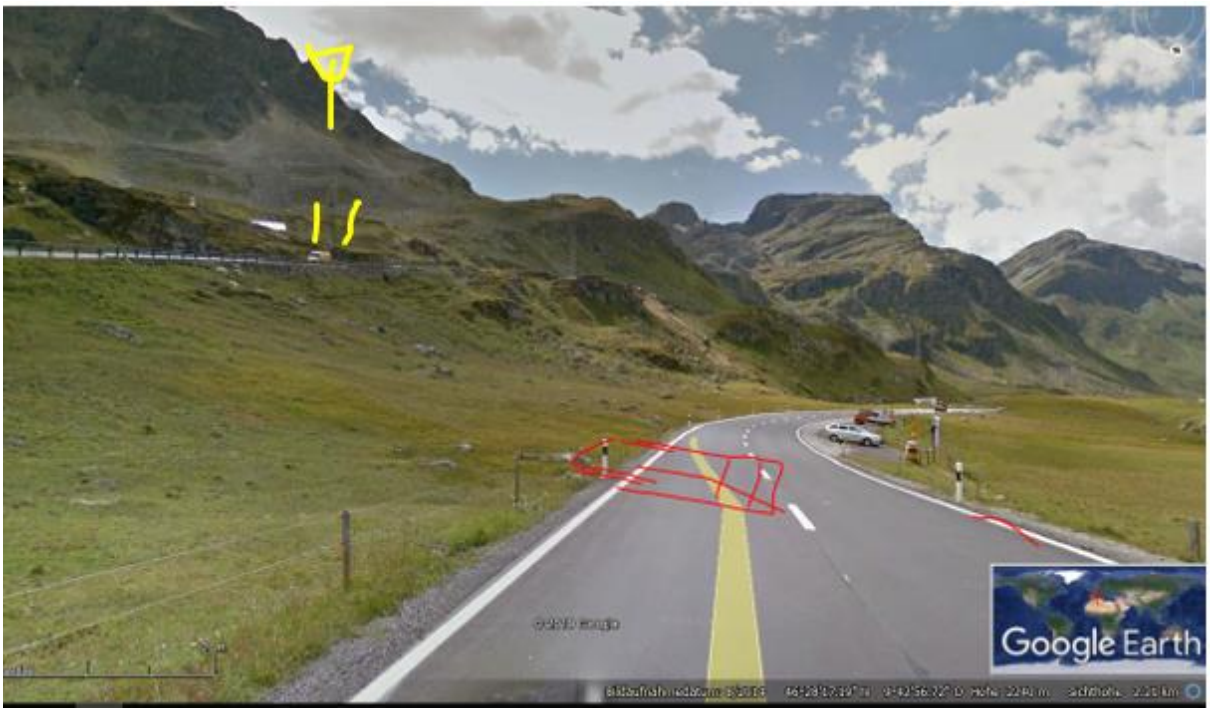

An dieser Stelle schwenkt er von einer Exposition links in der Kurve zu einer Exposition frontal.

Der Senderstandort ist in der Nähe des Hospiz, Senderichtung nicht deutlich erkennbar, alt, aufgrund der Verkehrslagen und des Hospiz-Standorts aber sicher abgedeckt/erreicht:

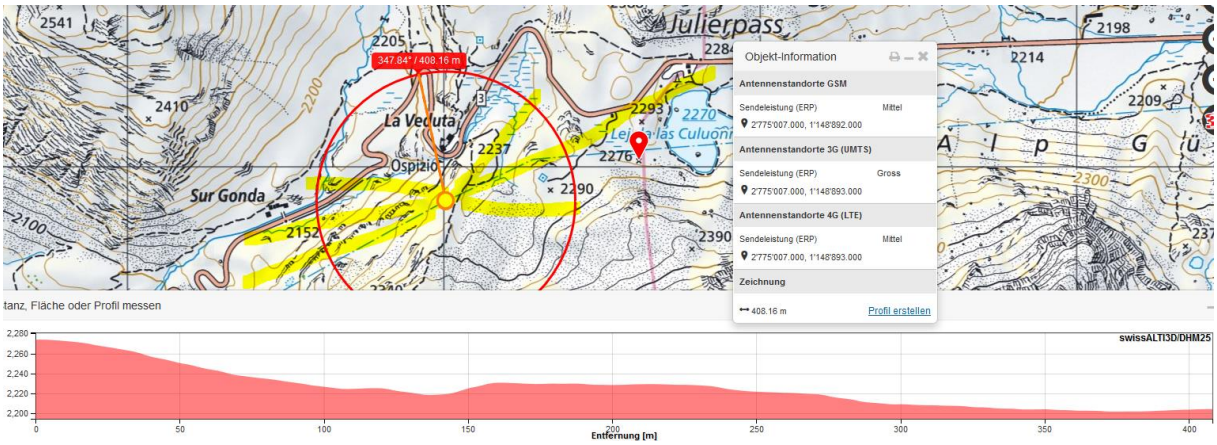

Dieser Sender reicht nur bis zum kleinen See, nachher übernimmt der Sender weiter auf der Ostseite:

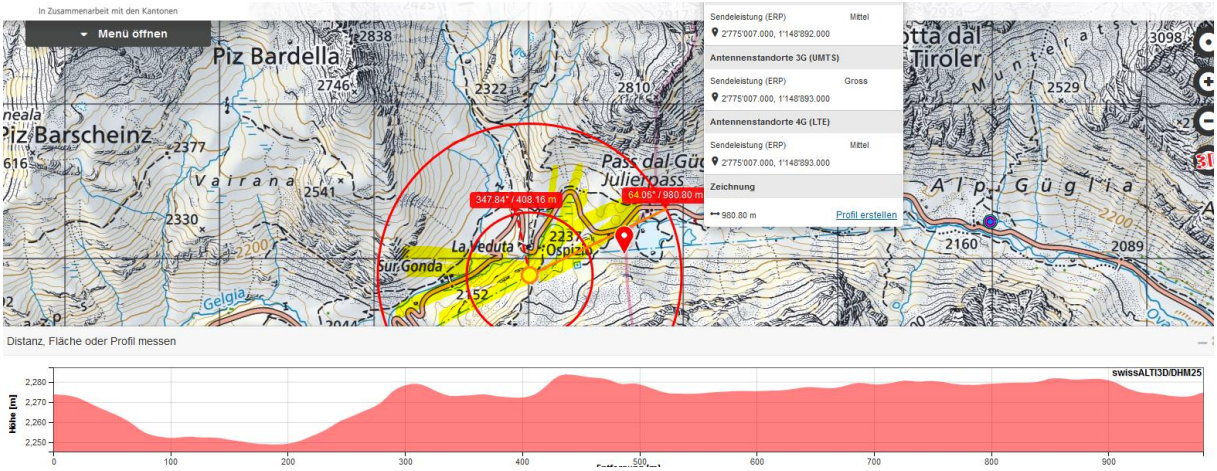

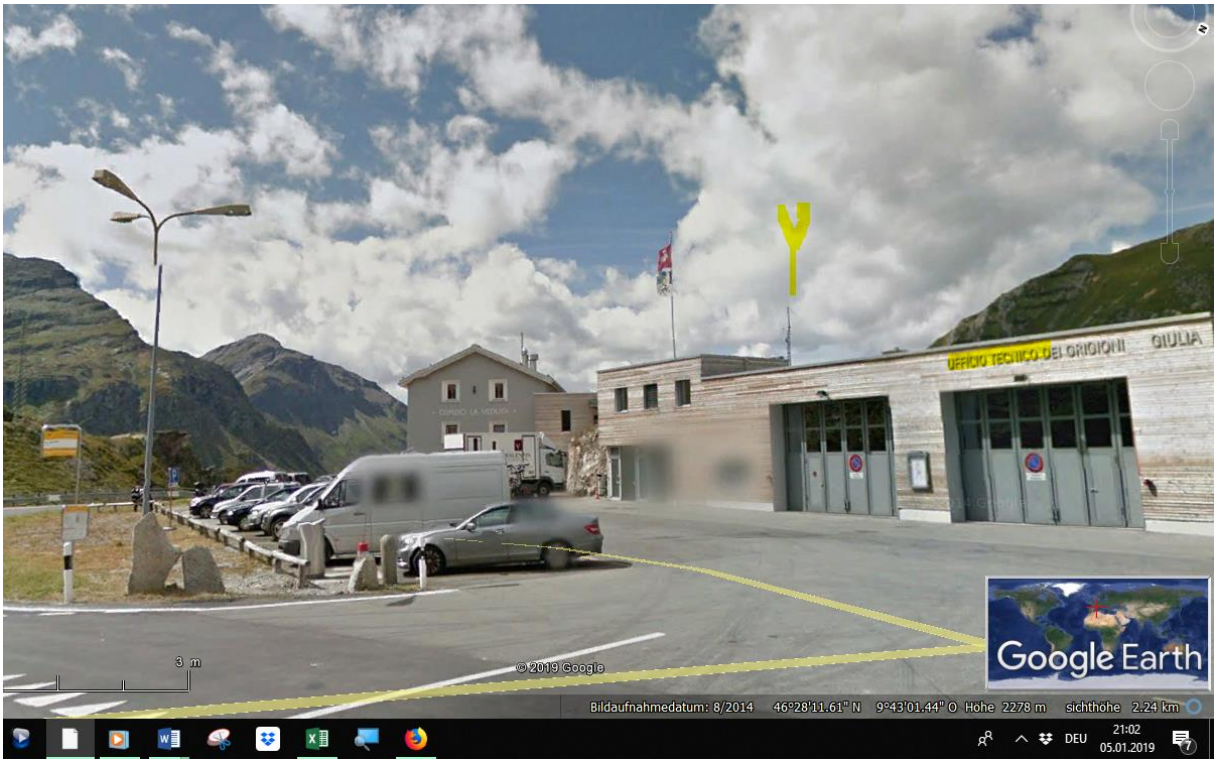

Ob dieser Betriebsfunksender des Tiefbauamts in der Kurve bereits einen Einfluss hat, müsste vor Ort gemessen werden. Die Hügelkuppe verdeckt den Nahbereich möglicherweise, hier von leicht unterhalb der Unfallstelle gesehen:

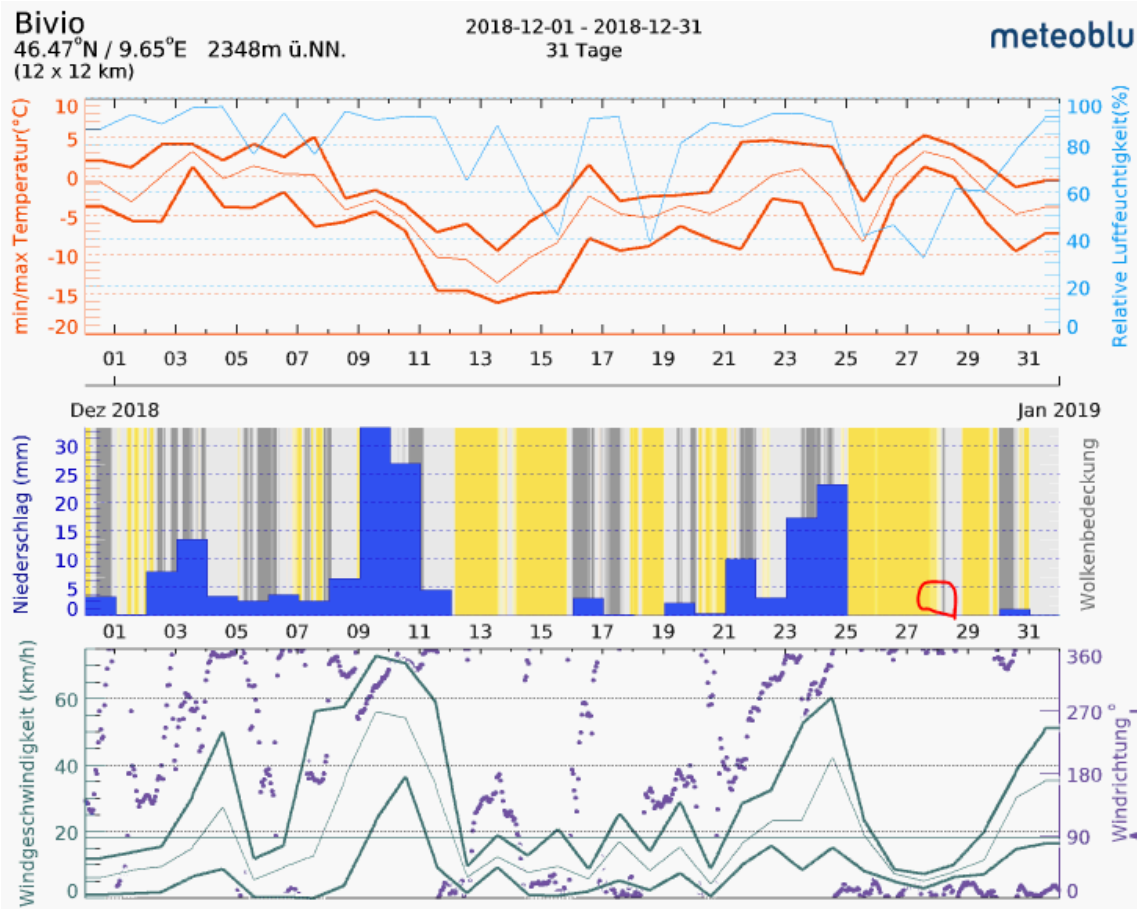

Der Zeitpunkt kurz vor Mittag könnte auch auf eine Ablenkung hinweisen.