Dottikon: Nach Kollision verstorben

Ein Autofahrer kam heute von der Strasse ab und prallte in einen Baum. Der Fahrer verstarb auf der Unfallstelle. Eine medizinische Ursache steht im Vordergrund.

Der 76-jährige Autofahrer war heute, Freitag, 28. Dezember 2018, um kurz vor 8 Uhr, auf der Wohlerstrasse in Richtung Dottikon unterwegs. Dabei geriet **er links von der Strasse, fuhr eine Böschung <u>hinunter</u> und blieb schliesslich an einem Baum stehen.**

Der Fahrer war nicht mehr bei Bewusstsein, weshalb eine Ambulanz aufgeboten wurde. Wenig später verstarb der 76-Jährige auf der Unfallstelle.

Nach bisherigen Erkenntnissen dürfte ein medizinisches Geschehen zum Unfall und zum Ableben geführt haben. Die Kantonspolizei leitete entsprechende Ermittlungen ein. Die Staatsanwaltschaft Muri-Bremgarten eröffnete eine Untersuchung und ordnete eine Obduktion an.

https://www.ag.ch/de/weiteres/aktuelles/medienportal/medienmitteilung_kapo/medienmitteilungen_kapo/medienmitteilungen_kapo_details_113857.jsp

vor dem Wäldchen ist links keinerlei Böschung, nachher Höhe Gewerbebau möglich

Sehr geehrter Herr Stettler

Anbei die gewünschten Koordinaten zu diesem Unfall.

E 2'661'114, N 1'247'963

Freundliche Grüsse Stephan Schneider

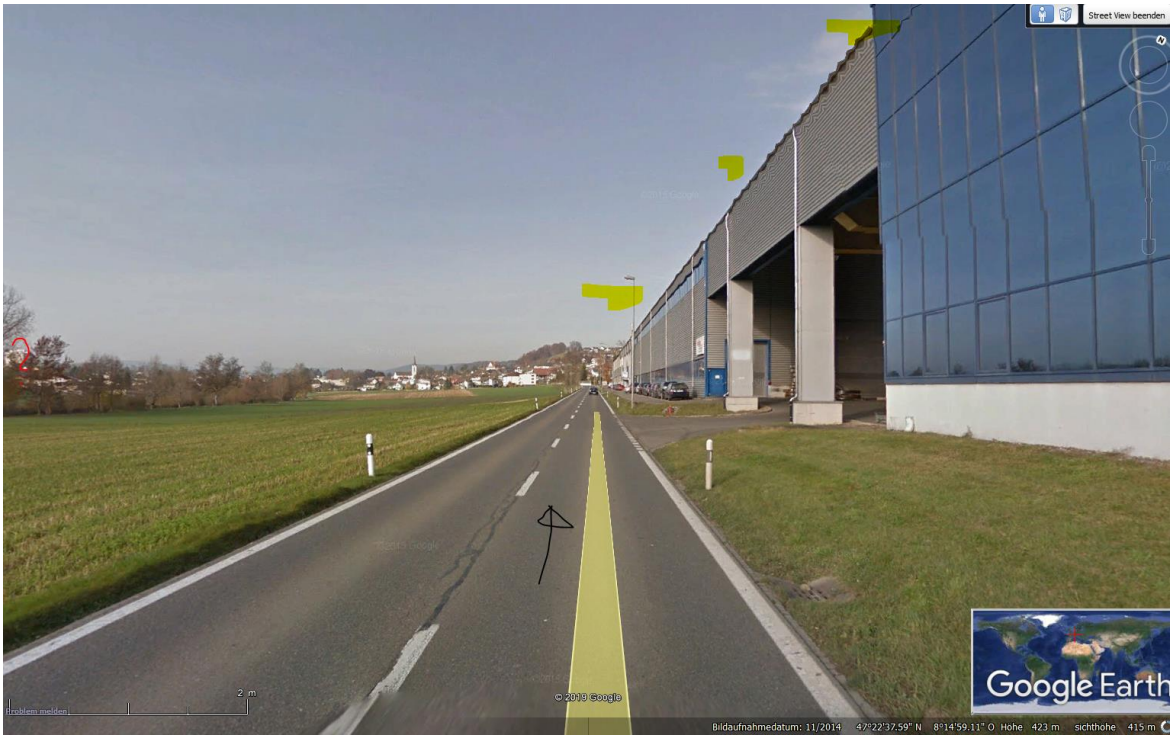

Entlang dieser Fassade mit Sendereinfluss links - und mit zunehmender Fahrt auch von rechts- wird die Strahlung reflektiert. Abweichung / Endlage hier in der Nähe, der Standort der Marke ist wahrscheinlich das parkierte Polizeifahrzeug. Endlage somit links, wie beschrieben am Baum neben der Trafostation

Während der ganzen Parallelfahrt zur verglasten Fabrik hohe direkte Belastung von links

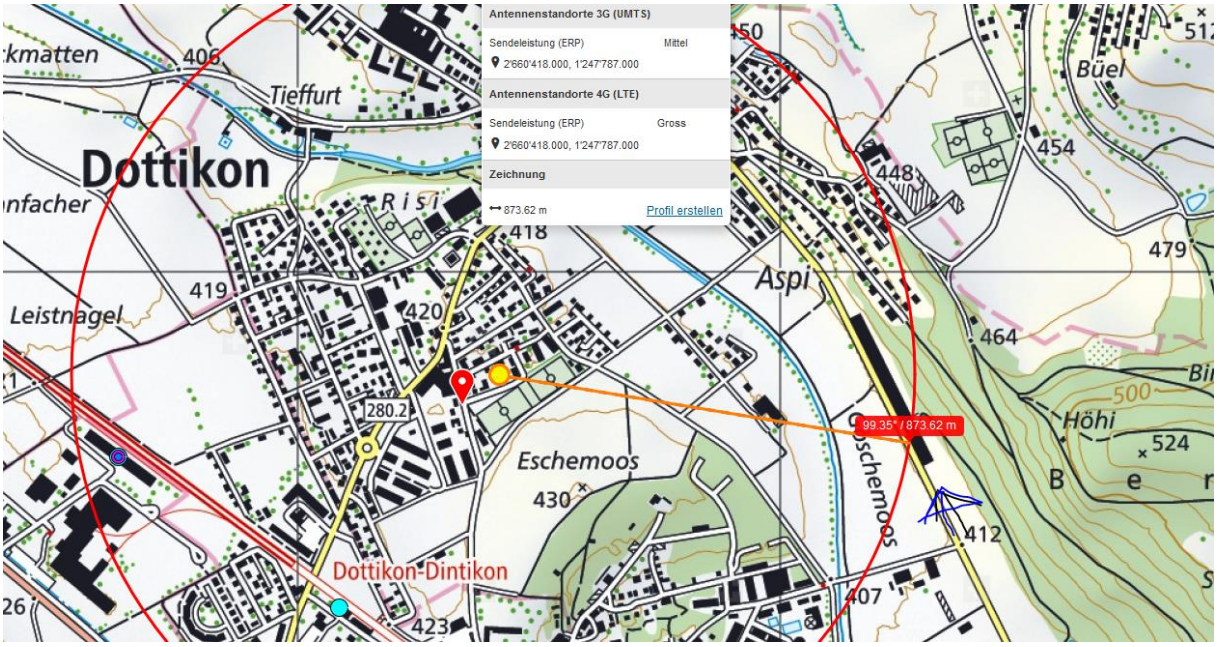

An diesem Standort ist ein 360°-Sender, ein Strahl geht zur Dottikonerstrasse, SR ca. 100°

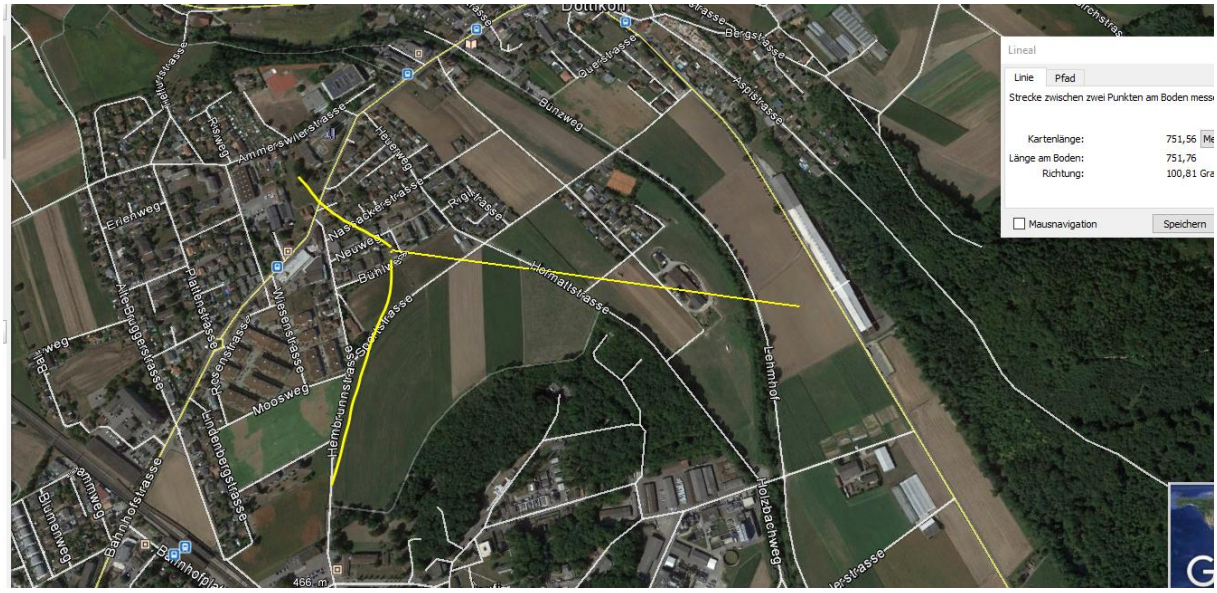

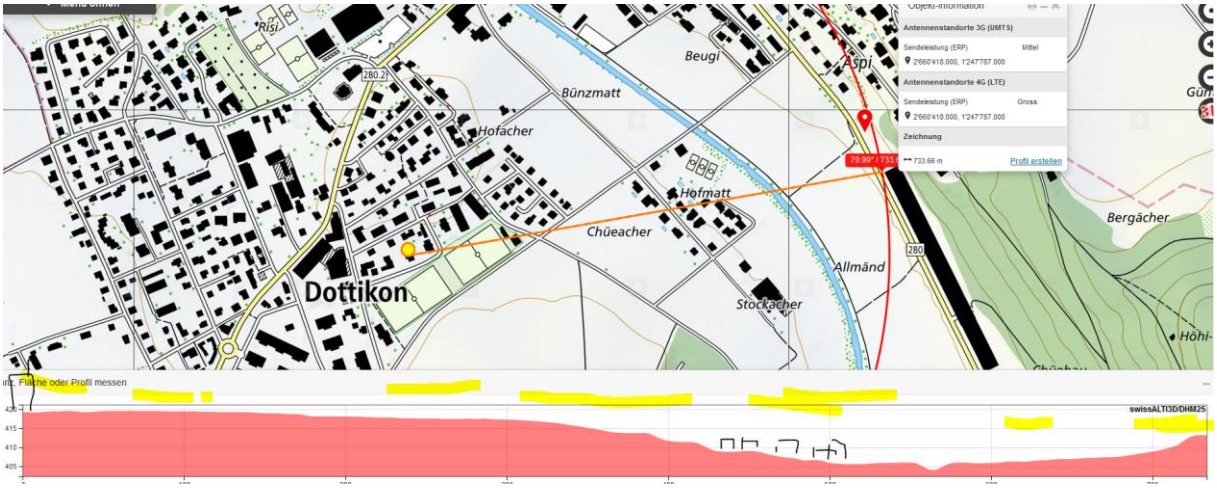

Der zweite Standort mit der gleichen Einstrahlrichtung ist auf dem Silo in Dottikon

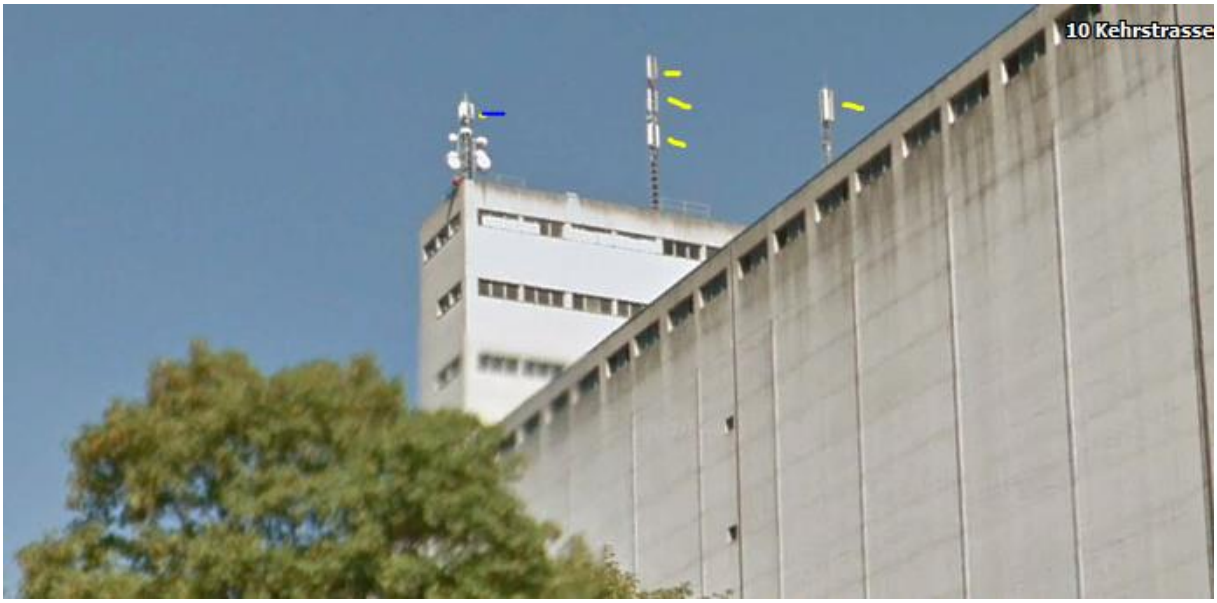

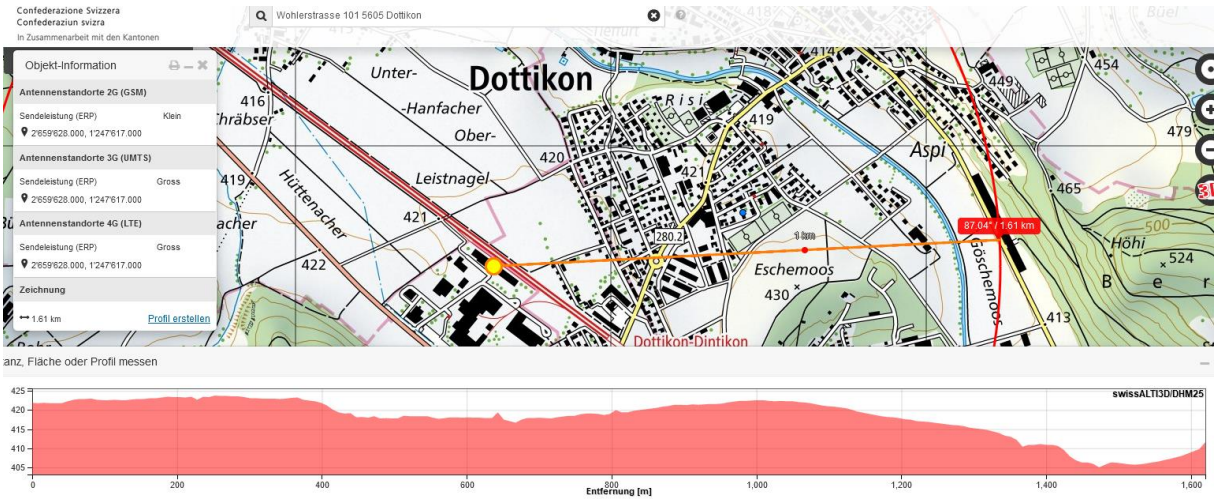

Die erste Hälfte des Fabrikgebäudes besteht im EG aus reflektierenden Metall-Glasflächen.

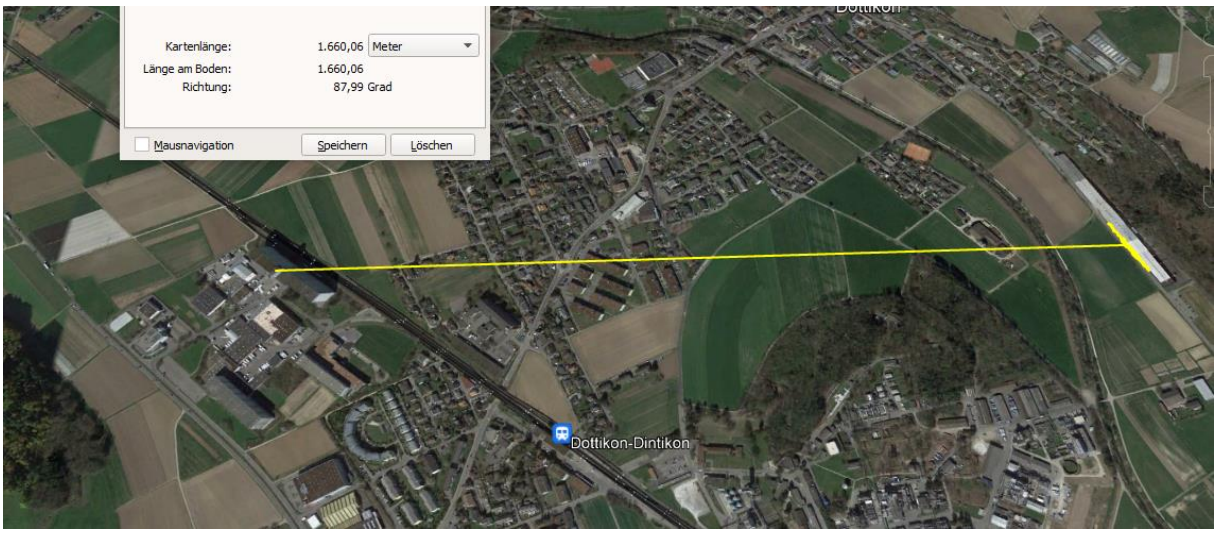

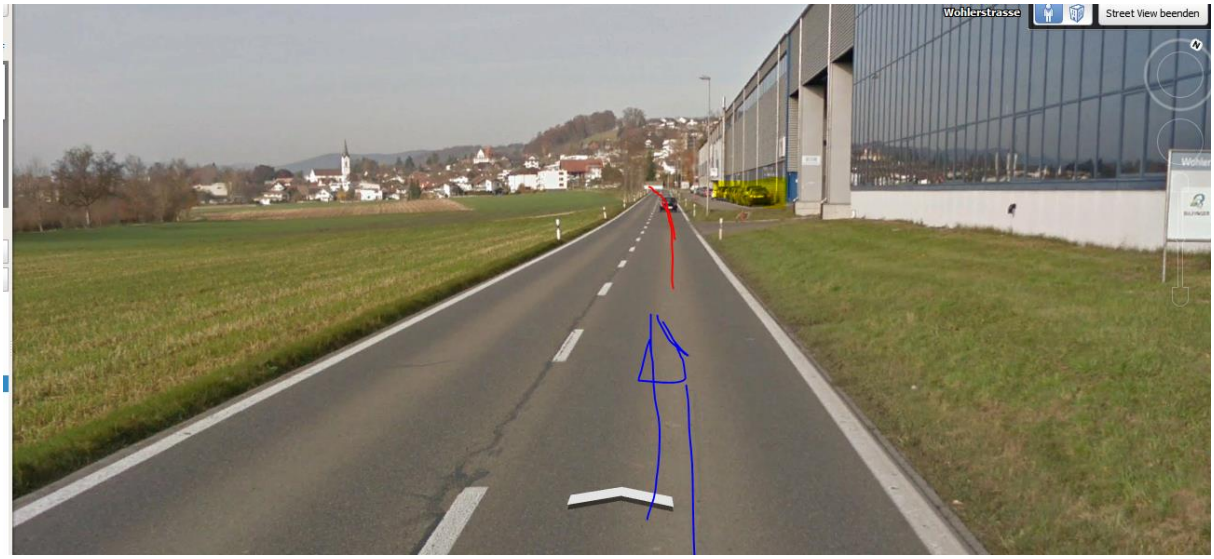

Ab der höchstbelasteten Passage sind noch 150...200m gefahren worden, bei V um 80 kmh maximal 10 Sekunden.

Die Strecke, das Strahlungsmaximum und die noch gefahrene Distanz weisen auf einen Herzstillstand hin.

15/01/2019 - 13:42 0 Von:Hansueli Stettler An: info@kapo.ag.ch

Sehr geehrte Damen und Herren

Ich untersuche medizinische Unfälle in Bezug auf mögliche Einflüsse von Elektrosmog.

Beim gemeldeten Unfall vom 28.12. , 07:55, auf der Wohlerstrasse vor Dottikon kann die Endlage aufgrund Ihres Berichts nicht lokalisiert werden.

Ich bitte um die Angabe des Standorts.

Mit bestem Dank und freundlichen Grüssen

Hansueli Stettler Bauökologie, Funkmesstechnik

Keine Antwort erhalten.

19.6.19 gefunden in der Aargauer Zeitung:

https://www.aargauerzeitung.ch/aargau/freiamt/toedlicher-selbstunfall-auf-der-wohlerstrasse-polizei-vermutet-medizinische-ursache-133897724

Wetter trocken, Strahlung undgedämpft

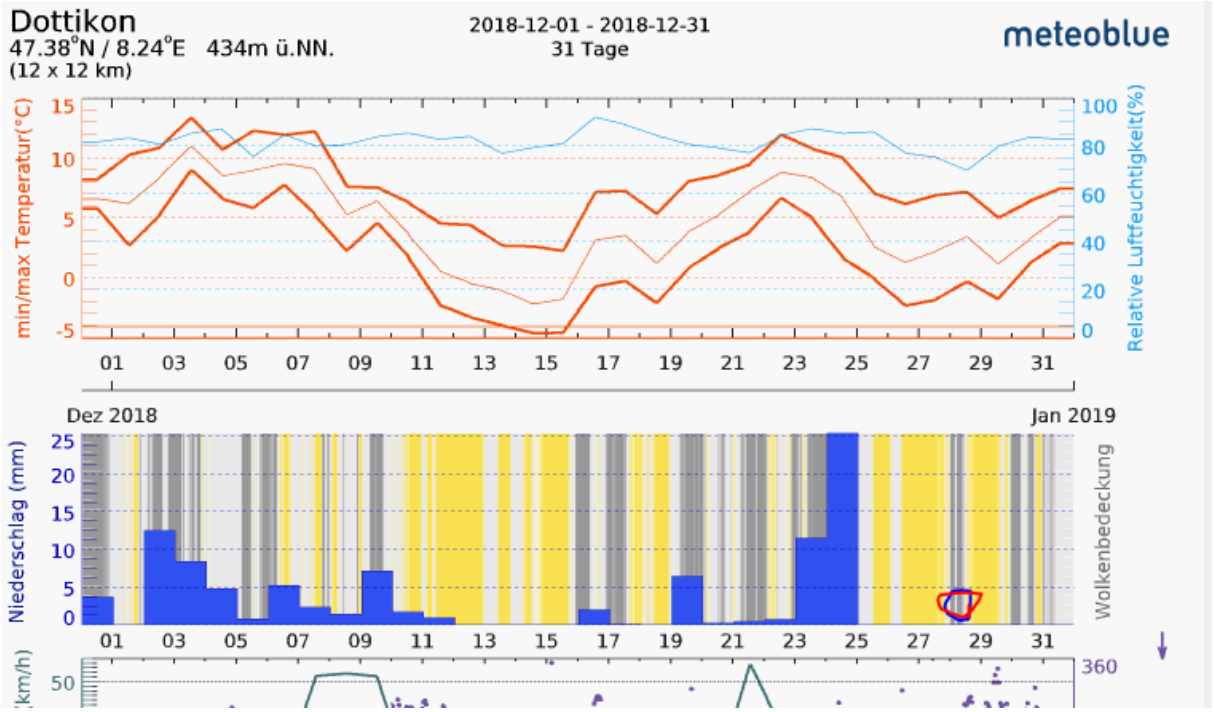

Zum Verständnis der Abläufe bei solchen Unfällen:

Niels Kuster et al. **NFP 57:** http://www.snf.ch/SiteCollectionDocuments/nfp/nfp57/nfp57_synthese_d.pdf Mobilfunk bewirkt Veränderungen der Hirnströme

M. Mevisssen / D. Schürmann: Manmade Electromagnetic Fields and Oxidative Stress—Biological Effects and Consequences for Health. https://www.mdpi.com/1422-0067/22/7/3772

«Der unklare Unfall in der Verkehrsmedizin» (AGU-Seminar 2015) Dr. Ulfert Grimm Fachbereich Verkehrsmedizin Institut für Rechtsmedizin St.Gallen http://agu.ch/1.0/pdf/agu-seminar15.pdf

«Wirkungen des Mobil- und Kommunikationsfunks» Eine Schriftenreihe der Kompetenzinitiative zum Schutz von Mensch, Umwelt und Demokratie e.V.

https://www.diagnose-funk.org/publikationen/dokumente-downloads/kompetenzinitiative-broschuerenreihe

Wirkungen von Elektrosmog auf Verkehrsunfälle: https://www.hansuelistettler.ch/elektrosmog/elektrosmog-im-verkehr/studie

Zur Möglichkeit der Messung von Sendeleistungen 5G: https://www.gigaherz.ch/5g-alarmierende-resultate-erster-testmessungen/

Zur Funktionsweise von 5G-Antennen: "Understanding Massive MIMO in roughly 2 minutes": https://www.youtube.com/watch?v=XBb481RNqGw

Zum Thema Herzrhythmus hat Prof. Magda Havas, Trent University, publiziert: https://magdahavas.com/electrosmog-exposure/home-environment/new-study-radiation-from-cordless-phone-base-station-affects-the-heart/ Zusammenfassung im emf-portal: https://www.emf-portal.org/de/article/18905

Magnetfelder unter Hochspannungsleitungen: https://www.bfs.de/SharedDocs/Videos/BfS/DE/emf-stromleitung.html