Velofahrer bei Unfall schwer verletzt

In Biel ist es am Samstagvormittag in einem Kreisel zu einer Kollision zwischen einem Auto und einem Velo gekommen. Der Velofahrer wurde dabei schwer verletzt und musste ins Spital gebracht werden.

Samstag 5. August 2017 16:38

Am Samstagvormittag kam es in Biel zu einem Verkehrsunfall. Ein Velofahrer fuhr von der Waldrainstrasse her in Richtung Brühlstrasse, als zeitgleich ein Auto auf der Madretschstrasse stadteinwärts unterwegs war. Im Kreisel Brühlplatz kam es zur Kollision zwischen den beiden, wie die Kantonspolizei Bern schreibt.

Der Velofahrer kam beim Zusammenstoss zu Fall und wurde schwer verletzt. Er wurde nach der medizinischen Versorgung vor Ort mit der Ambulanz ins Spital gefahren.

Aufgrund der Rettungsarbeiten und der anschliessenden Unfallaufnahme musste der Verkehr während rund zweieinhalb Stunden wechselseitig geführt werden. Es kam zu Stau rund um die Unfallstelle.

Die Kantonspolizei Bern hat Ermittlungen zur Klärung des genauen Unfallhergangs und der Unfallursache aufgenommen.

- 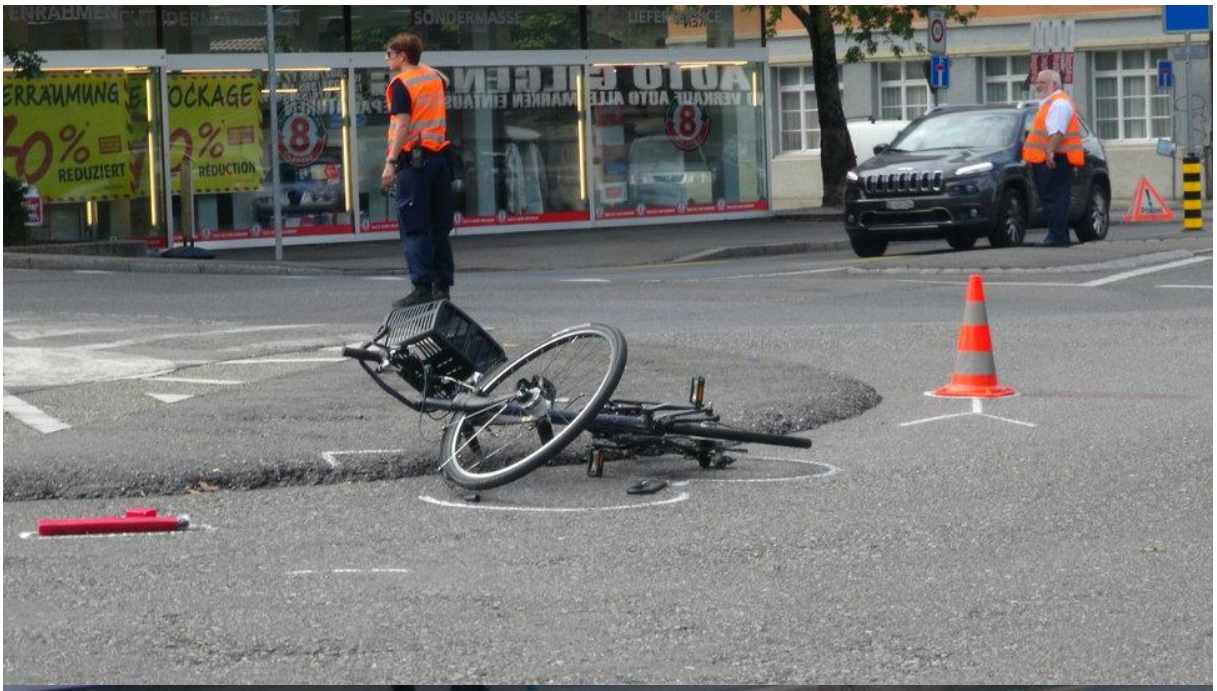
REDUZIERT
REDUCTION
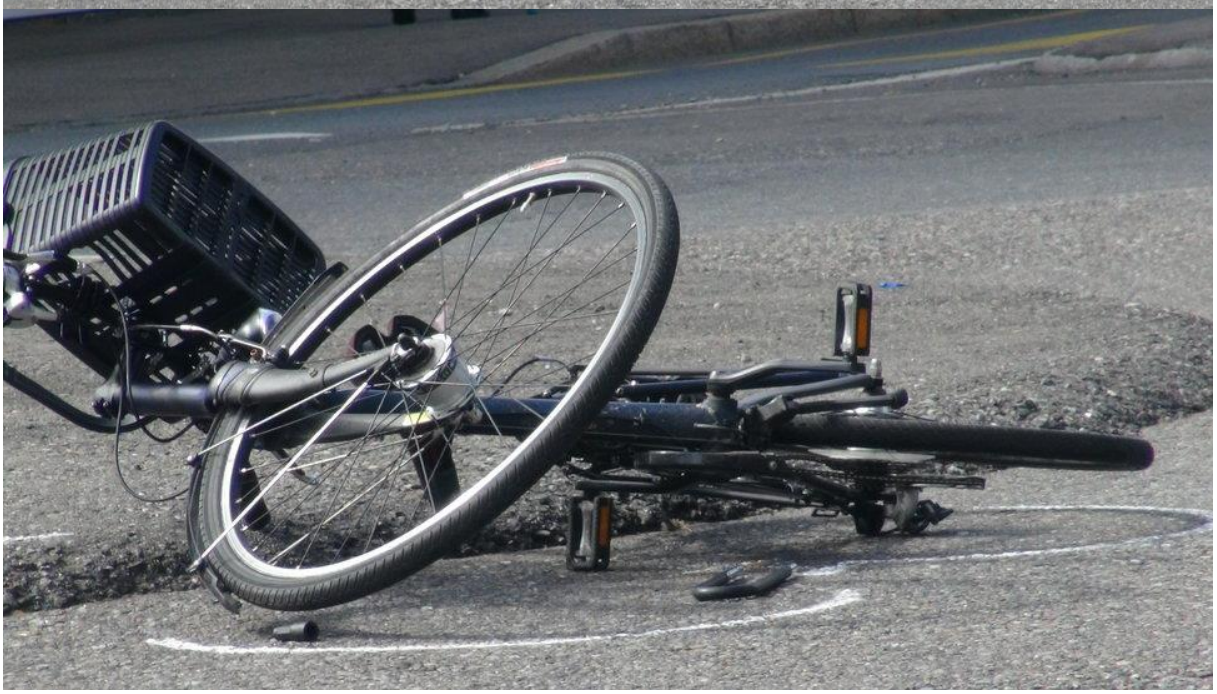
-
-
-

- 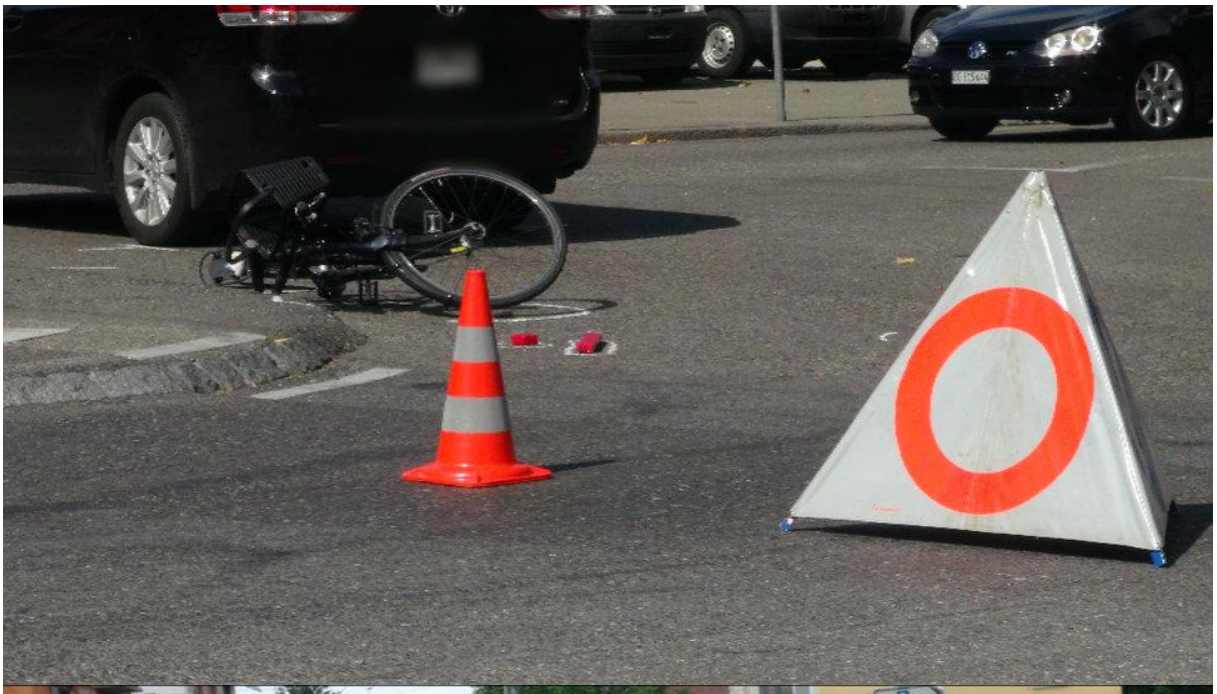
-

- 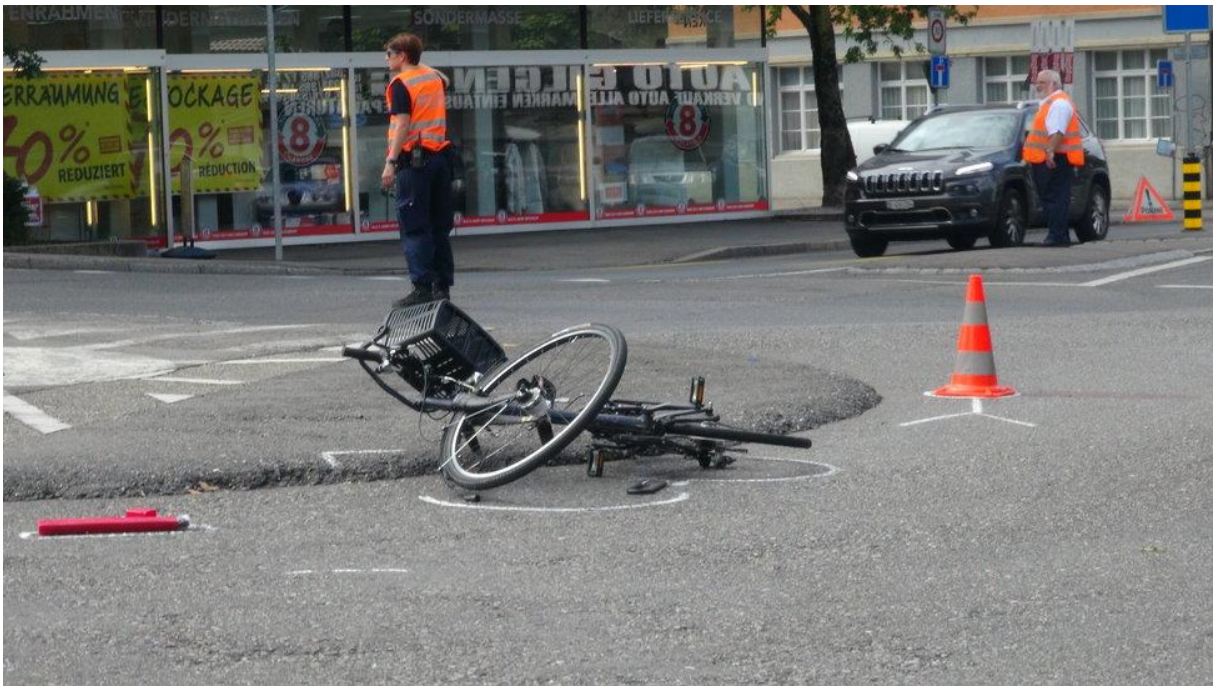

1/4 Ein Velofahrer wurde in Biel in einem Kreisel von einem Auto erfasst.Bild: Arthur Sieber

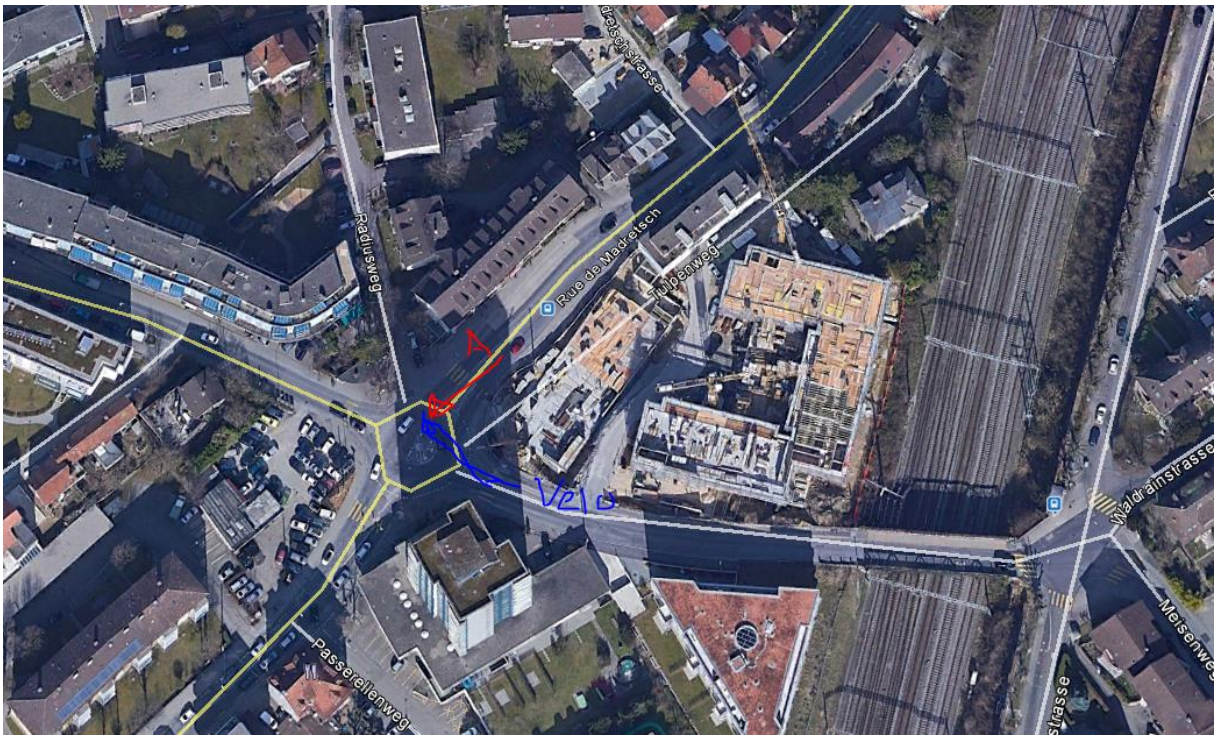

FREITAG AG BIEL
MEN'S WEAR

Google Earth
© 2019 Google
Bildaufnahmedatum: 8/2013 47°08'10.66" N 7°15'22.50" O Höhe 457 m sichthöhe 444 m

Der Platz ist belastet, was auch die Baumkronen aufzeigen:

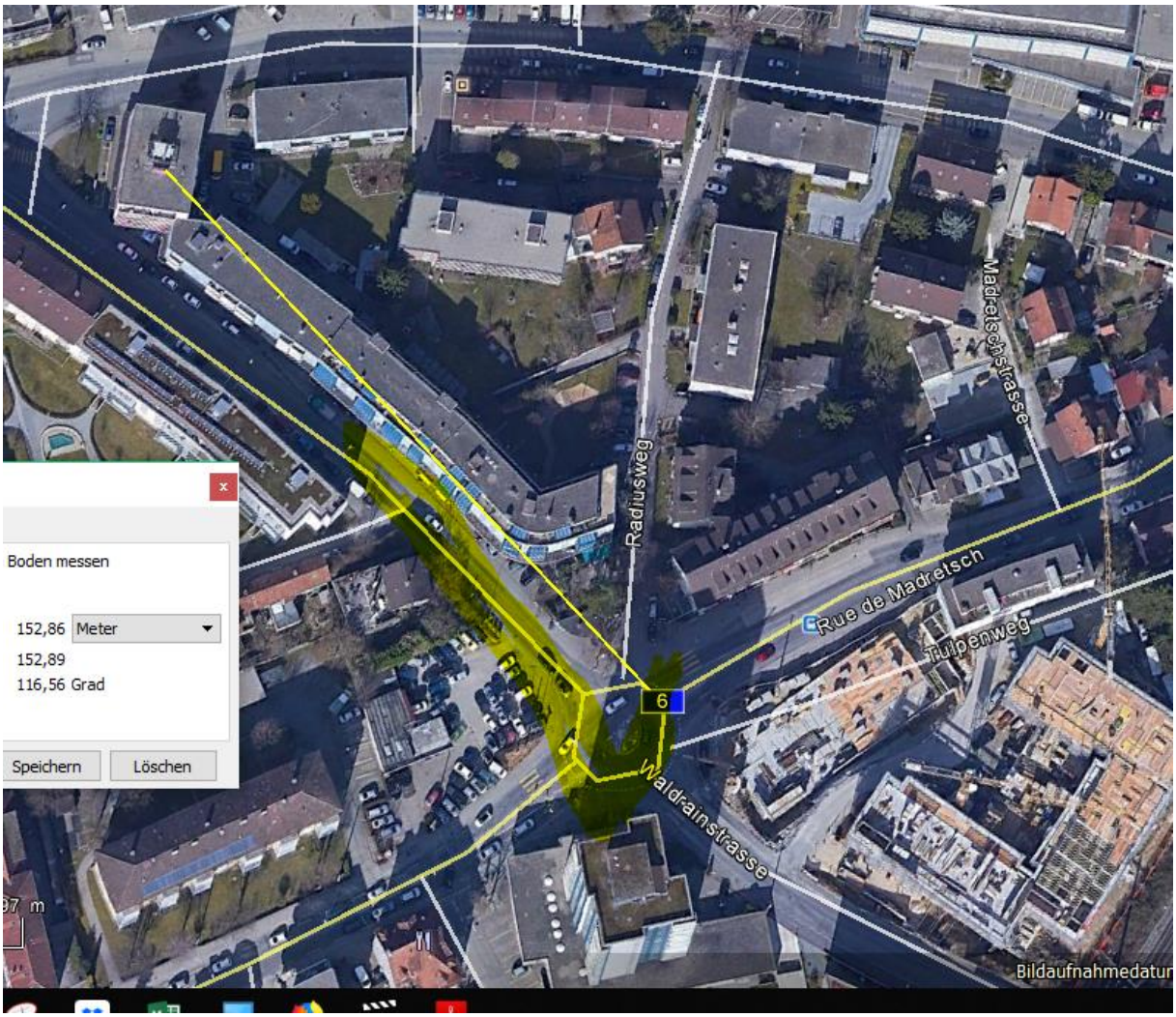

Direkte Sichtverbindung auf Kreisel neben Wartehalle. Vermutlich bewirken Reflexionen am Concord-Matrazengeschäft auch bei der Einfahrtstrecke hohe Werte.

Hansueli Stettler • Bauökologie • Funkmesstechnik • Lindenstrasse 132 • 9016 St.Gallen • www.hansuelistettler.ch • info@hansuelistettler.ch