Zwischenfall mit Lastwagen – grosser Sachschaden

Am Montagvormittag, 4. Juni 2018, kurz nach 10.00 Uhr, kam es am Ischlagweg in Gelterkinden BL zu einem Zwischenfall mit einem Lastwagen. Dabei entstand grosser Sachschaden. Personen wurden keine verletzt.

Gemäss den bisherigen Erkenntnissen der Polizei Basel-Landschaft stellte der 32-jährige Lastwagenlenker sein Fahrzeug am Ischlagweg ab, wobei die Schuttmulde am Zugfahrzeug angehängt blieb. Aus noch nicht restlos geklärten Gründen rollte der Lastwagen inkl. Mulde wenig später führerlos die Strasse hinunter. In der Folge kollidierte das Fahrzeug frontal mit einem parkierten Personenwagen, streifte eine Liegenschaft und beschädigte auf einer Länge von rund 10 Meter eine Thujahecke. Anschliessend kollidierte der Lastwagen mit einem Terrassenpfeiler und kam, nach knapp 60 Meter Fahrt auf dem Vorplatz einer Liegenschaft von selbst zum Stehen.

Verletzt wurde beim Zwischenfall niemand. Es entstand jedoch beträchtlicher Sachschaden am Personenwagen und an den beiden Liegenschaften.

https://www.baselland.ch/politik-und-behorden/direktionen/sicherheitsdirektion/polizei/polizeimeldungen/zwischenfall-mit-lastwagen-grosser-sachschaden

Google Earth

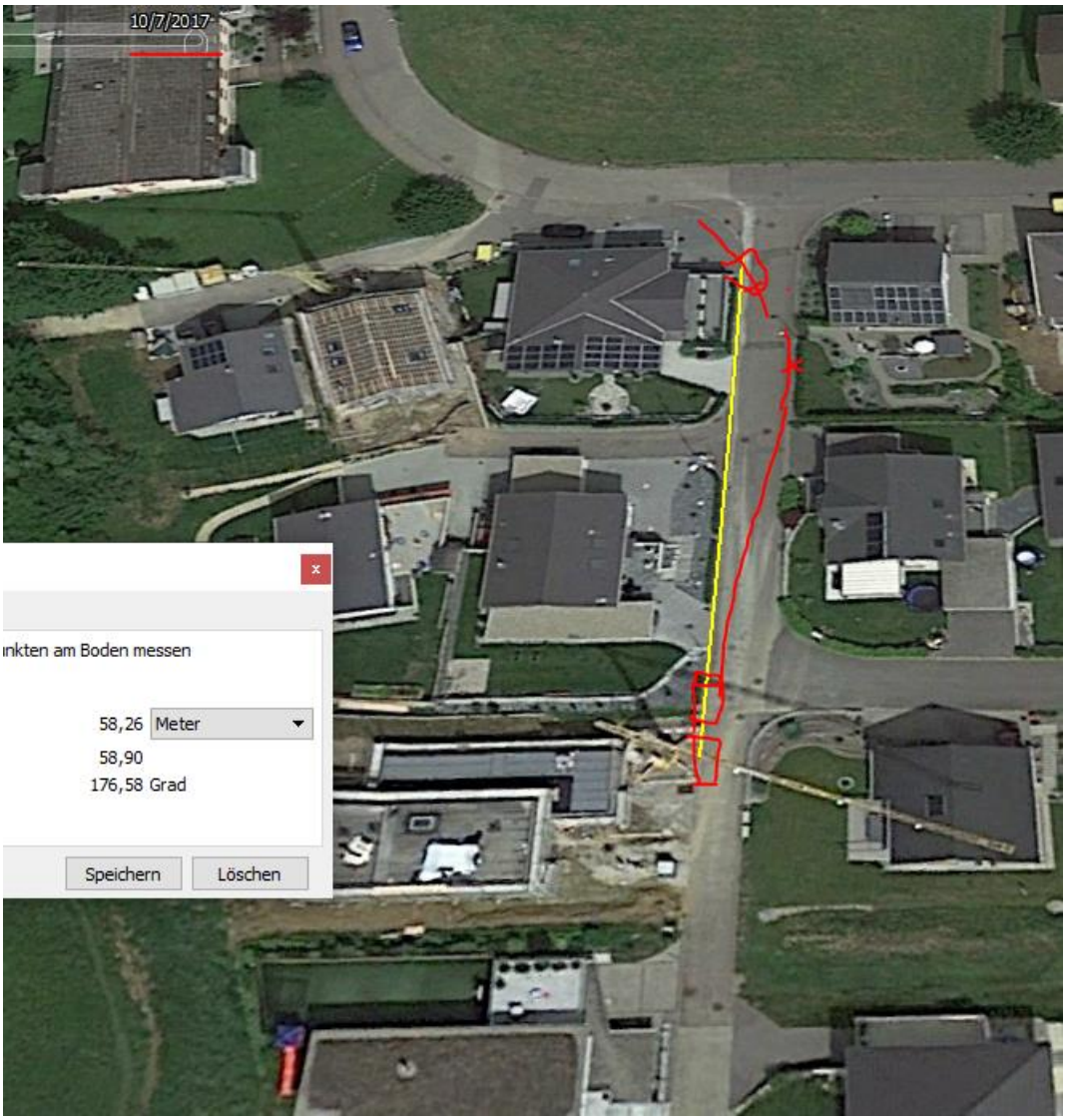
10/7/2017
nkten am Boden messen
58,26 Meter
58,90
176,58 Grad
Speichern
Löschen

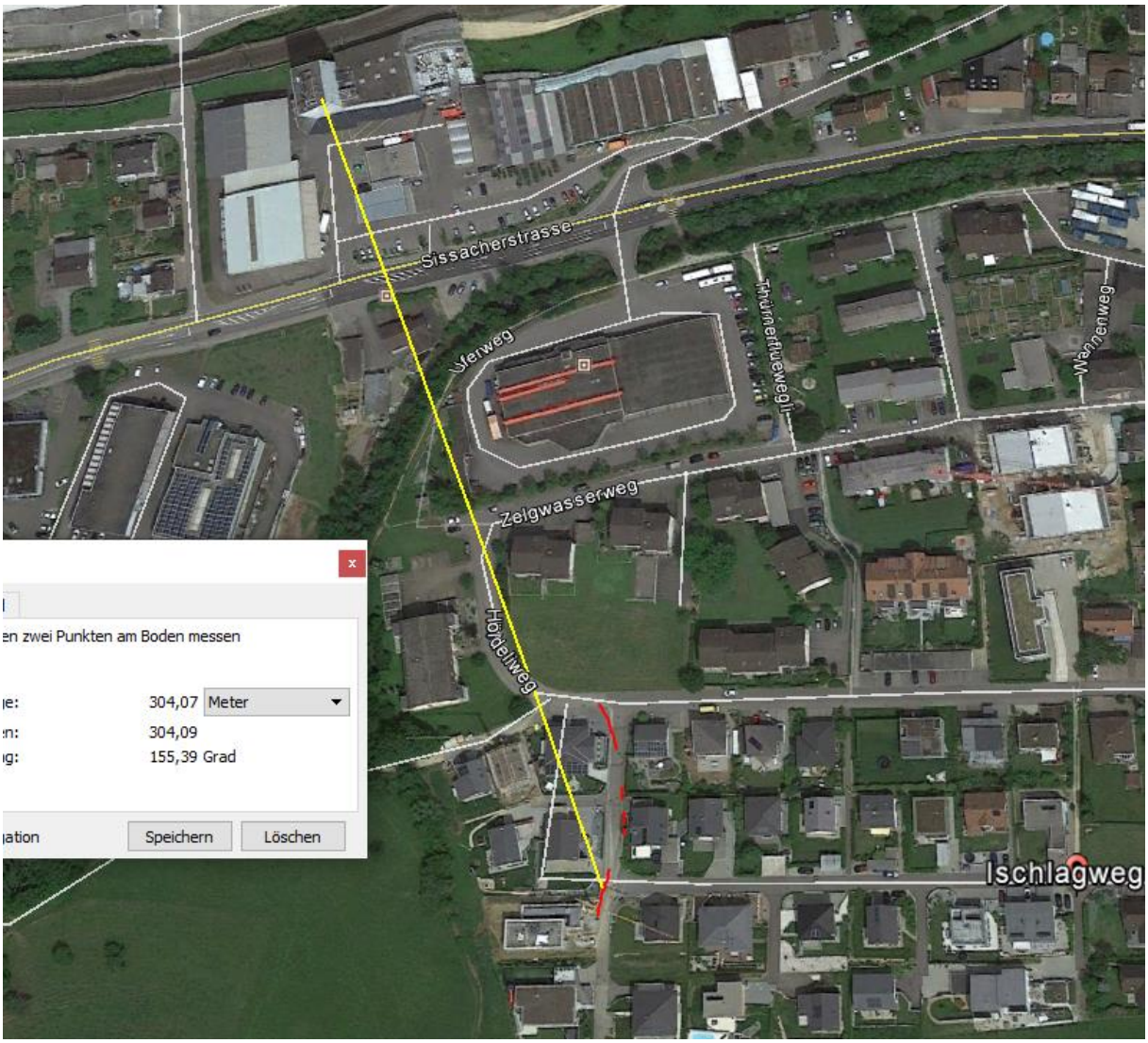
Sissacherstrasse
Zelgwasserweg
Hördelweg
Ischlagweg
en zwei Punkten am Boden messen
304,07 Meter
304,09
155,39 Grad
Speichern
Löschen

Google Earth

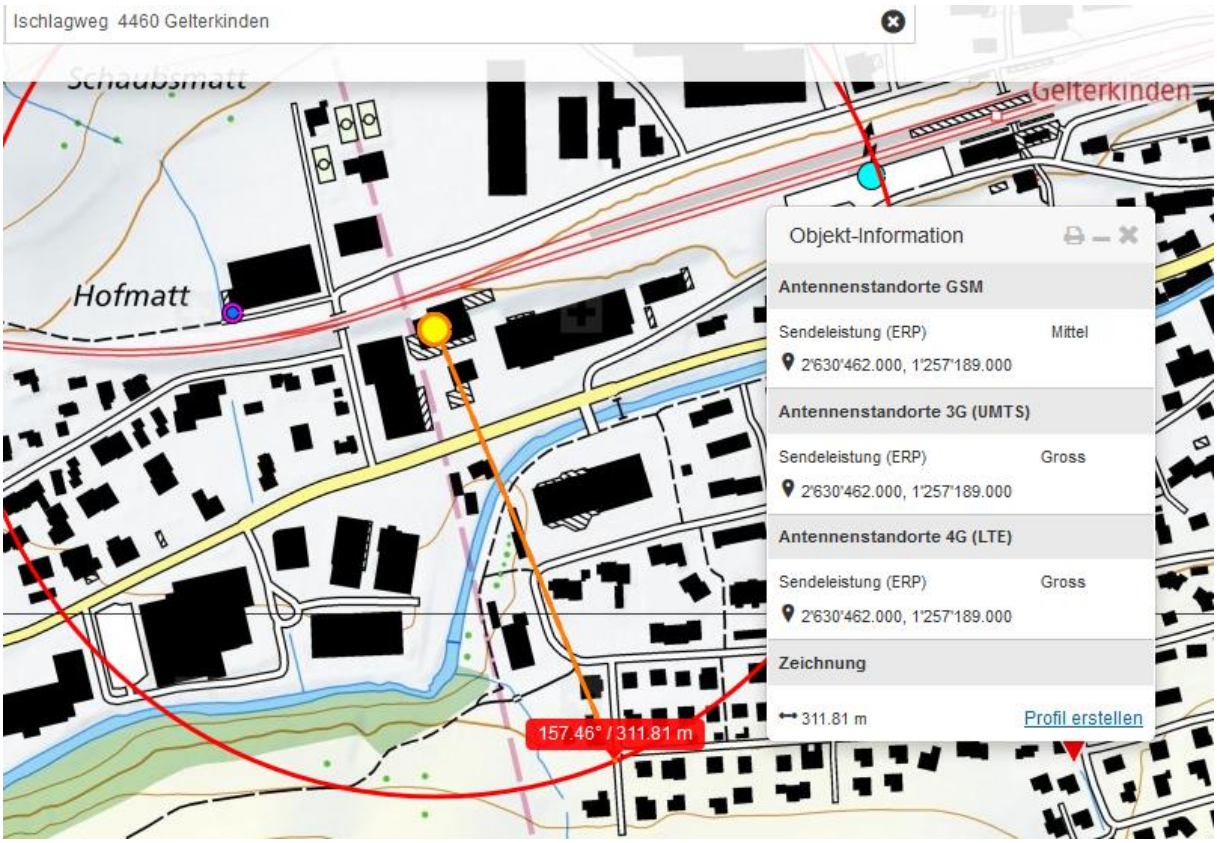
Ischlagweg 4460 Gelterkinden
Schaubsmatt
Gelterkinden
Hofmatt
Objekt-Information
Antennenstandorte GSM
Sendeleistung (ERP) Mittel
2'630'462.000, 1'257'189.000
Antennenstandorte 3G (UMTS)
Sendeleistung (ERP) Gross
2'630'462.000, 1'257'189.000
Antennenstandorte 4G (LTE)
Sendeleistung (ERP) Gross
2'630'462.000, 1'257'189.000
Zeichnung
311.81 m
Profil erstellen
157.46° / 311.81 m

Landi
Landi
AGROLA
selfwas

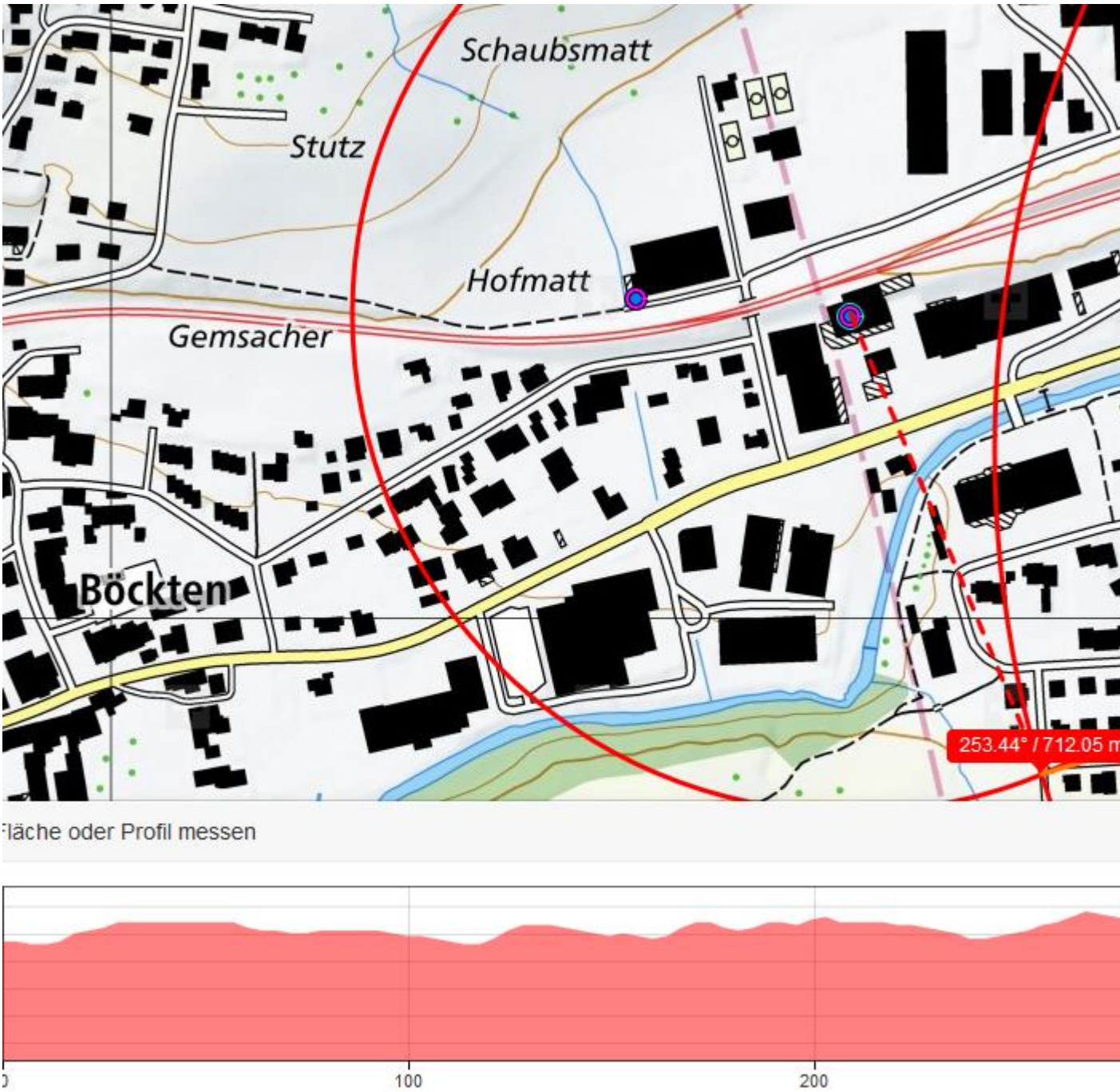

Dieser Sender erreicht die Ausgangslage nicht, da zu viele Gebäude dazwischen stehen.

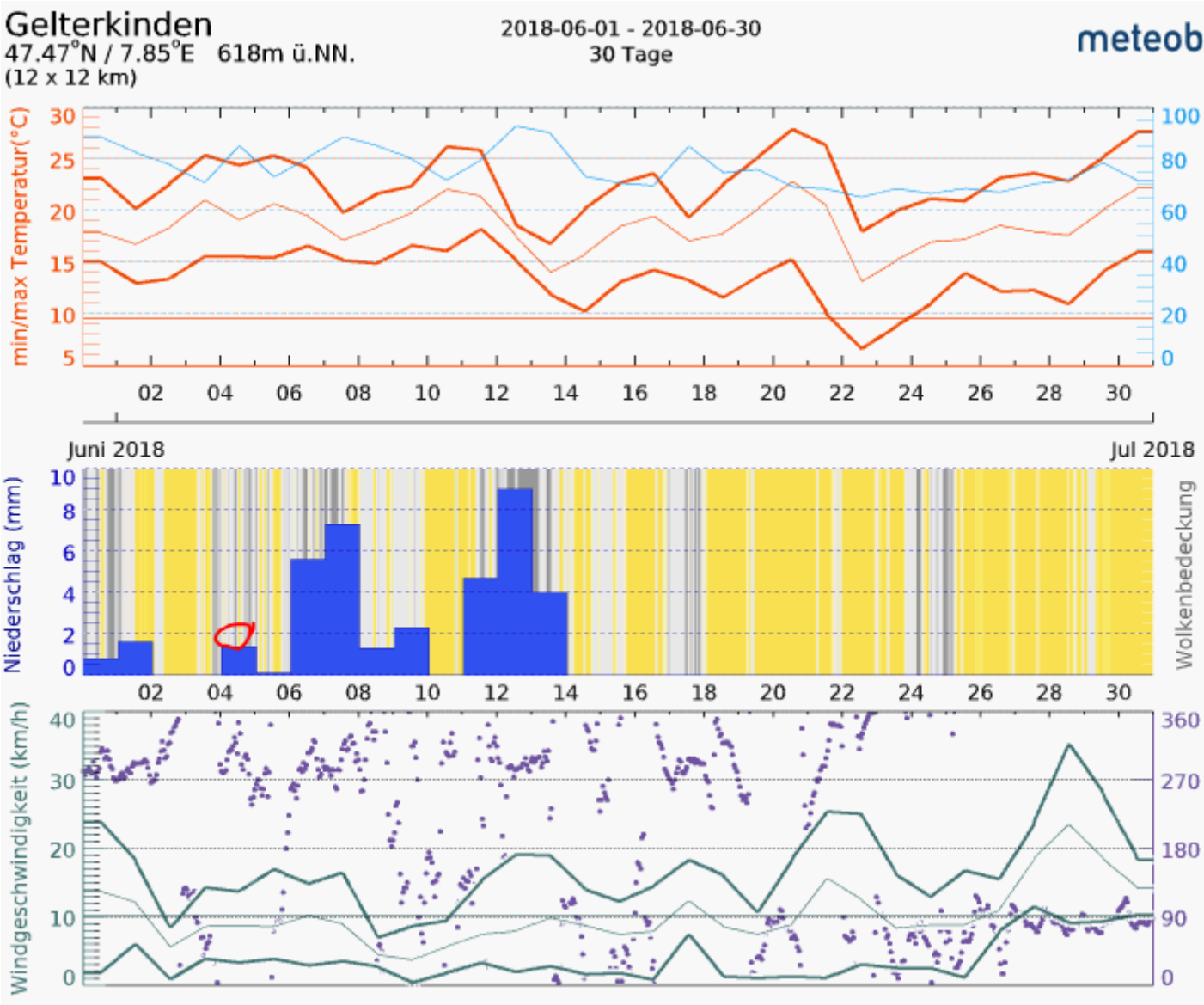

Hansueli Stettler • Bauökologie • Funkmesstechnik • Lindenstrasse 132 • 9016 St.Gallen • www.hansuelistettler.ch • info@hansuelistettler.ch