Wattwil: Tödlicher Verkehrsunfall

Am Montagmorgen (04.07.2016), kurz vor 05:30 Uhr, ist auf der Umfahrungsstrasse Wattwil ein 26-jähriger Schweizer bei einem Selbstunfall tödlich verletzt worden. Sein Auto prallte frontal in die Tunnelmauer. Die Kantonspolizei St.Gallen sucht Zeugen.

Ein 26-Jähriger fuhr mit seinem grauen Opel Astra auf der Umfahrungsstrasse Wattwil von Lichtensteig in Richtung Ricken. Aus unbekannten Gründen kam er bei einer Notnische von der Fahrbahn ab und prallte frontal in die Tunnelmauer. Trotz sofortigem Ausrücken der Rettungskräfte verstarb der junge Mann auf der Unfallstelle. Die Umfahrungsstrasse musste über zwei Stunden gesperrt werden. Nebst mehreren Patrouillen der Kantonspolizei St.Gallen, stand ein Rettungsteam mit Notarzt und die Feuerwehr Wattwil im Einsatz

Personen, welche Hinweise zum Fahrverhalten des grauen Opel Astra G16 mit St.Galler Kontrollschildern oder zum Unfallhergang machen können, werden gebeten, sich mit dem Polizeistützpunkt Schmerikon, 058 229 52 00, in Verbindung zu setzen.

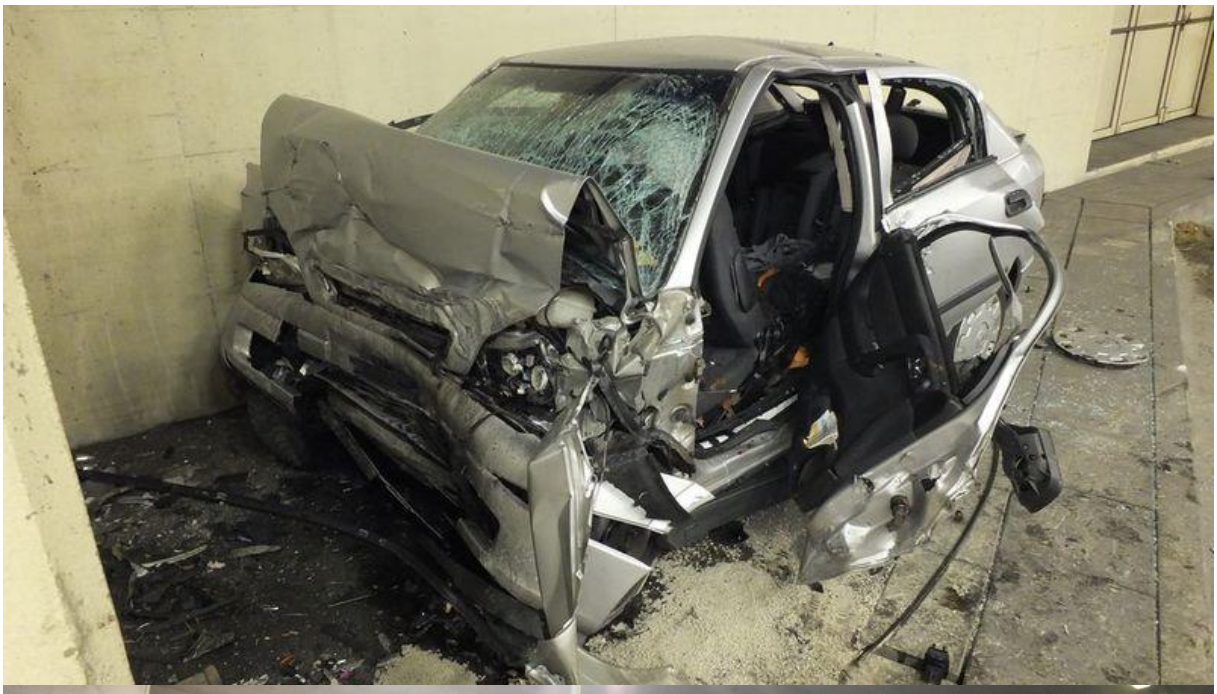

https://www.kapo.sg.ch/news/kapo/2016/07/wattwil--toedlicher-verkehrsunfall-.html

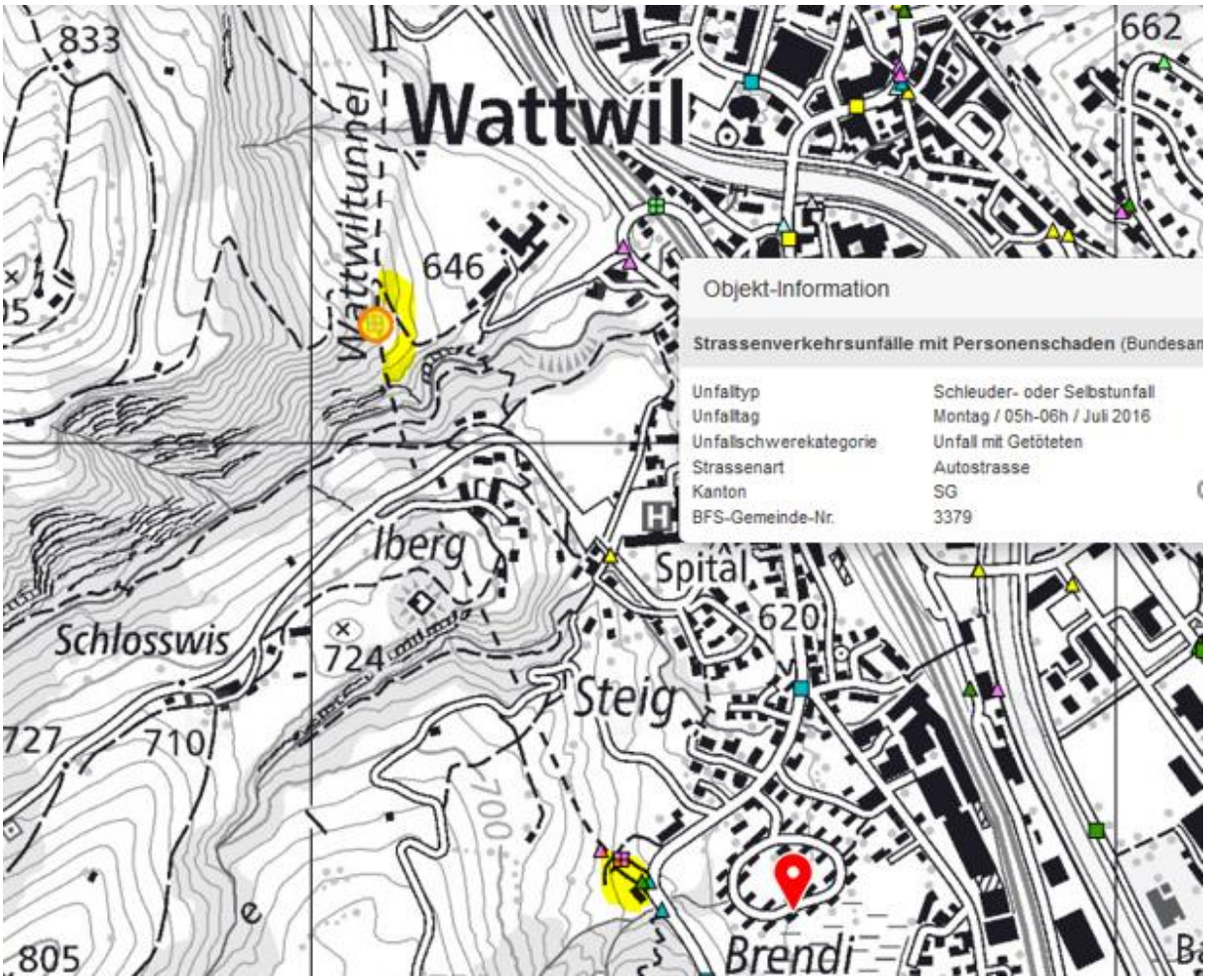

Aus funktechnischer Sicht würde in dieser Nische ein Sender Sinn machen: er könnte auf beiden Sektoren genügend Leistung abstrahlen. Vom Südportal her übernimmt das ein Sender mit Standort im Freien.

Dieser ist nicht deklariert.

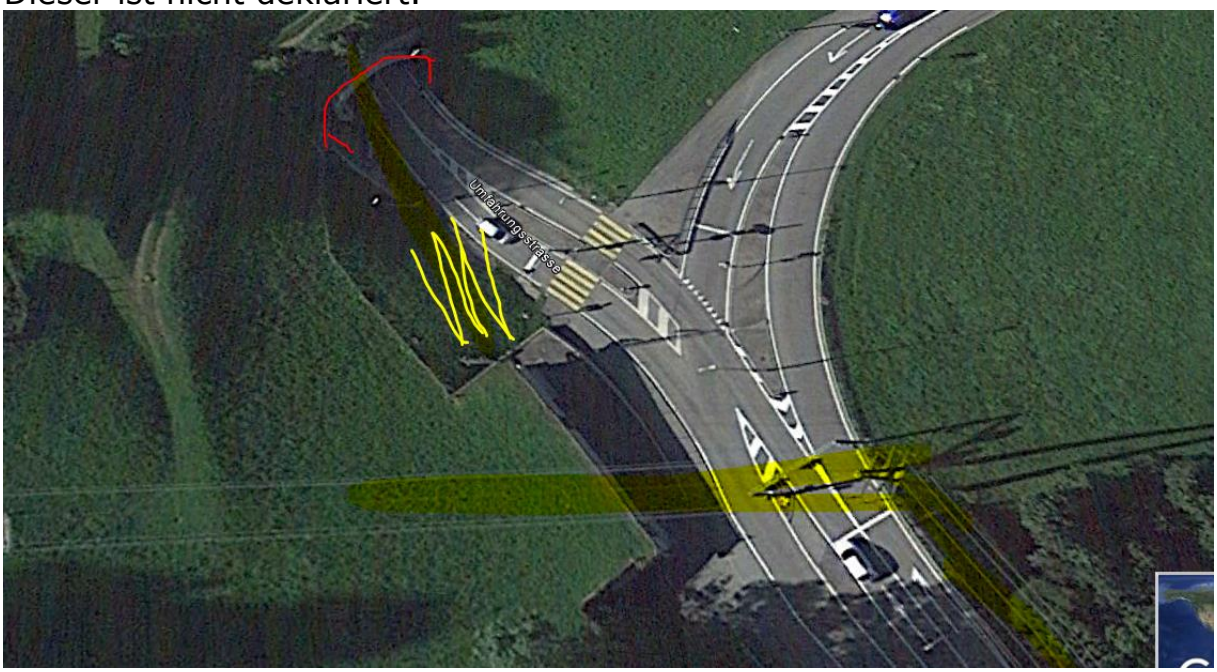

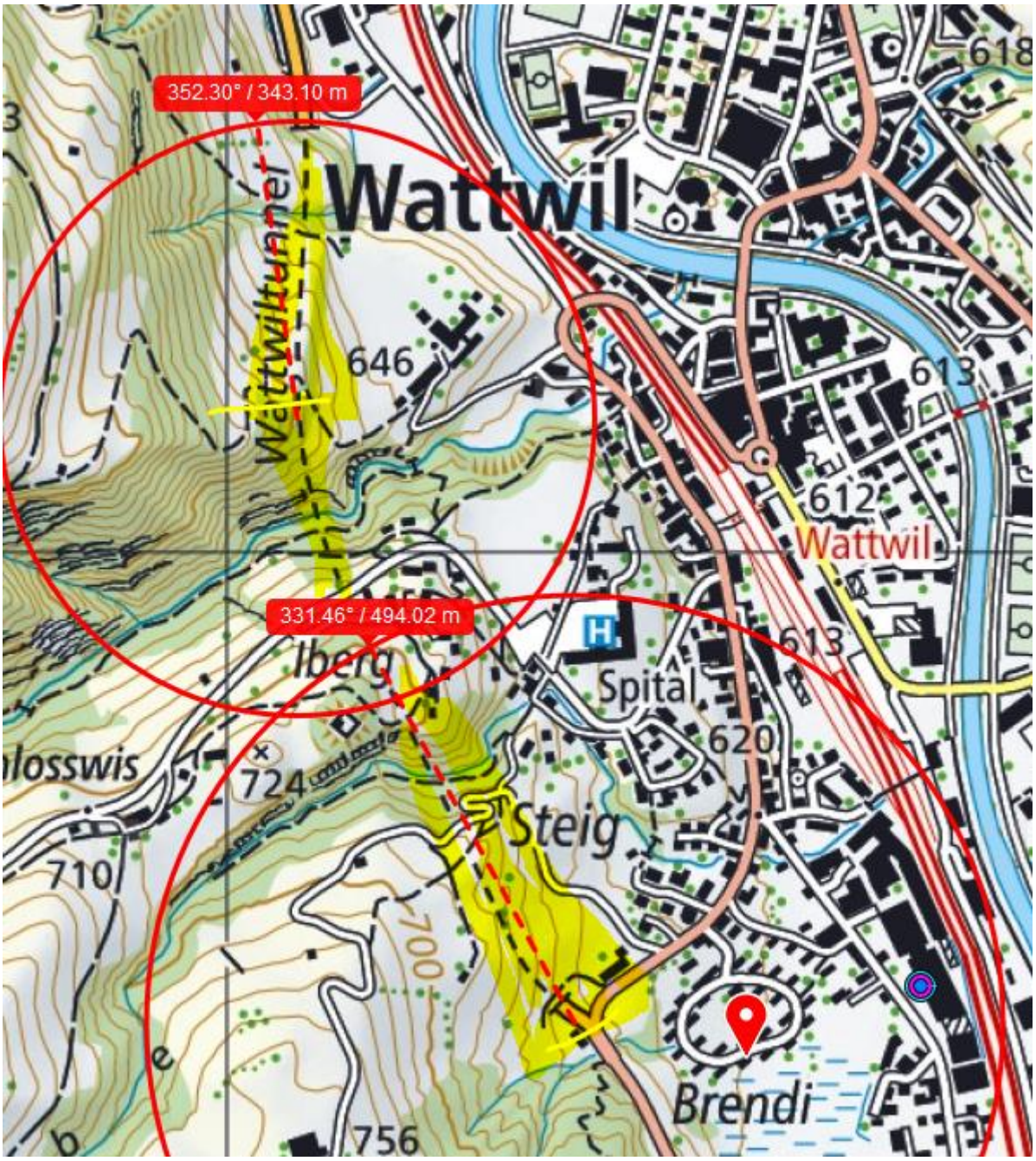
352.30° / 343.10 m
Wattwil
Wattwilteiner
646
618
613
612
Wattwil
331.46° / 494.02 m
Iberg
Spital
613
620
losswis
724
Steig
710
700
Brendi
756

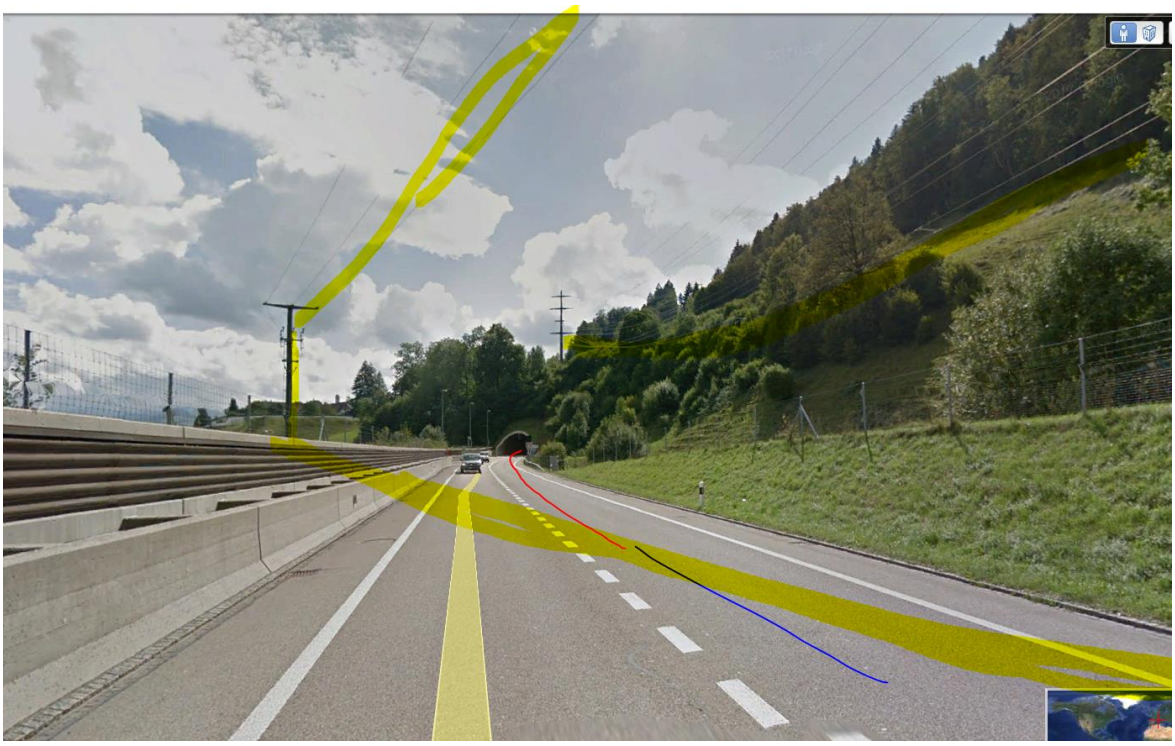

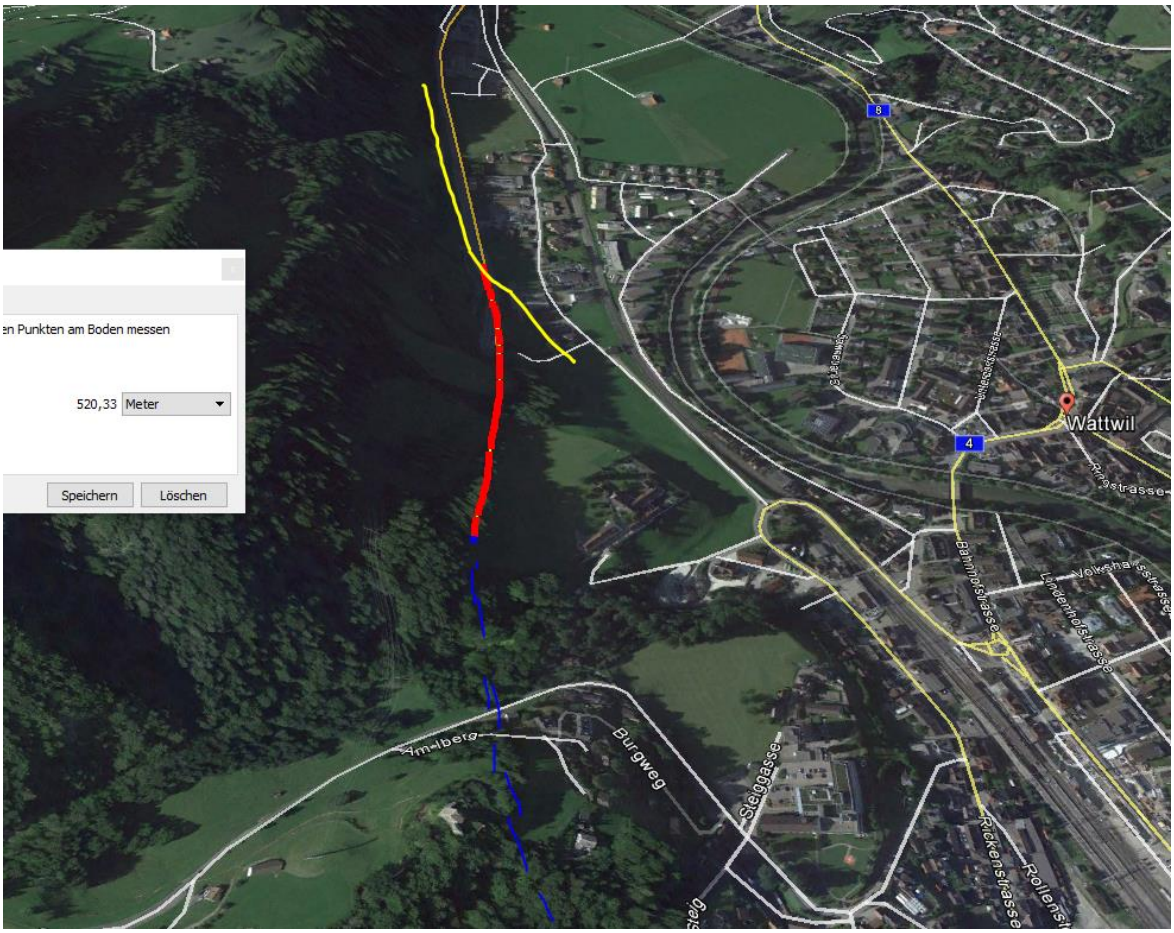

Distanz bis zur Nische 520m

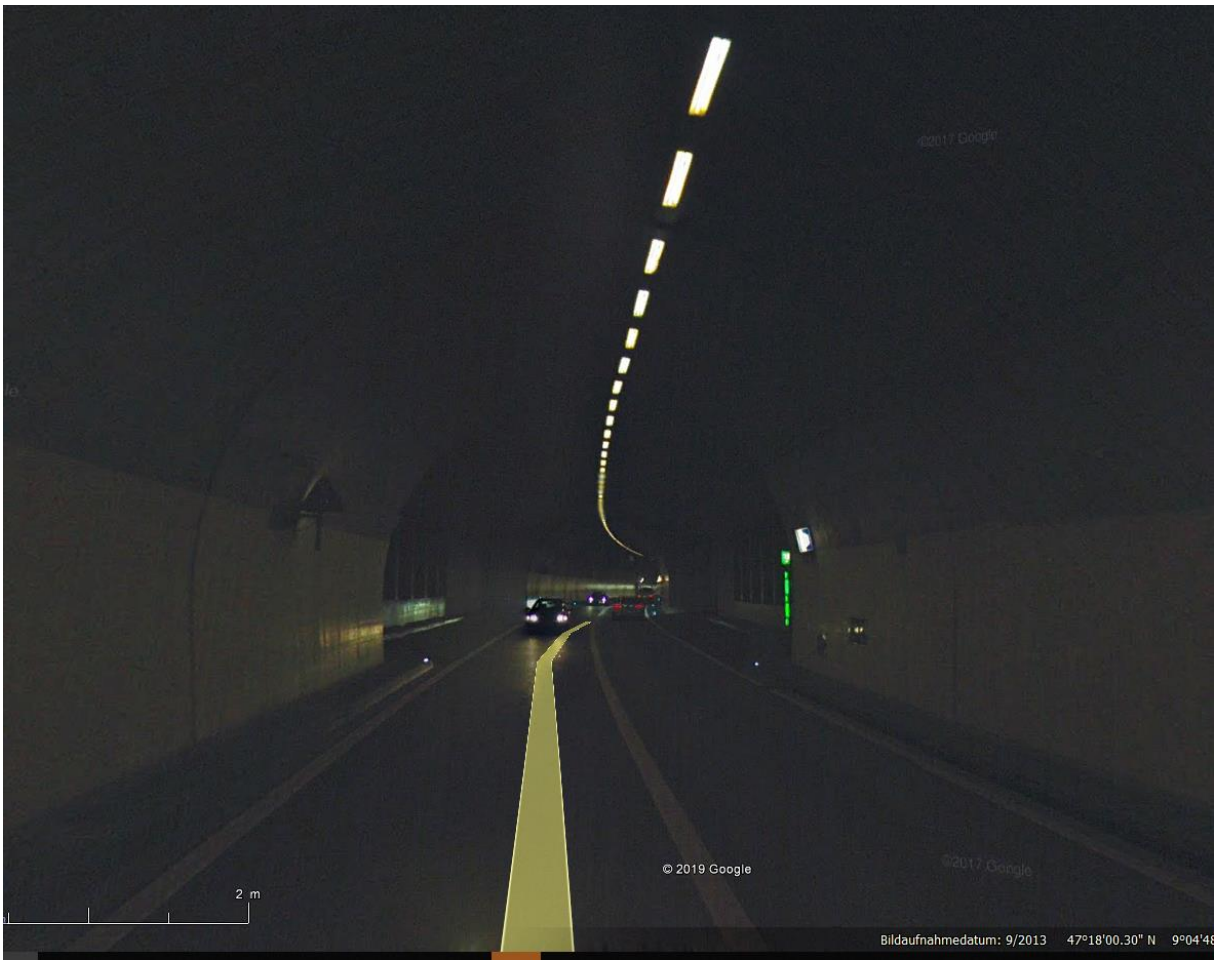

Nach der linkskurve kommt die Nische. Kein Sender sichtbar,

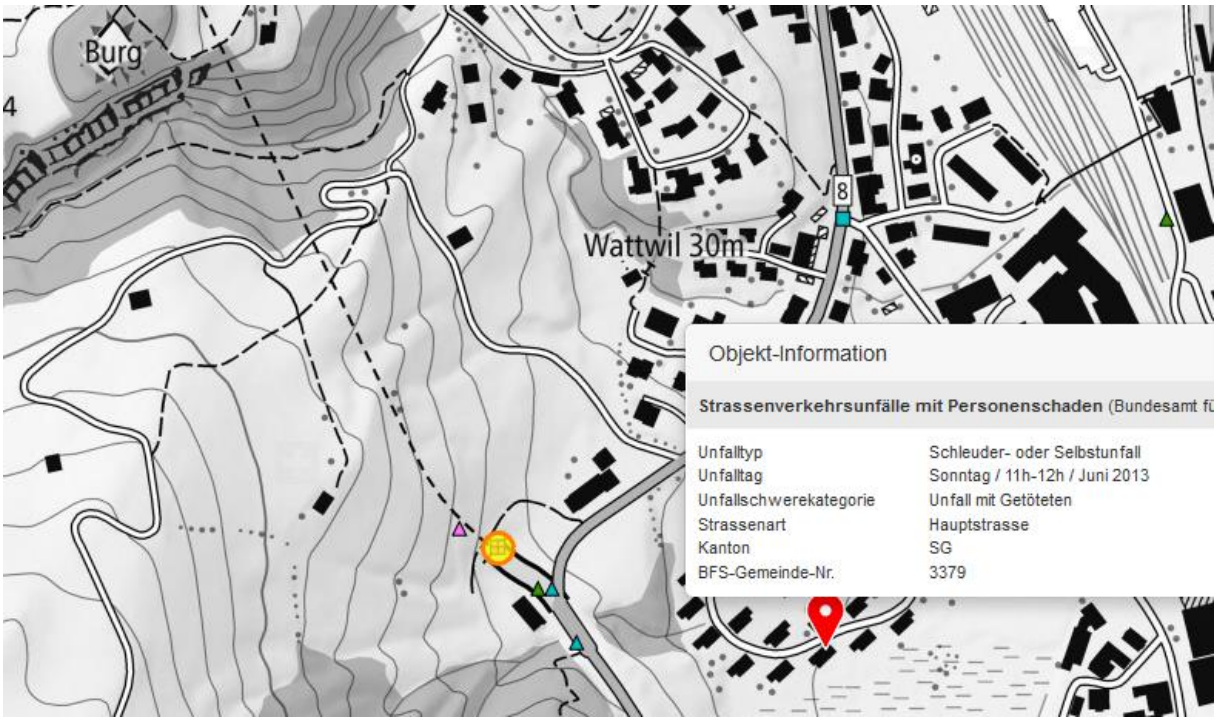
Burg
Wattwil 30m
8
Objekt-Information
Strassenverkehrsunfälle mit Personenschaden (Bundesamt fü
Unfalltyp
Schleuder- oder Selbstunfall
Unfalltag
Sonntag / 11h-12h / Juni 2013
Unfallschwerekategorie
Unfall mit Getöteten
Strassenart
Hauptstrasse
Kanton
SG
BFS-Gemeinde-Nr.
3379

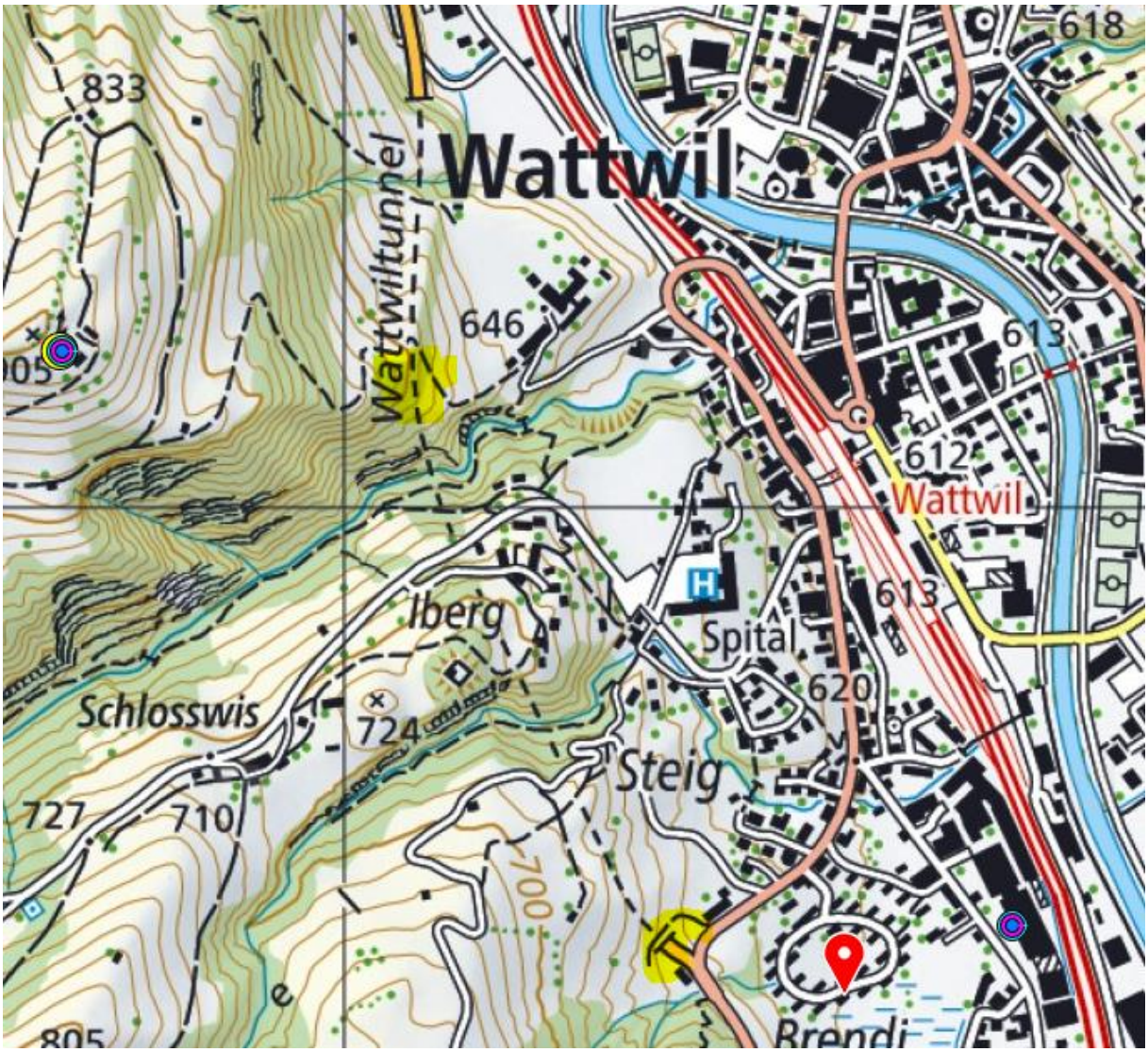

Vor dem Südportal befindet sich ein mehrfach belegter Mast, mit Senderichtnungen ins Tunnel hinein, der nicht deklariert ist.

Hier ist auch ein Unfallschwerpunkt, nicht nur aufgrund der im Nahbereich winklig querenden Hochspannungsleitung.

1 m
© 2019 Google