Villmergen AG – Fussgänger wohl aus medizinischen Gründen gestürzt

Vermutlich aus medizinischen Gründen stürzte gestern in Villmergen ein Fussgänger. Noch kann eine Kollision nicht ganz ausgeschlossen werden, weshalb die Polizei Augenzeugen sucht.

Passanten fanden den älteren Mann am Mittwoch, 27. Februar 2019, kurz nach 14 Uhr neben der Wohlerstrasse in Villmergen schwer atmend am Boden liegend. Am Kopf wies er eine blutende Wunde auf und war nicht ansprechbar. Eine Ambulanz brachte den 71-Jährigen ins Kantonsspital Aarau.

Nach ersten Erkenntnissen könnte der Mann wegen eines epileptischen Anfalls gestürzt sein. Dennoch kann ein Zusammenstoss mit einem Fahrzeug derzeit nicht ganz ausgeschlossen werden. Die Kantonspolizei hat ihn bislang nicht befragen können. Wie die Kantonspolizei erfahren hat, soll eine Autofahrerin den Sturz des Mannes beobachtet und kurz angehalten haben. Sie war beim Eintreffen der Rettungskräfte allerdings nicht mehr vor Ort. Die Kantonspolizei in Wohlen (Telefon 056 619 79 79) bittet diese Frau und weitere Augenzeugen, sich zu melden.

Kapo AG

Guten Tag Herr Schneider

Beim epileptischen Unfall in Villmergen vom 27.2.19 interessiert mich der genaue Standort und die benutzte Strassenseite (Hausnummer genügt)

Vielen Dank für Ihre Mitteilung

Hansueli Stettler Bauökologie, Funkmesstechnik Lindenstrassse 132 9016 St.Gallen

Sehr geehrter Herr Stettler

Hierbei handelt es sich nicht um einen Verkehrsunfall, sondern um ein rein medizinisches

Problem des Fussgängers. Dies war auf Höhe Wohlerstrasse 35, Trottoir, in Richtung

Villmergen Zentrum auf der rechten Seite.

Freundliche Grüsse

Stephan Schneider

Kantonspolizei Aargau

Wm mbA Schneider Stephan

VESTA / MISTRA

Mobile Polizei / Verkehr & Umwelt

Länzert 10

5503 Schafisheim

Nachfrage nach genauem Ort:

Dies kann ich Ihnen leider nicht mitteilen, da dies ein Ambulanzeinsatz war und keine weiteren Polizeidaten vorhanden sind.

Suche
Verlauf
Street View beenden
Google Earth

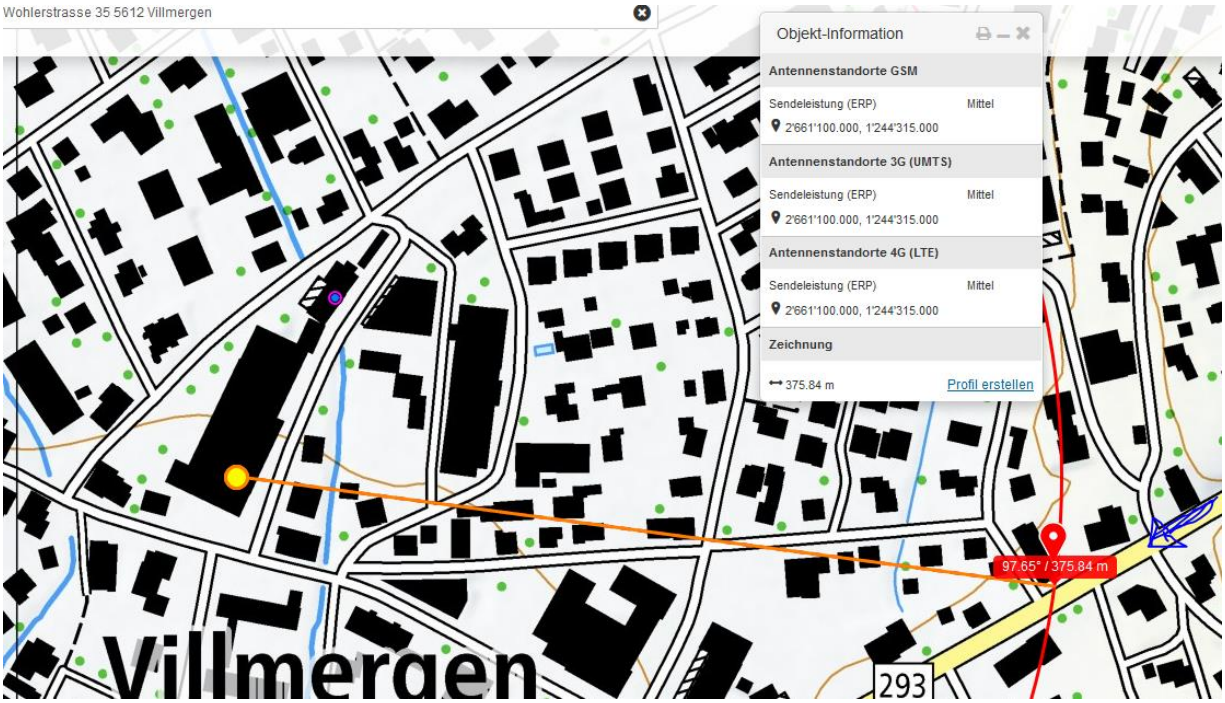
Wohlerstrasse 35 5612 Villmergen
Objekt-Information
Antennenstandorte GSM
Sendeleistung (ERP) Mittel
2'661'100.000, 1'244'315.000
Antennenstandorte 3G (UMTS)
Sendeleistung (ERP) Mittel
2'661'100.000, 1'244'315.000
Antennenstandorte 4G (LTE)
Sendeleistung (ERP) Mittel
2'661'100.000, 1'244'315.000
Zeichnung
375.84 m
Profil erstellen
97.65° / 375.84 m
Villmergen
293

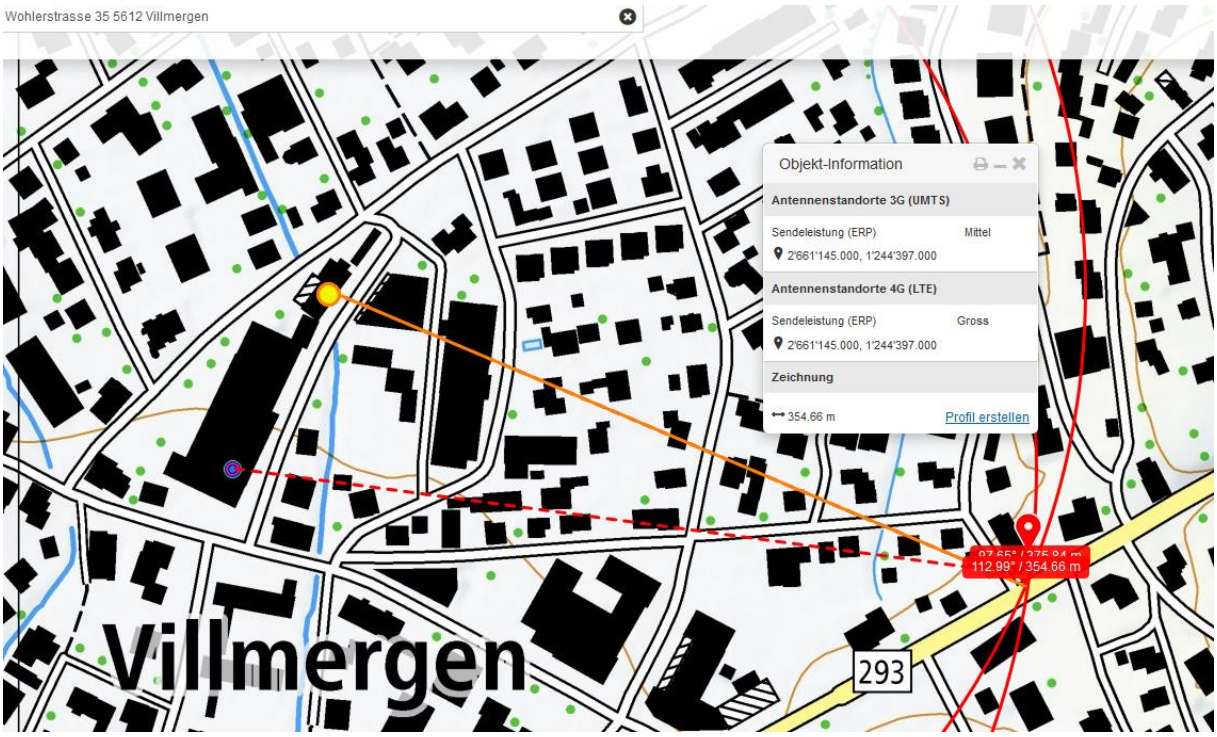

Siedlungsgebiet, eine wichtige Sendrichtung von den Silostandorten aus ist ca. 100°

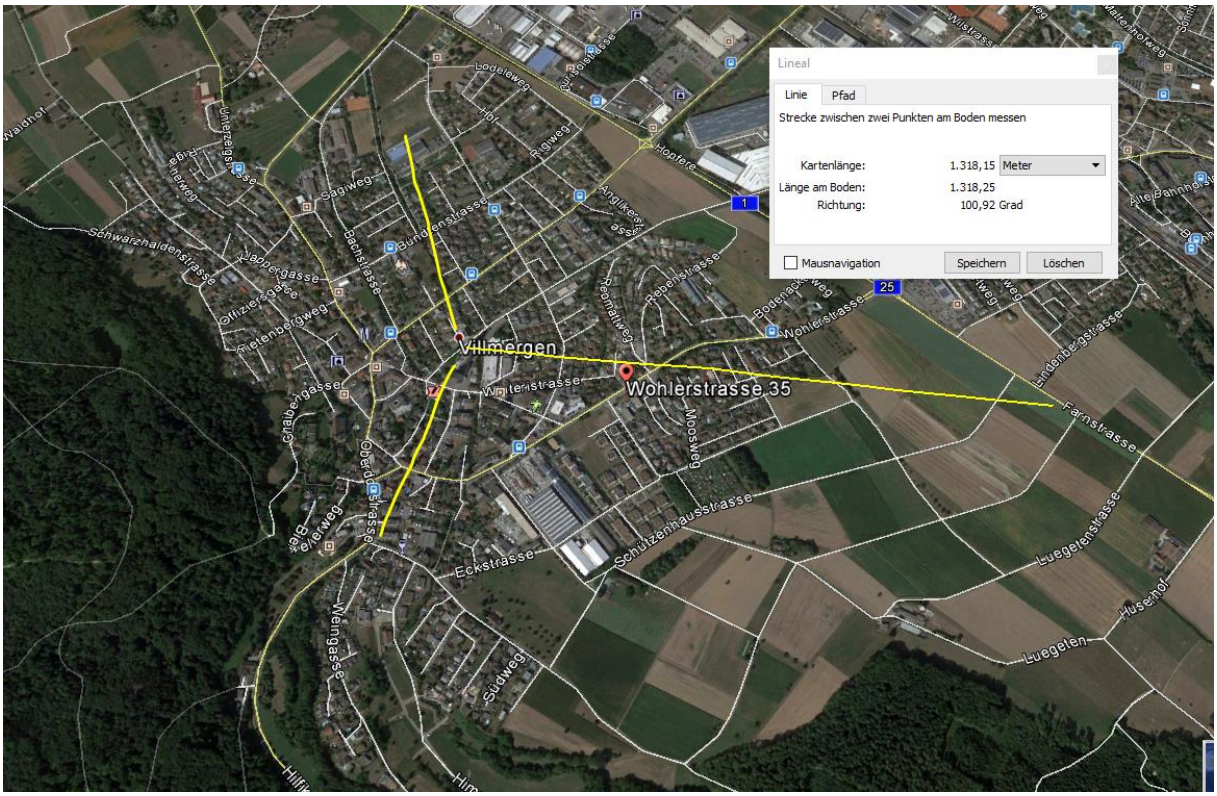

Gemäss Geschäftsinhaber des Aquariumshops in der Verlängerung der Hausecke bei den beiden Pylonen:

Hier besteht eine durch den Einstrahl-Winkel (von etwa 35° und 45°) der beiden Sender bedingte hohe Flankenreflexion – zusätzlich zur Direktstrahlung.

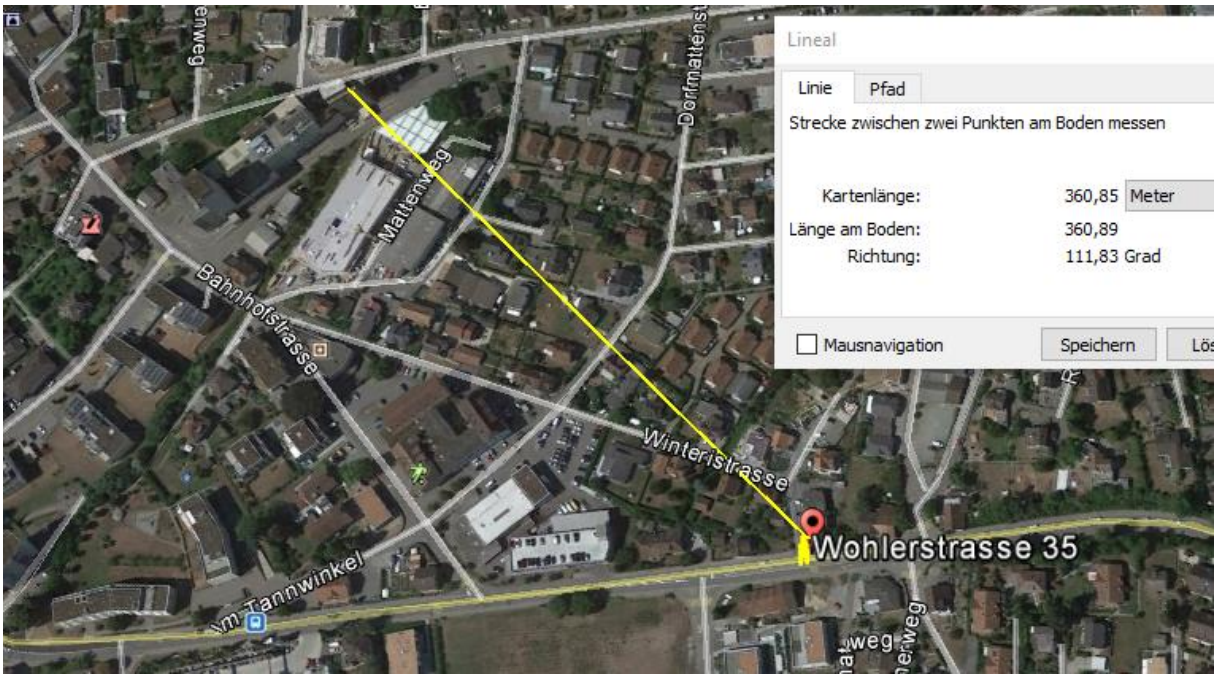

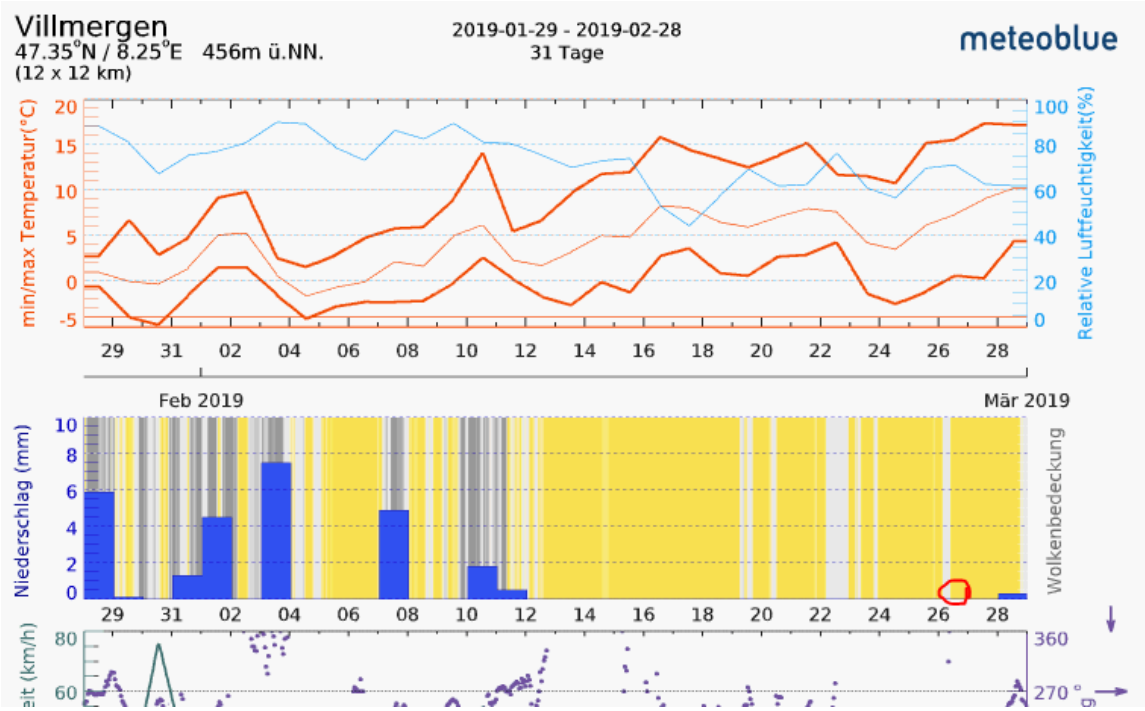

Hansueli Stettler • Bauökologie • Funkmesstechnik • Lindenstrasse 132 • 9016 St.Gallen • www.hansuelistettler.ch • info@hansuelistettler.ch