Solothurn SO – Autofahrer prallt in Hausfassade

Ein Automobilist hat am Sonntagmorgen die Kontrolle über sein Auto verloren. Nach der Kollision mit einer Hausfassade kam das Fahrzeug auf der Seite liegend zum Stillstand.

Der Lenker wurde leicht verletzt. Nach ersten Erkenntnissen steht ein medizinisches Problem im Vordergrund.

Am Sonntag, 17. März 2019, kurz nach 7.30 Uhr fuhr ein Automobilist von der Schöngrünstrasse (Kreisverkehr) herkommend in Richtung Dorfzentrum Zuchwil. Auf der Zuchwilerstrasse in Solothurn verlor der 65-jährige Mann die Kontrolle über sein Auto. Er kollidierte in der Folge mit einem Inselleuchtpfosten und prallte schliesslich in eine Hausfassade.

Das Auto kam auf der Seite liegend zum Stillstand. Aufgrund der Lage des Fahrzeuges musste zur Bergung des Lenkers die Feuerwehr Solothurn aufgeboten werden. Der Mann wurde leicht verletzt zur Kontrolle in ein Spital gebracht. Nach ersten Erkenntnissen steht ein medizinisches Problem im Vordergrund. Das komplett beschädigte Auto wurde abgeschleppt.

https://www.so.ch/fileadmin/internet/ddi/ddi-kapo/Medienmitteilungen/2019/03_M%C3%A4rz/2019-03-17_Solothurn__Lenker_verliert_Kontrolle_%C3%BCber_Auto.pdf

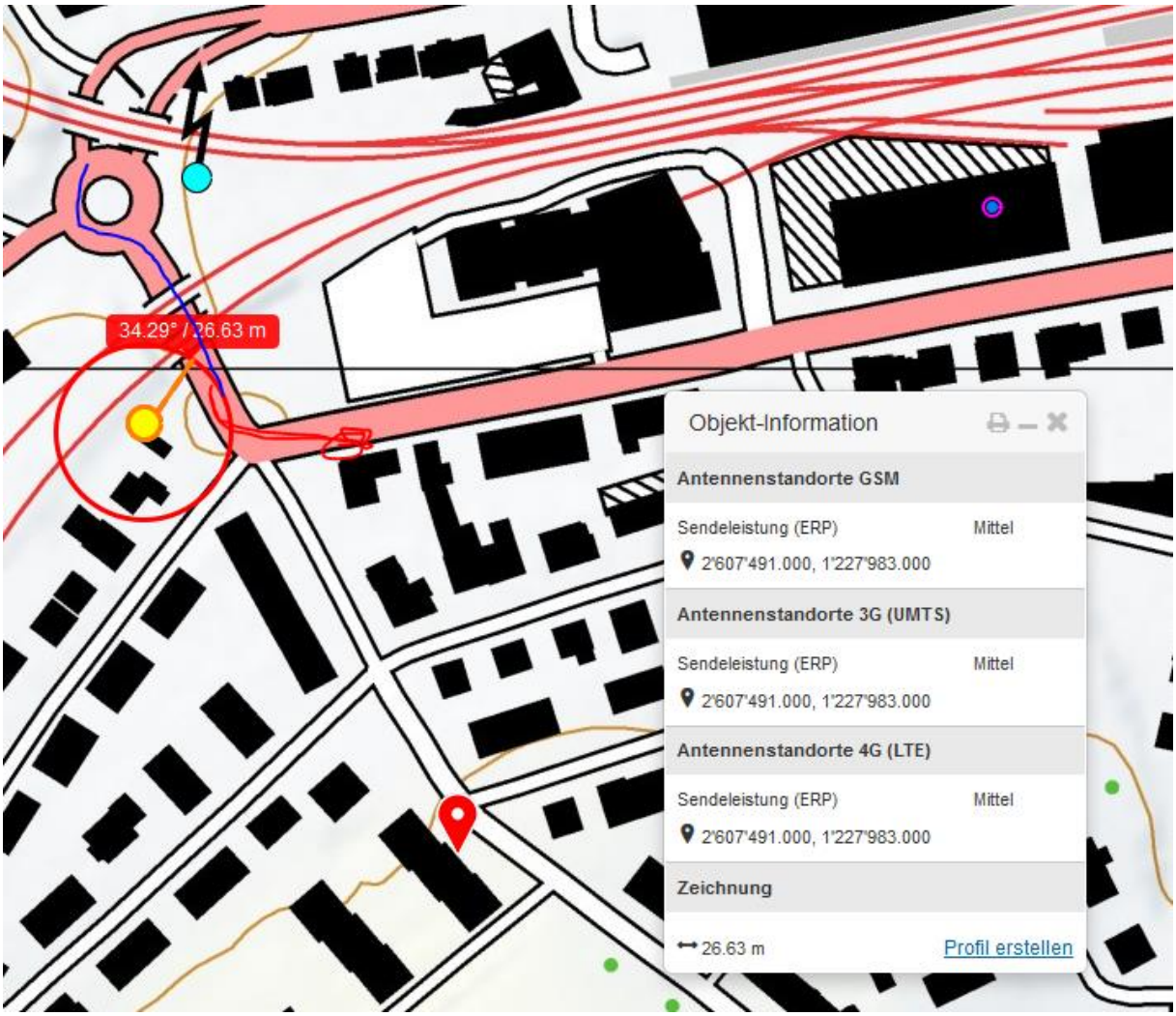

© 2013 Google
Bildaufnahmedatum: 6/2013 47°12'10.04" N 7°32'12.37" O Höhe 474 m

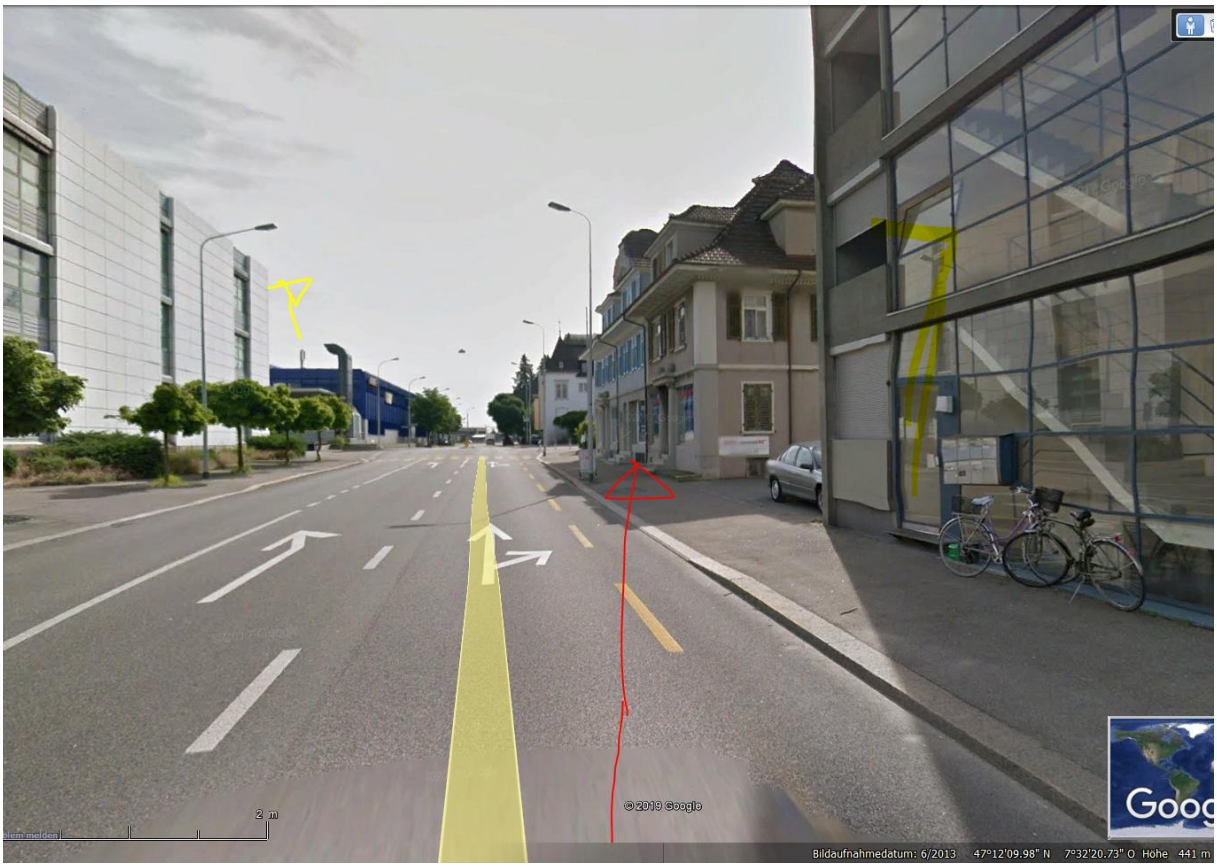

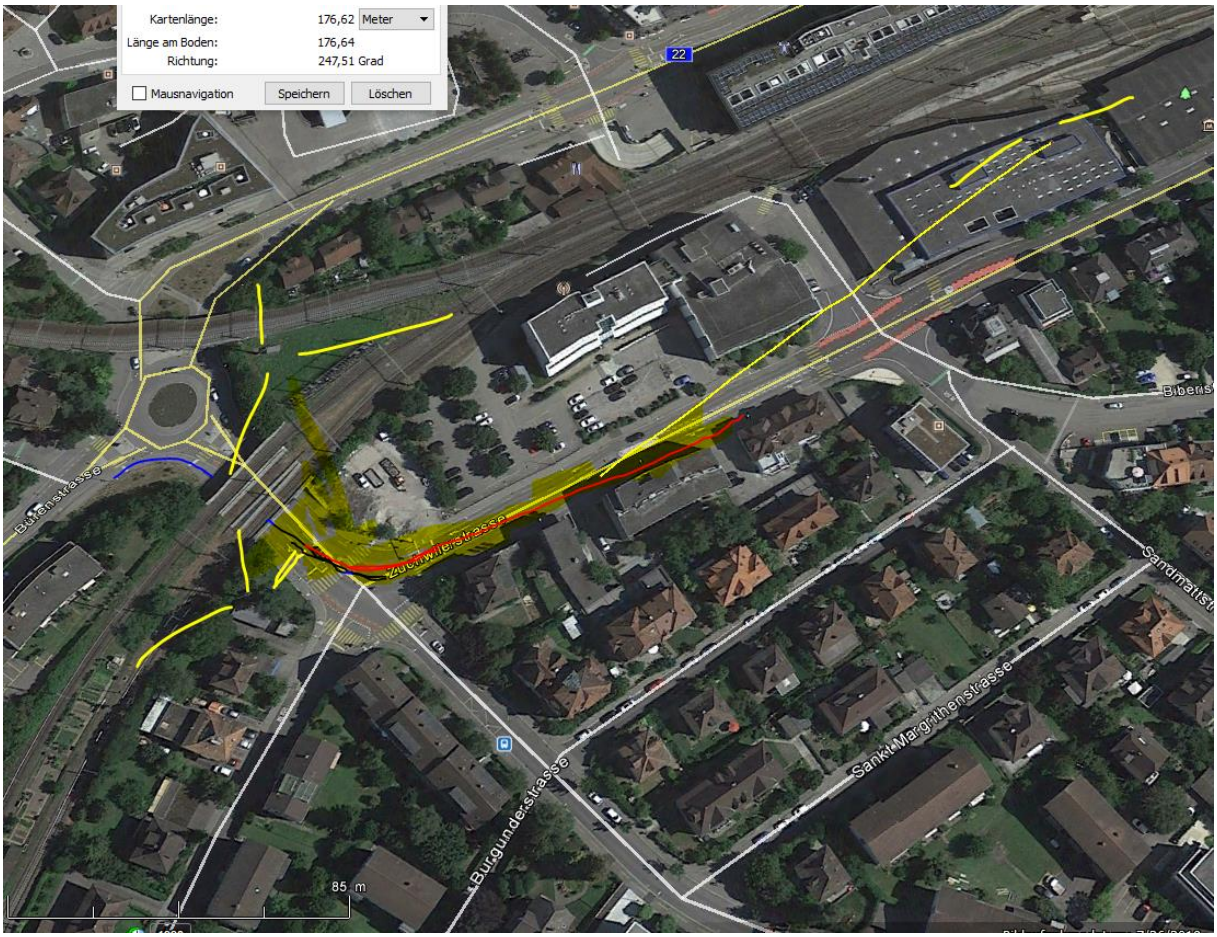

Der Einfluss vom Sender Ost wird verstärkt durch Reflexion an Glasfassade

Street View beenden
JOSEF ZUBER
HOCH
DRUCK
GEBIET

Schöngrünstrasse 24b 4500 Solothurn
12 22
34.29° / 26.63 m
250.41° / 196.89 m
Objekt-Information
Antennenstandorte 3G (UMTS)
Sendeleistung (ERP)
Mittel
2'607'750.000, 1'228'049.000
Antennenstandorte 4G (LTE)
Sendeleistung (ERP)
Gross
2'607'750.000, 1'228'049.000
Zeichnung
196.89 m
Profil erstellen

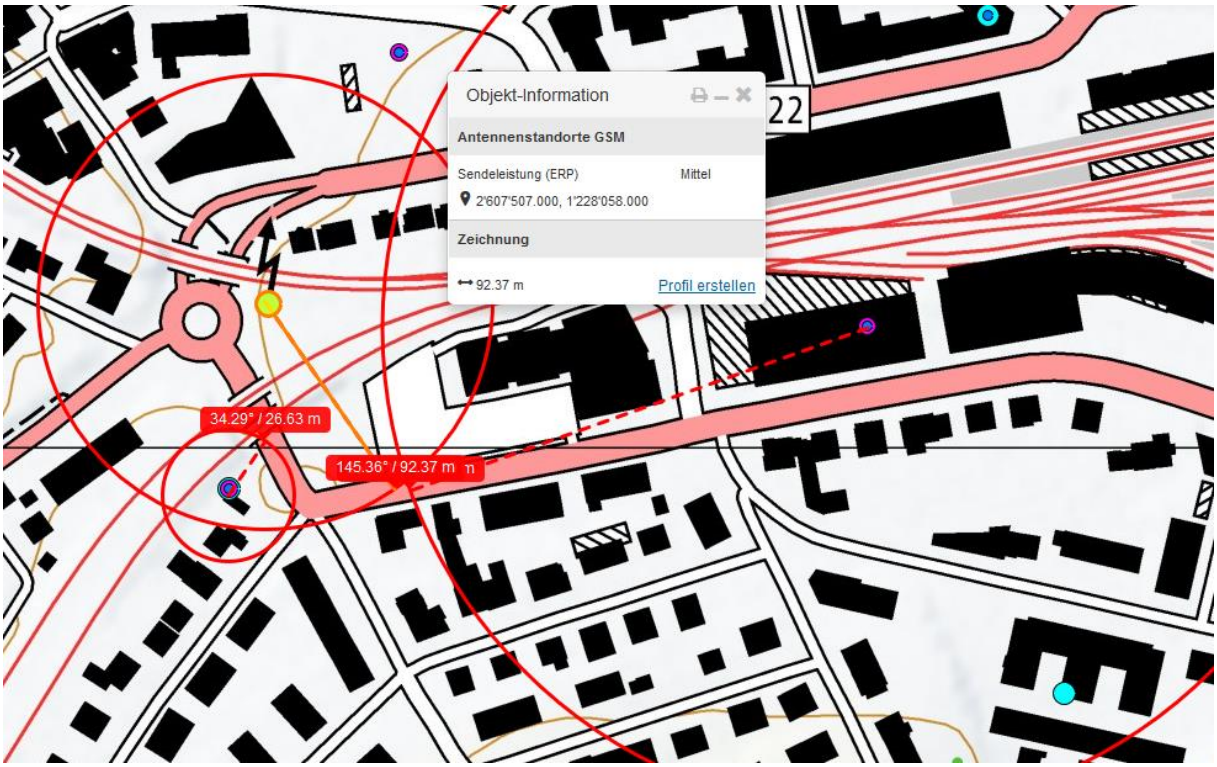

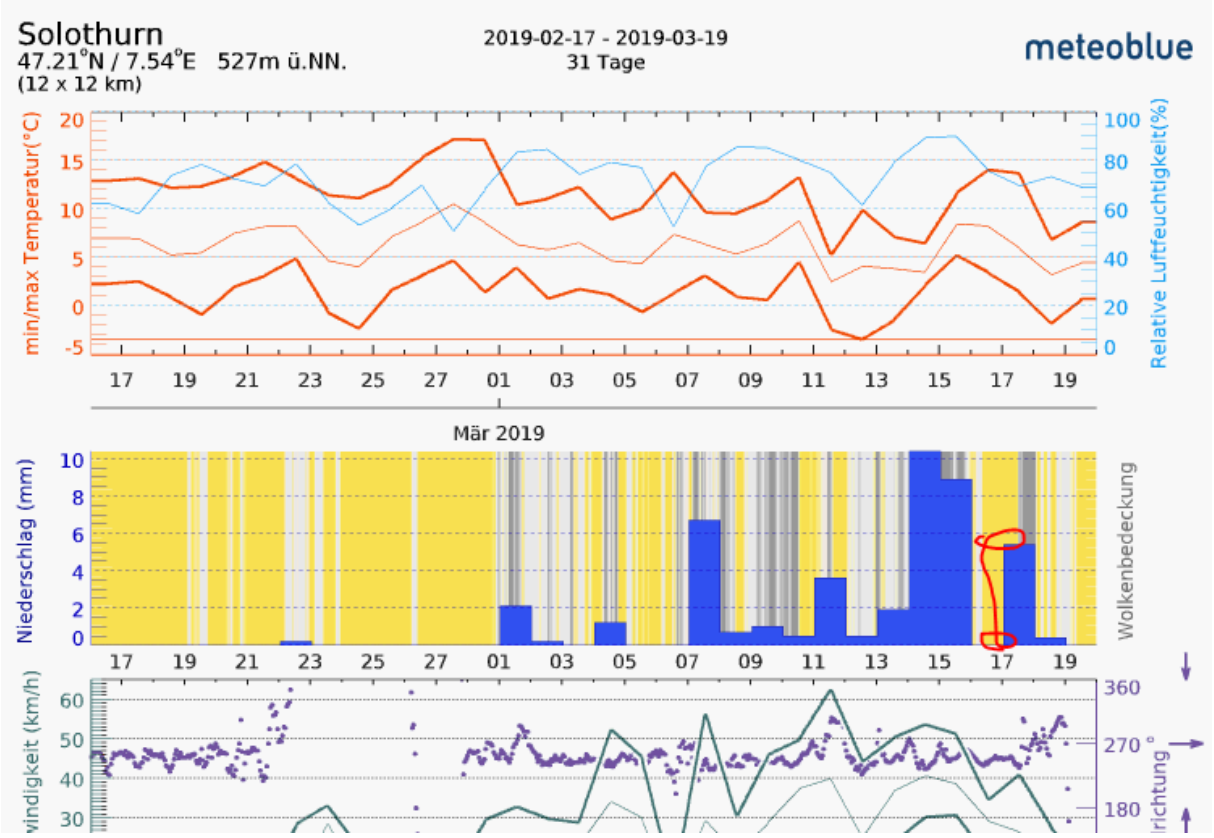

Regen kam erst in der Nacht.