5 Soldaten nach Unfall mit Militärfahrzeug im Spital

In Effretikon im Kanton Zürich ist es am Freitagnachmittag zu einem Unfall gekommen. Involviert war ein Duro des Militärs.

Bildstrecke im Grossformat »

Situation bei Militärpolizei immer geheim.
Ort: Vermutlich eine Überführung der Autobahn.
Hinter Polizei-VW-Bus vermutlich Sender mit SR zur Kreuzung zu sehen.
Duro hier mit Kunststoff-Fenstern hinten, was bei Sendereinfluss tief, wie hier zu sehen ist, vermutlich Wahrnehmungsstörungen auf Fahrer bewirkt:
Duro vermutlich zu schnell in die Kurve für den hohen Schwerpunkt mit 13 vollbepacken Soldaten.

1|4
Ein Duro der Schweizer Armee verunglückte am Freitagnachmittag. 13 Personen waren im Auto. Mehr...
Bild: wintiaktuell.ch
Ein Duro der Schweizer Armee verunglückte am Freitagnachmittag. 13 Personen waren im Auto. Beim Unfall wurden drei Angehörige der Armee am Kopf verletzt. Wie schwer diese Verletzungen sind, ist noch unklar. Zurzeit laufen Abklärungen, wieso das Fahrzeug umkippte. Der Unfall ereignete sich bei Effretikon im Kanton Zürich

Bei einem Unfall mit einem Militär-Duro gab es am Freitagnachmittag mehrere Verletzte. Fünf Soldaten wurden in umliegende Spitäler gebracht. Die restlichen Soldaten wurden in die Kaserne zurückgebracht. Es gab beim Unfall keine Schwerverletzten, wie Armeesprecher Stefan Hofer am Abend bestätigte. Laut einem Leser war das Fahrzeug zur Seite gekippt. Dies bestätigten Bilder von der Unfallstelle. In einer ersten Information hiess es auf Anfrage, dassein Angehöriger der Armee schwer und zwei weitere leicht verletzt wurden.

Noch ist unklar, wie das Fahrzeug verunglückt ist und ob weitere Fahrzeuge involviert waren. 13 Personen waren im Fahrzeug. Ein grosser Teil erlitt einen Schock. Der Unfallhergang ist Gegenstand der Ermittlungen der Militärjustiz. «Im Moment sieht es aus wie ein Selbstunfall», sagt Hofer.

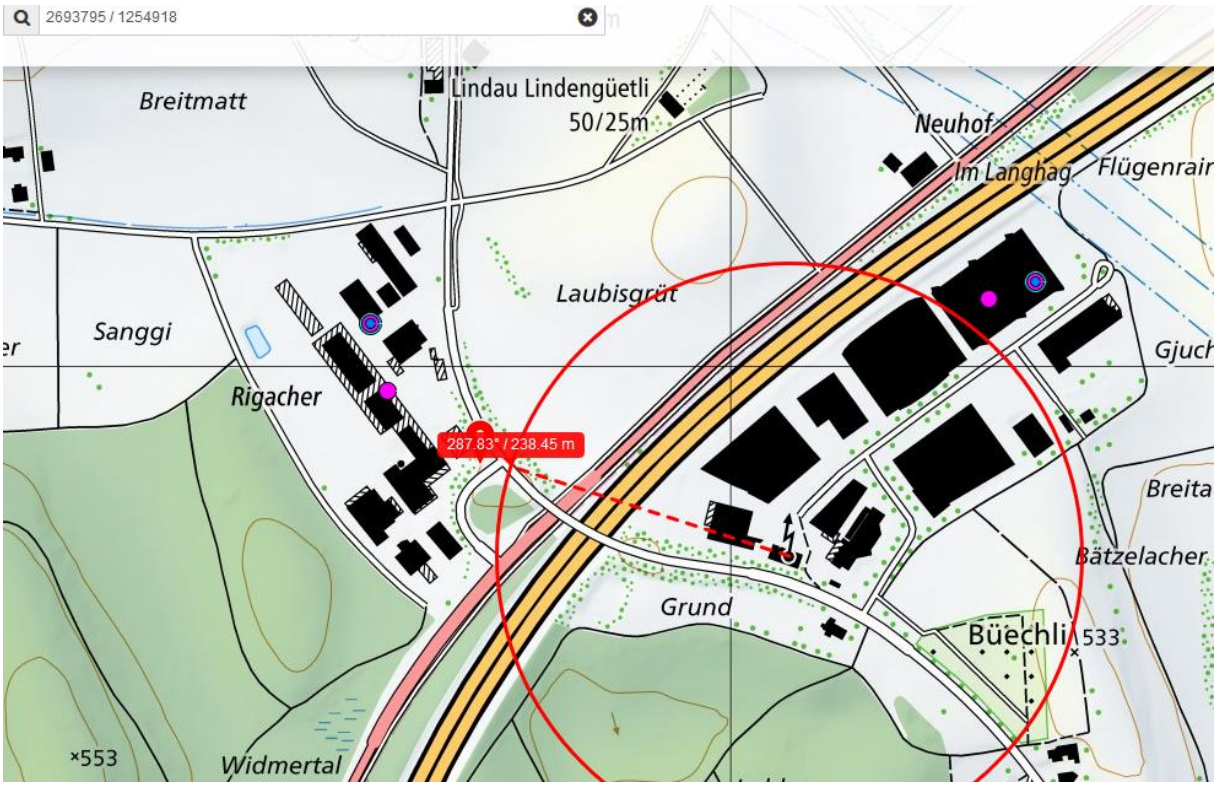
2693795 / 1254918
Breitmatt
Lindau Lindengüetli
50/25m
Neuhof
Im Langhag
Flügenrair
Laubisgrüt
Sanggi
Gjuch
Rigacher
287.83° / 238.45 m
Breita
Bätzelacher
Grund
Büechli
533
×553
Widmertal

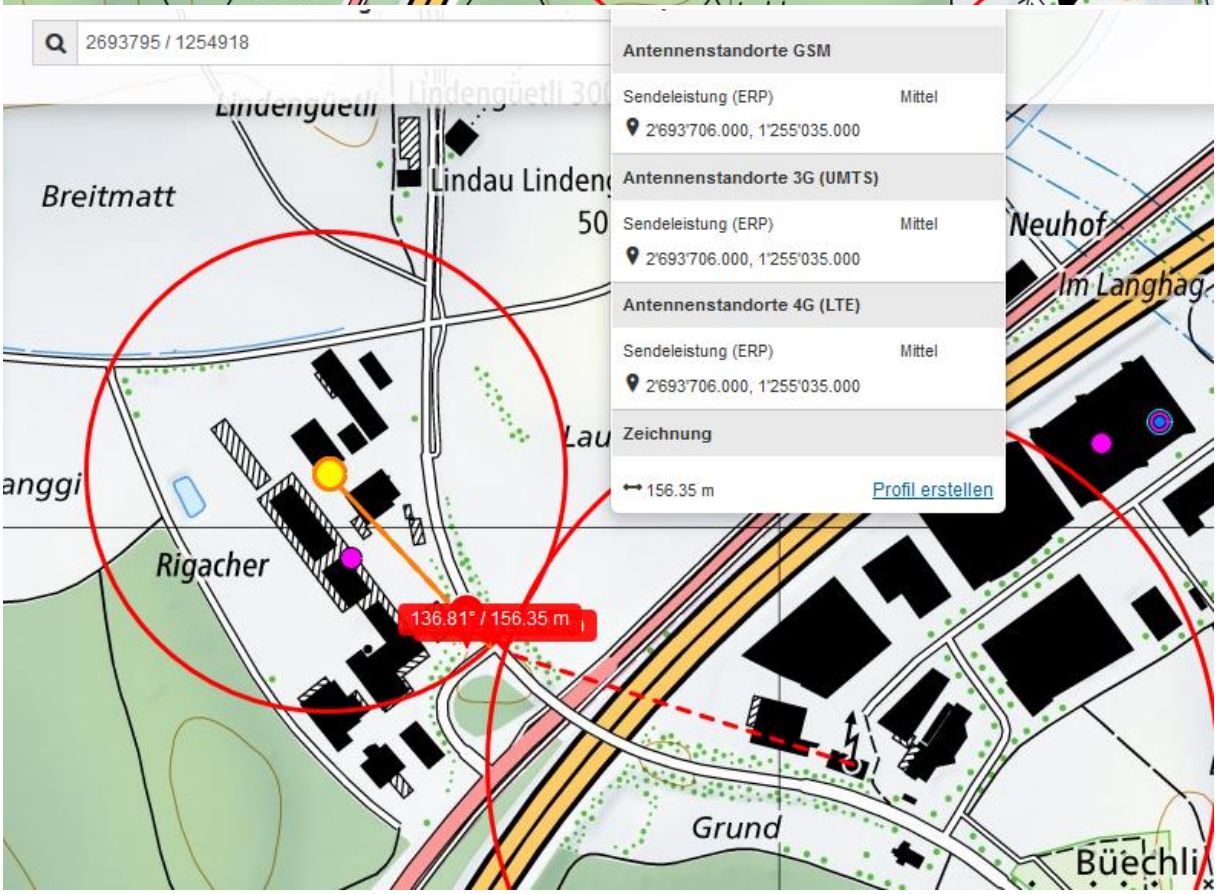
2693795 / 1254918
Antennenstandorte GSM
Sendeleistung (ERP)
Mittel
2'693'706.000, 1'255'035.000
Antennenstandorte 3G (UMTS)
Sendeleistung (ERP)
Mittel
2'693'706.000, 1'255'035.000
Antennenstandorte 4G (LTE)
Sendeleistung (ERP)
Mittel
2'693'706.000, 1'255'035.000
Zeichnung
156.35 m
Profil erstellen
Breitmatt
Neuhof
Im Langhag
Rigacher
136.81° / 156.35 m
Grund
Büechli

Der Sender vom Norden her gesehen, deckt alle Richtungen ab.

Der Sender im Nordosten beim Lagerhaus Pirelli hat gleiche Höhe, hauptstrahl Richtung Autobahnbrücke und Autobahn FR. Süd

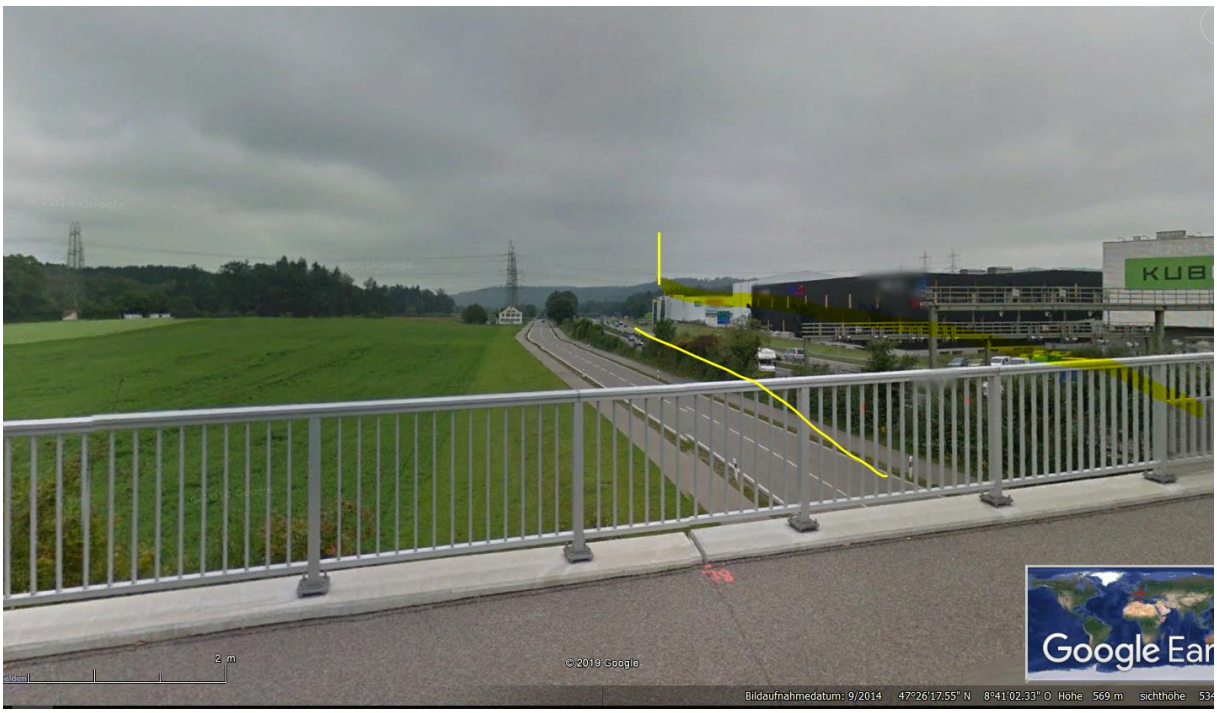

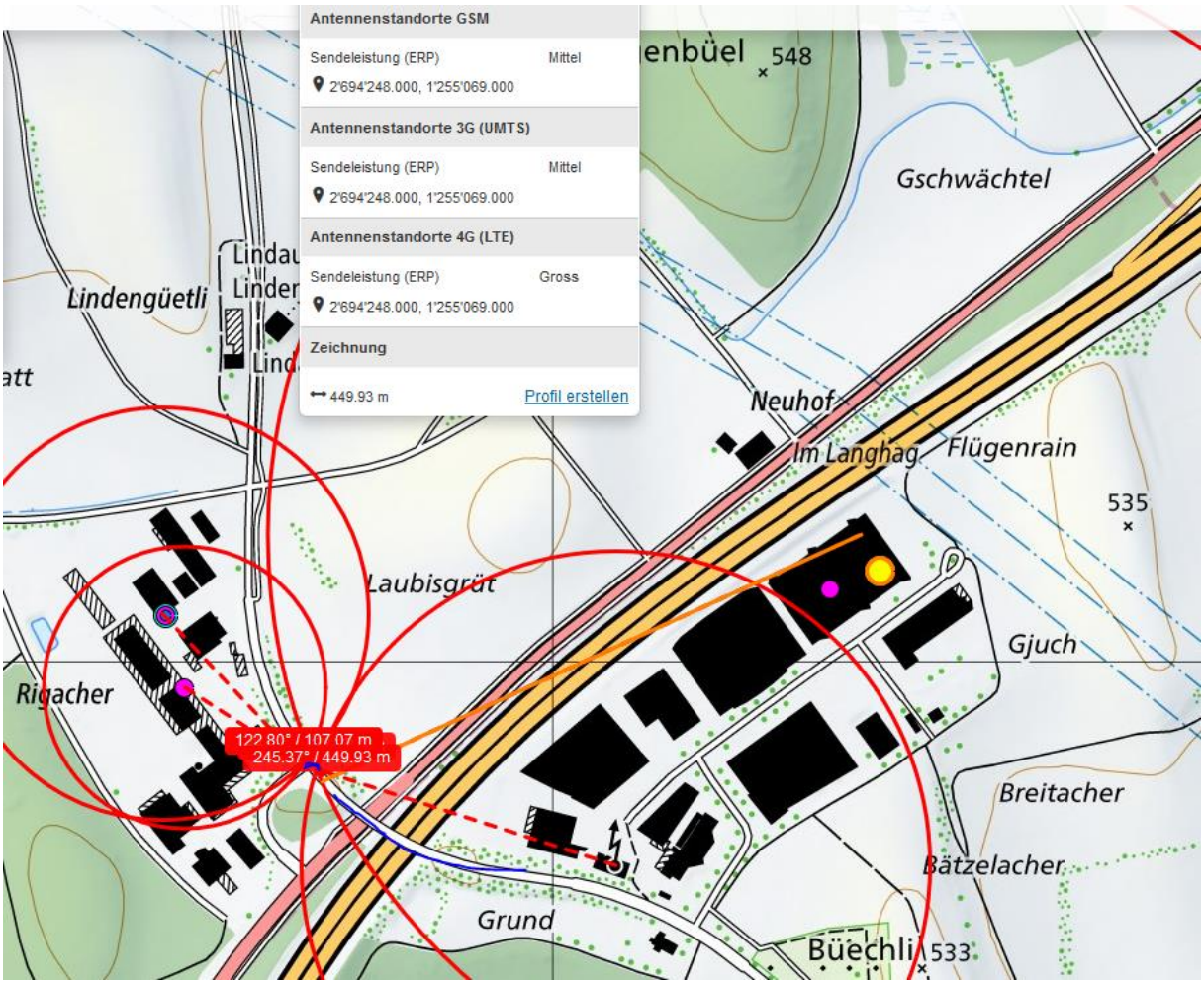

Guten Tag Herr Stettler

Ich konnte ein bisschen knobeln, da der Unfall von der Militärpolizei aufgenommen wurde. Obwohl ich früher mehrmals wöchentlich dort durchgefahren bin, sagten mir die Fotos bezüglich der Örtlichkeit gar nichts. Zum Glück war Tele Züri vor Ort ☺ Hier die Koordinaten: 2693795 / 1254918

Ich wünsche Ihnen noch einen schönen Tag. Freundliche Grüsse Stefan Eichholzer

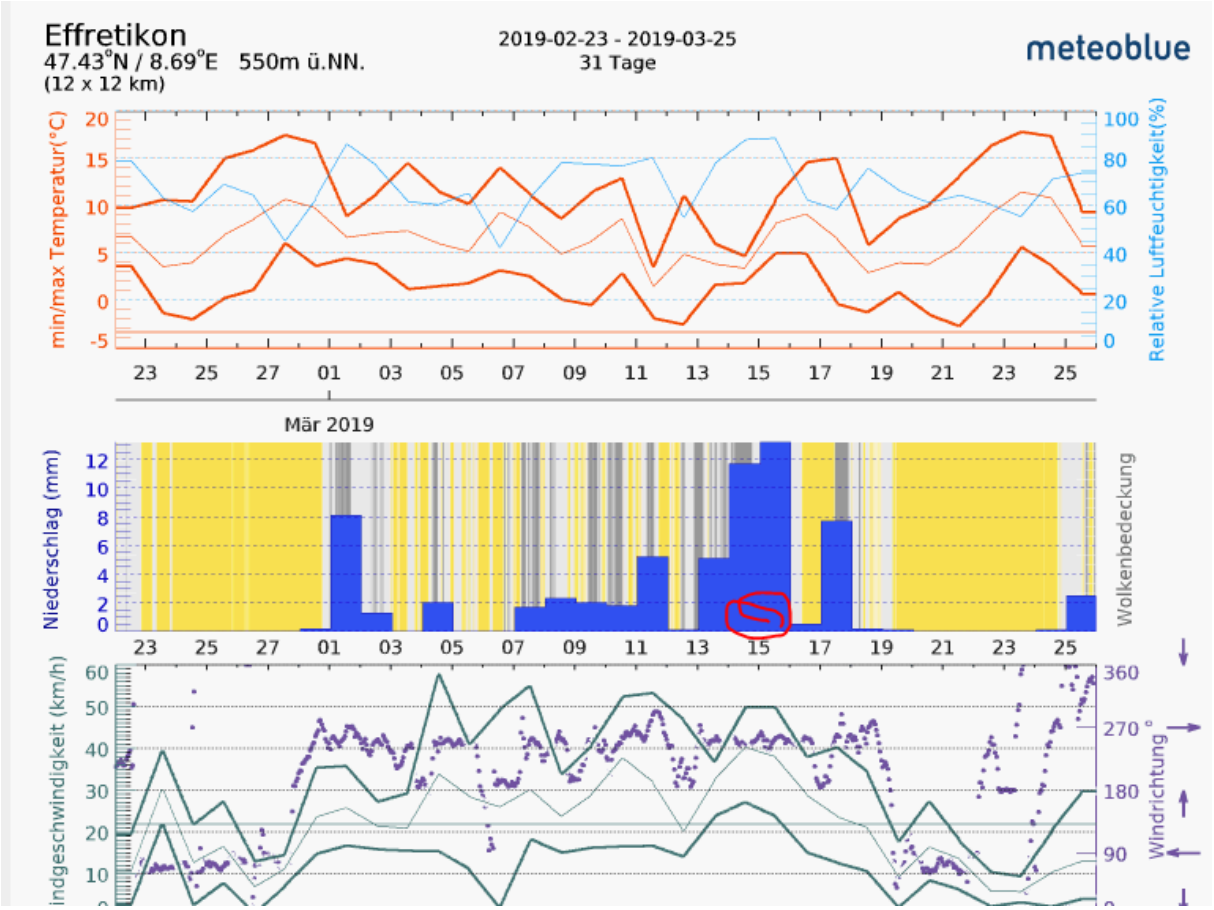

Drei Sendereinflüsse, davon alle auf gleicher Einstrahlhöhe / kompensieren die Witterung / RS _Soldaten operieren vermutlich immer noch an der Müdigkeitsgrenze.