Unfall in Bilten GL - 27-jährige Fahrzeuglenkerin kracht in Gegenverkehr

Am Samstag, 16.03.2019, ca. 12.30 Uhr, ereignete sich bei der Autobahnausfahrt in Bilten eine Kollision zwischen zwei Personenwagen.

Eine 27-jährige Fahrzeuglenkerin aus dem Kanton Zürich bog nach der Autobahnausfahrt Bilten links in Richtung Schänis ab. Dabei übersah Sie ein von Schänis entgegenkommendes Auto und prallte in dieses.

An beiden Fahrzeugen entstand Sachschaden. Verletzt wurde niemand.

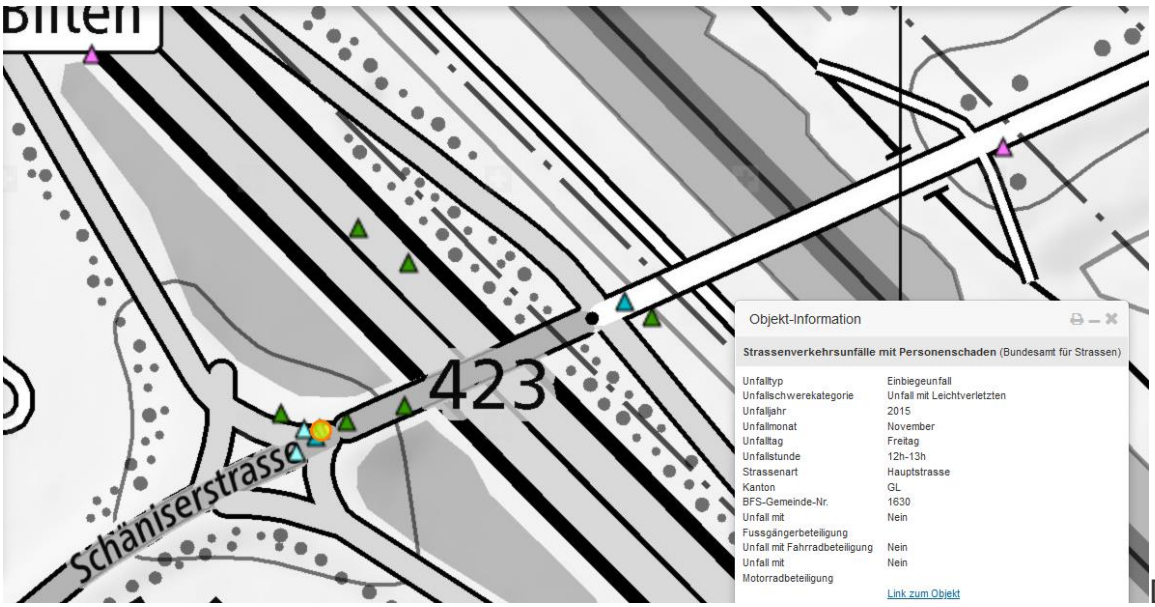

Der Unfall wurde nicht eingetragen...zu viele Unfälle hier.

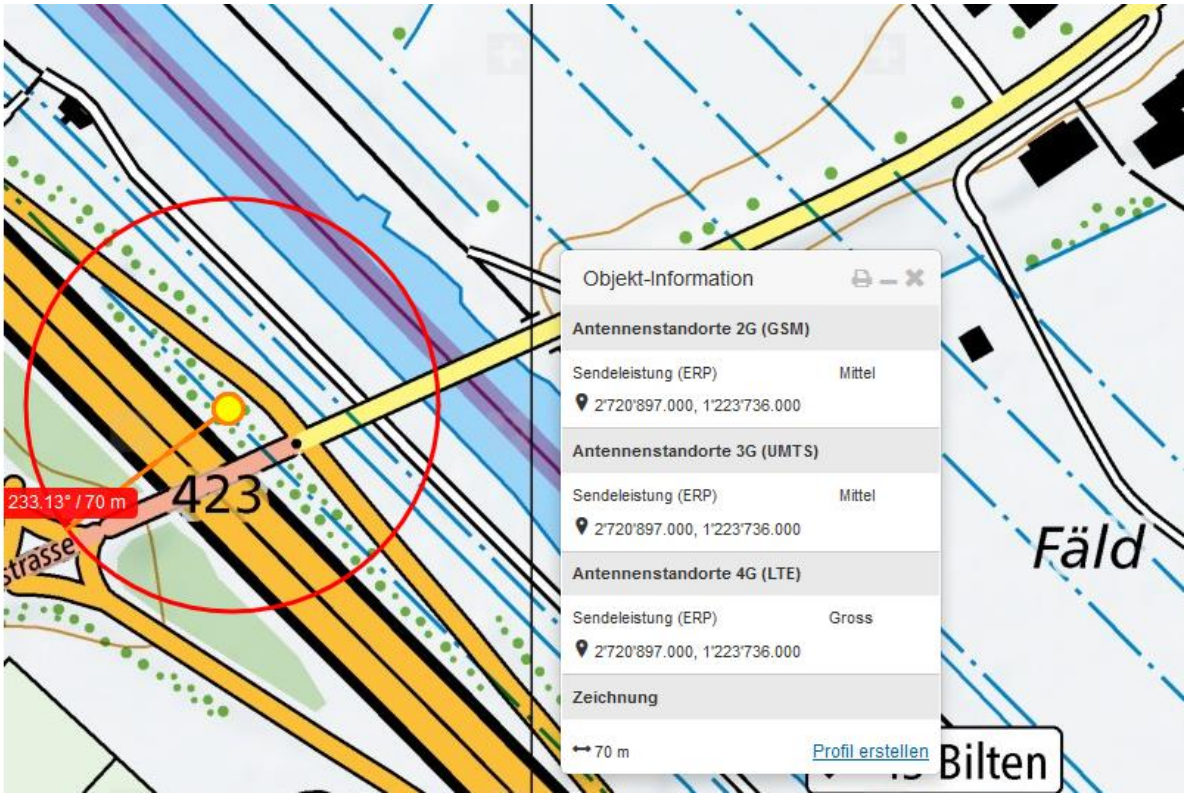
233.13° / 70 m
423
strasse
Fäld
Bilten
Objekt-Information
Antennenstandorte 2G (GSM)
Sendeleistung (ERP) Mittel
2'720'897.000, 1'223'736.000
Antennenstandorte 3G (UMTS)
Sendeleistung (ERP) Mittel
2'720'897.000, 1'223'736.000
Antennenstandorte 4G (LTE)
Sendeleistung (ERP) Gross
2'720'897.000, 1'223'736.000
Zeichnung
70 m
Profil erstellen

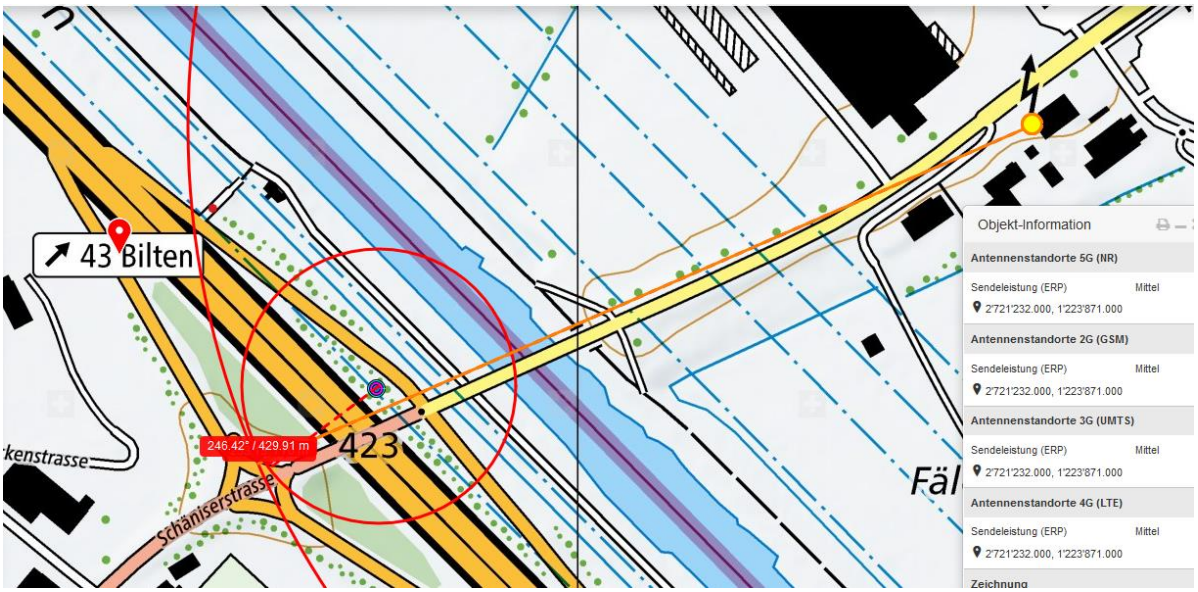
43 Bilten
246.42° / 429.91 m
423
kenstrasse
Schäniserstrasse
Fäl
Objekt-Information
Antennenstandorte 5G (NR)
Sendeleistung (ERP) Mittel
2'721'232.000, 1'223'871.000
Antennenstandorte 2G (GSM)
Sendeleistung (ERP) Mittel
2'721'232.000, 1'223'871.000
Antennenstandorte 3G (UMTS)
Sendeleistung (ERP) Mittel
2'721'232.000, 1'223'871.000
Antennenstandorte 4G (LTE)
Sendeleistung (ERP) Mittel
2'721'232.000, 1'223'871.000
Zeichnung

Sender vom Hochhaus, hoch 80-90° rechts, hohe Transmission durch steile Seitenscheibe

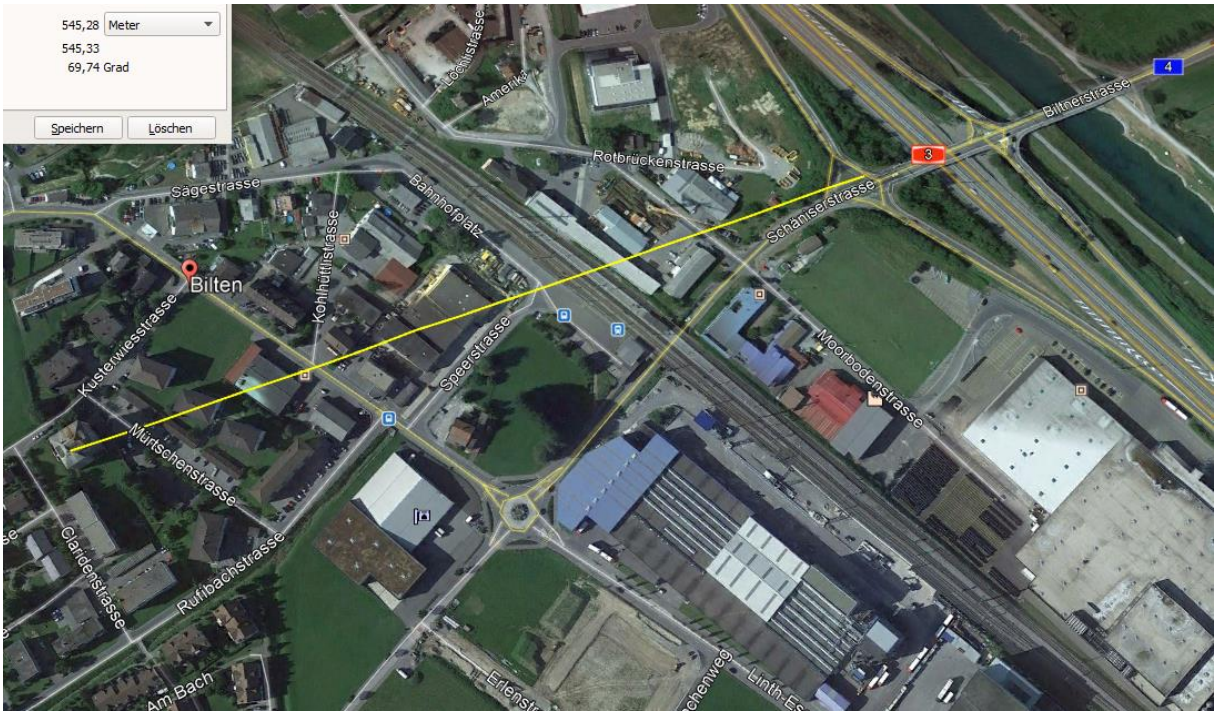

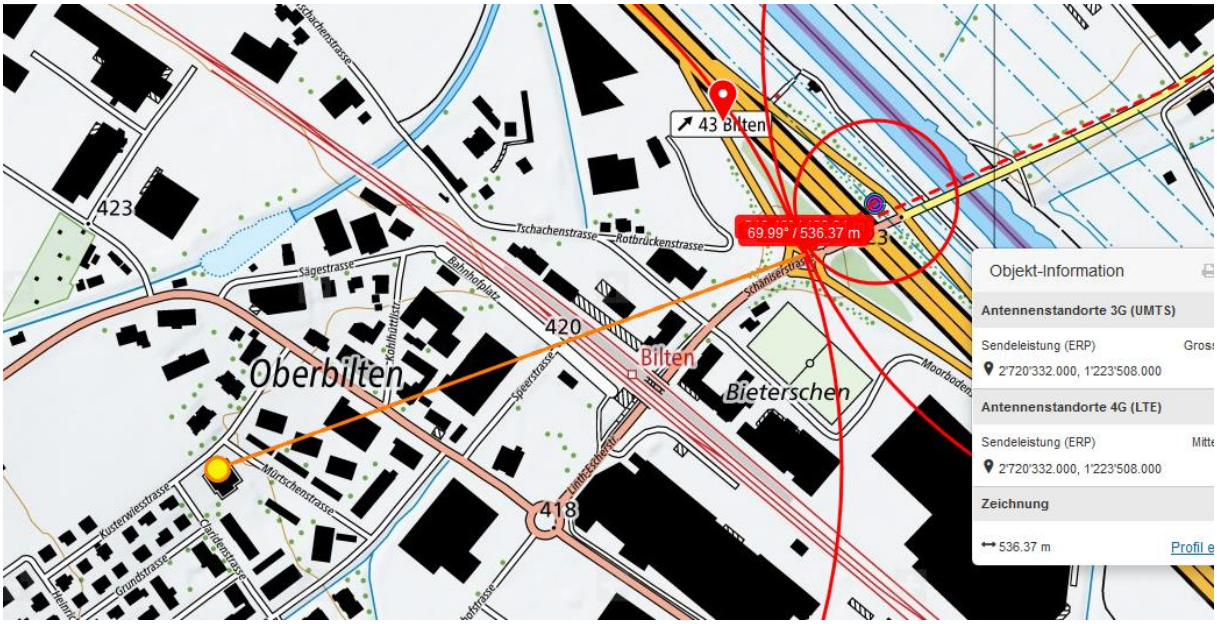

Die Vegetation ist gemäss Bild nun restlos entfernt.

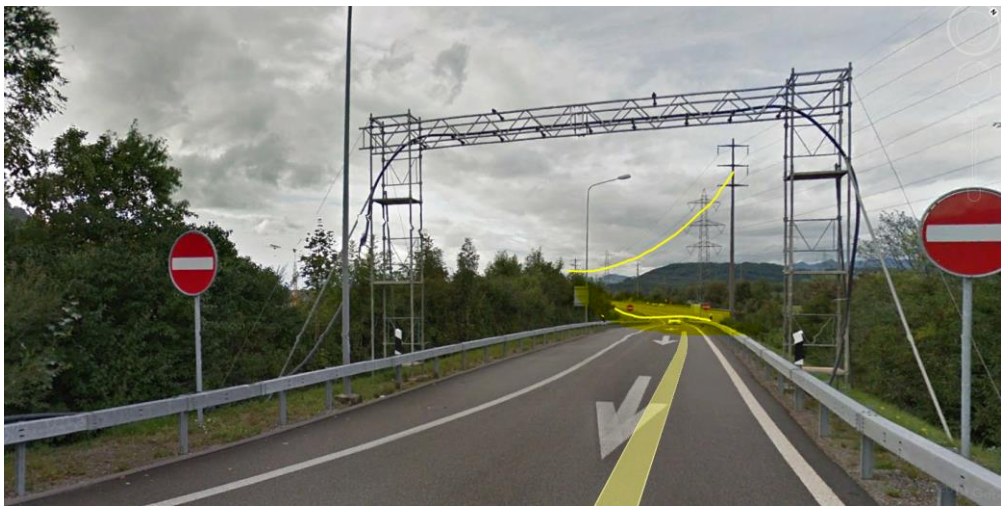

Hier querte die Verursacherin die Hochspannungsleitung Ebene 5

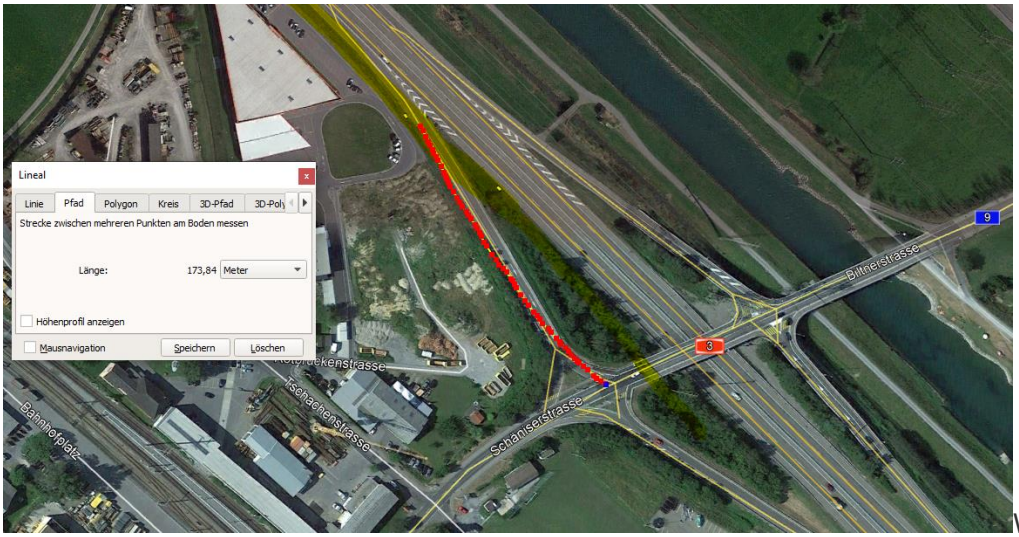

Wetter trocken, gemäss Polizeibild

Zum Verständnis der neurologischen Abläufe bei solchen Unfällen:

Niels Kuster et al. **NFP 57** http://www.snf.ch/SiteCollectionDocuments/nfp/nfp57/nfp57_synthese_d.pdf Mobilfunk bewirkt Veränderungen der Hirnströme

«Der unklare Unfall in der Verkehrsmedizin» (AGU-Seminar 2015) Dr. Ulfert Grimm Fachbereich Verkehrsmedizin Institut für Rechtsmedizin St.Gallen http://agu.ch/1.0/pdf/agu-seminar15.pdf

«Wirkungen des Mobil- und Kommunikationsfunks» Eine Schriftenreihe der Kompetenzinitiative zum Schutz von Mensch, Umwelt und Demokratie e.V.

https://www.diagnose-funk.org/publikationen/dokumente-downloads/kompetenzinitiative-broschuerenreihe

Wirkungen von Elektrosmog auf Verkehrsunfälle: https://www.hansuelistettler.ch/elektrosmog/elektrosmog-im-verkehr/studie

Zum Thema Herzrhytmus hat Prof. Magda Havas, Trent University, publiziert https://magdahavas.com/pick-of-the-week-24-microwave-radiation-affects-the-heart/

Hansueli Stettler.Bauökologie.Funkmesstechnik.Lindenstrasse 132.9016 St.Gallen.www.hansuelistettler.ch.info@hansuelistettler.c