Ittigen: Drei Verletzte nach Selbstunfall

2. Mai 2019

Am Donnerstagnachmittag ist in Ittigen ein Auto im Bereich einer Baustelle verunfallt. Drei Personen wurden verletzt und in Spitäler gebracht. Es kam zu Verkehrsbehinderungen. Die Kantonspolizei Bern untersucht den Unfall.

Am Donnerstag, 2. Mai 2019, kurz vor 1610 Uhr, wurde der Kantonspolizei Bern gemeldet, dass es in Ittigen zu einem Verkehrsunfall gekommen sei. Gemäss aktuellen Erkenntnissen war ein Auto auf der Zulligerstrasse von Ittigen herkommend in Richtung Zollikofen unterwegs. Bei der Verzweigung Zulligerstrasse/Grauholzstrasse fuhr das Auto in der Folge quer über beide Fahrspuren der Grauholzstrasse, prallte danach in die Abschrankung einer Baustelle auf der gegenüberliegenden Strassenseite und kollidierte schliesslich mit einem Baustellenfahrzeug.

Die Lenkerin des Autos wurde eingeklemmt und durch ein Ambulanzteam aus dem Fahrzeug befreit. Sie und der Beifahrer wurden verletzt ins Spital gebracht. Eine Mitarbeiterin eines privaten Verkehrsdienstes, die bei der Baustelle im Einsatz stand, war zuvor durch das Auto erfasst worden. Auch sie wurde verletzt und ins Spital gebracht.

Infolge der Unfallarbeiten wurde die Grauholzstrasse zunächst ganz und danach teilweise gesperrt. Die Feuerwehr Ittigen richtete eine lokale Umleitung ein. Es kam zu Verkehrsbehinderungen in beide Richtungen. Die Kantonspolizei Bern hat Ermittlungen zum genauen Unfallhergang aufgenommen.

(dal)

https://www.police.be.ch/police/de/index/medien/medien.meldungNeu.html/police/de/meldungen/police/news/2019/05/20190502_1748_ittigen_drei_verletztenachselbstunfall

Zulligerstrasse 5 3063 Ittigen
572
ppelisacker
35.08° / 93.34 m
Objekt-Information
Antennenstandorte 3G (UMTS)
Sendeleistung (ERP)
Mittel
2'603'054.000, 1'203'445.000
Antennenstandorte 4G (LTE)
Sendeleistung (ERP)
Gross
2'603'054.000, 1'203'445.000
Zeichnung
93.34 m
Profil erstellen

Street View beenden
© 2018 Google
© 2019 Google
© 2009 GeoBasis-DE/BKG
Google Earth
46°58'56.12" N 7°28'46.23" O Höhe 573 m Sichthöhe 576 m

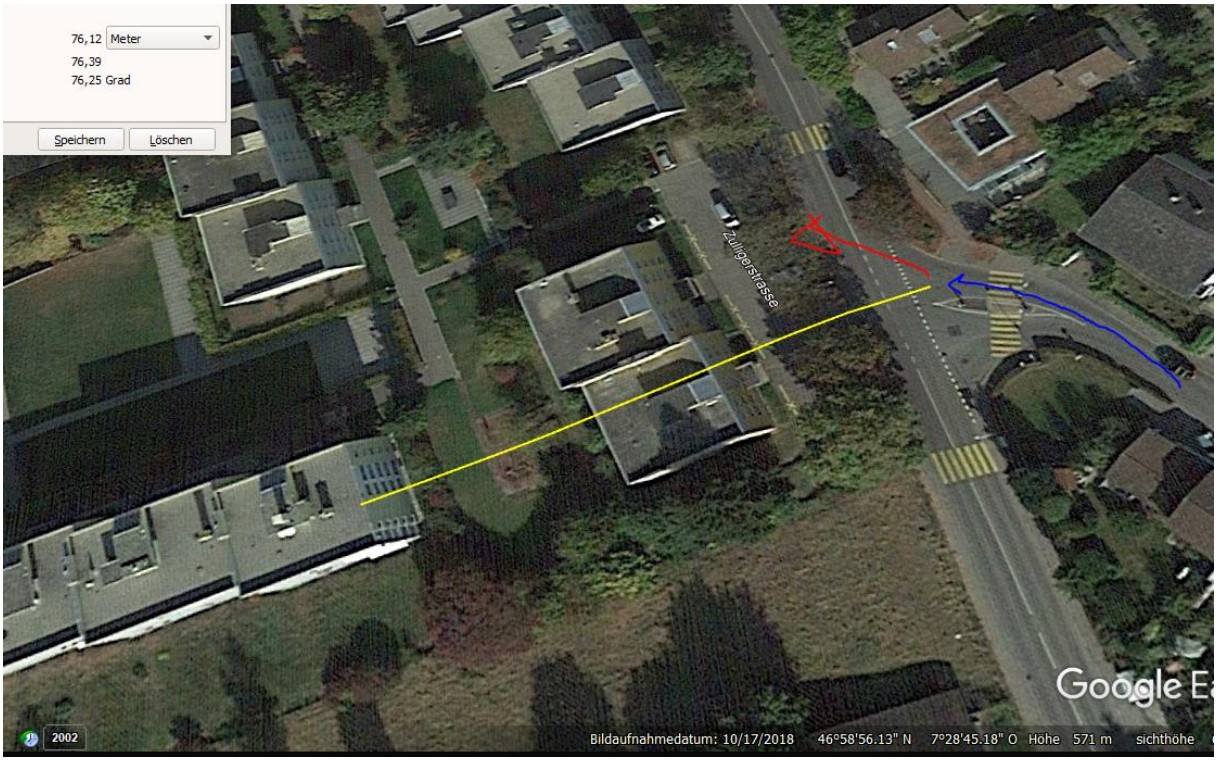

Zeitpunkt, Besetzung und Unfall-Ablauf, lassen vermuten, dass die Insassen eher ältere Personen waren.

Zum Verständnis der neurologischen Abläufe bei solchen Unfällen:

Niels Kuster et al. NFP 57
http://www.snf.ch/SiteCollectionDocuments/nfp/nfp57/nfp57_synthese_d.pdf

«Der unklare Unfall in der Verkehrsmedizin» (AGU-Seminar 2015)

Dr. Ulfert Grimm Fachbereich Verkehrsmedizin Institut für Rechtsmedizin St.Gallen

http://agu.ch/1.0/pdf/agu-seminar15.pdf

https://www.hansuelistettler.ch/elektrosmog/elektrosmog-im-verkehr/einleitung

«Wirkungen des Mobil- und Kommunikationsfunks», eine Schriftenreihe der Kompetenzinitiative zum Schutz von Mensch, Umwelt und Demokratie e.V. :

https://www.diagnose-funk.org/publikationen/dokumente-downloads/kompetenzinitiative-broschuerenreihe

Hansueli Stettler.Bauökologie.Funkmesstechnik.Lindenstrasse 132.9016 St.Gallen.www.hansuelistettler.ch.info@hansuelistettler.ch