Personenwagenlenker verursacht Selbstunfall – Lenker verletzt

Pratteln BL. Am Freitagabend, den 22. März 2019, kurz vor 19.30 Uhr, verursachte ein Personenwagenlenker in der Baslerstrasse in Pratteln BL einen Selbstunfall. Der Lenker wurde dabei verletzt.

Gemäss den bisherigen Erkenntnissen der Polizei Basel-Landschaft fuhr der 60-jährige Personenwagenlenker, in der Baslerstrasse in Pratteln BL Richtung Muttenz. Kurz nach Einmündung Neumattstrasse fuhr er, aus bisher nicht restlos geklärten Gründen, über die Gegenfahrbahn und kollidierte folglich mit einem korrekt parkierten Personenwagen. Durch den Aufprall wurde eine Kettenreaktion ausgelöst, wobei insgesamt drei parkierte Personenwagen beschädigt wurden.

Der Personenwagenlenker wurde beim Unfall verletzt und musste durch die Sanität in ein Spital gebracht werden.

Das massiv beschädige Auto des Unfallverursachers musste durch ein Abschleppunternehmen aufgeladen und abtransportiert werden.

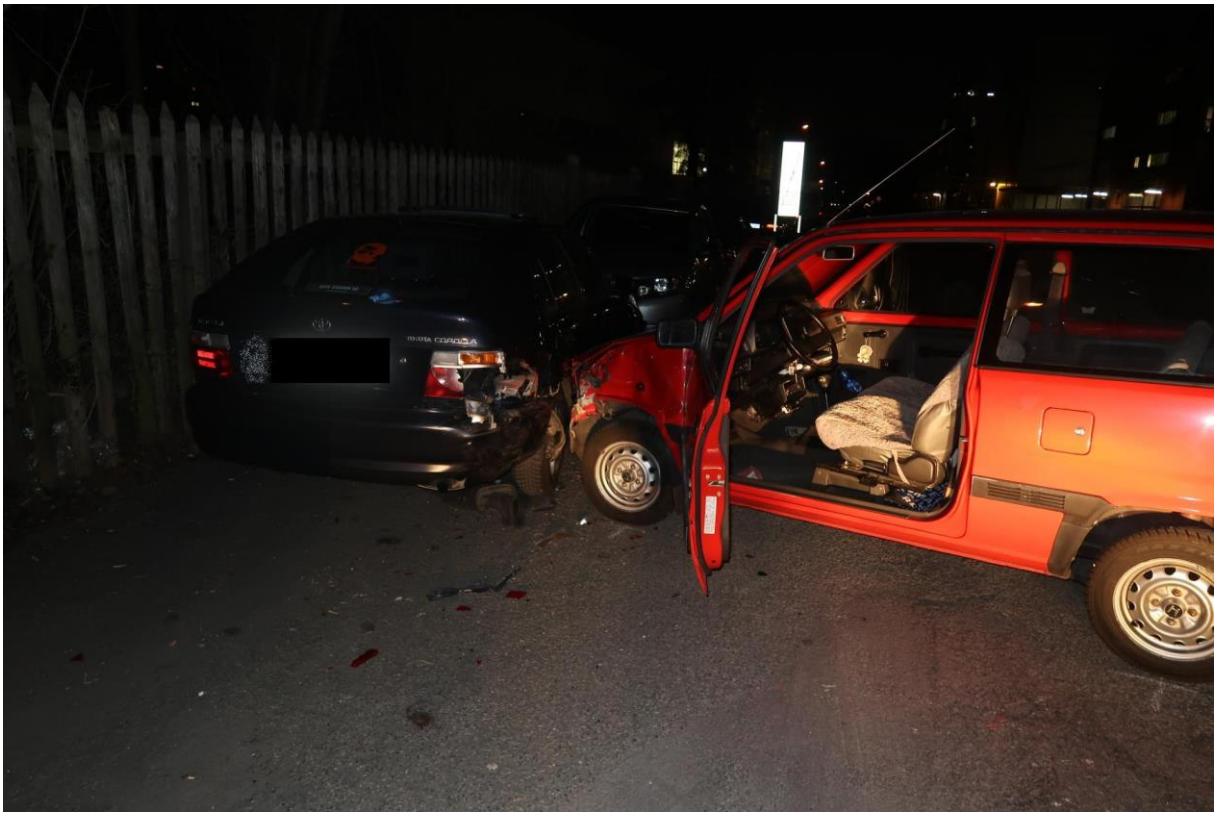

Fahrzeug scheint ein Honda-Kombi zu sein.

https://www.baselland.ch/politik-und-behorden/direktionen/sicherheitsdirektion/polizei/polizeimeldungen/personenwagenlenker-verursacht-selbstunfall-lenker-verletzt

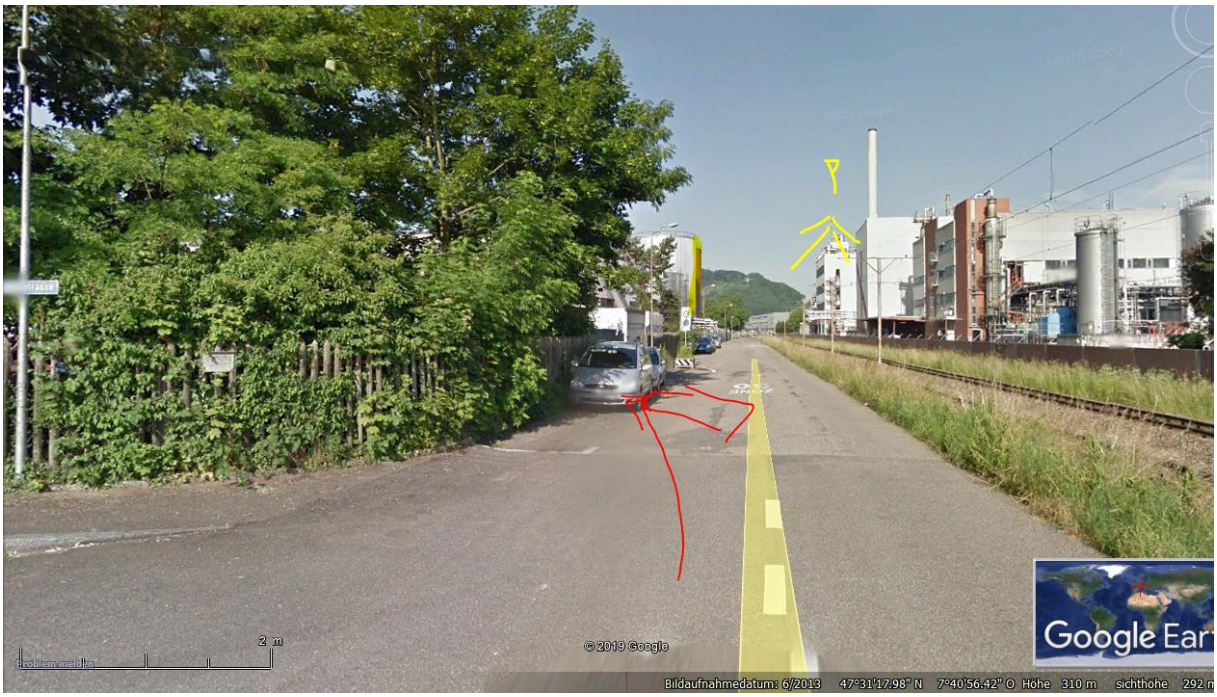

Möglicherweise auch beim Einbiegen von der Neumattstrasse her nicht gerade gelenkt. Sender somit von links

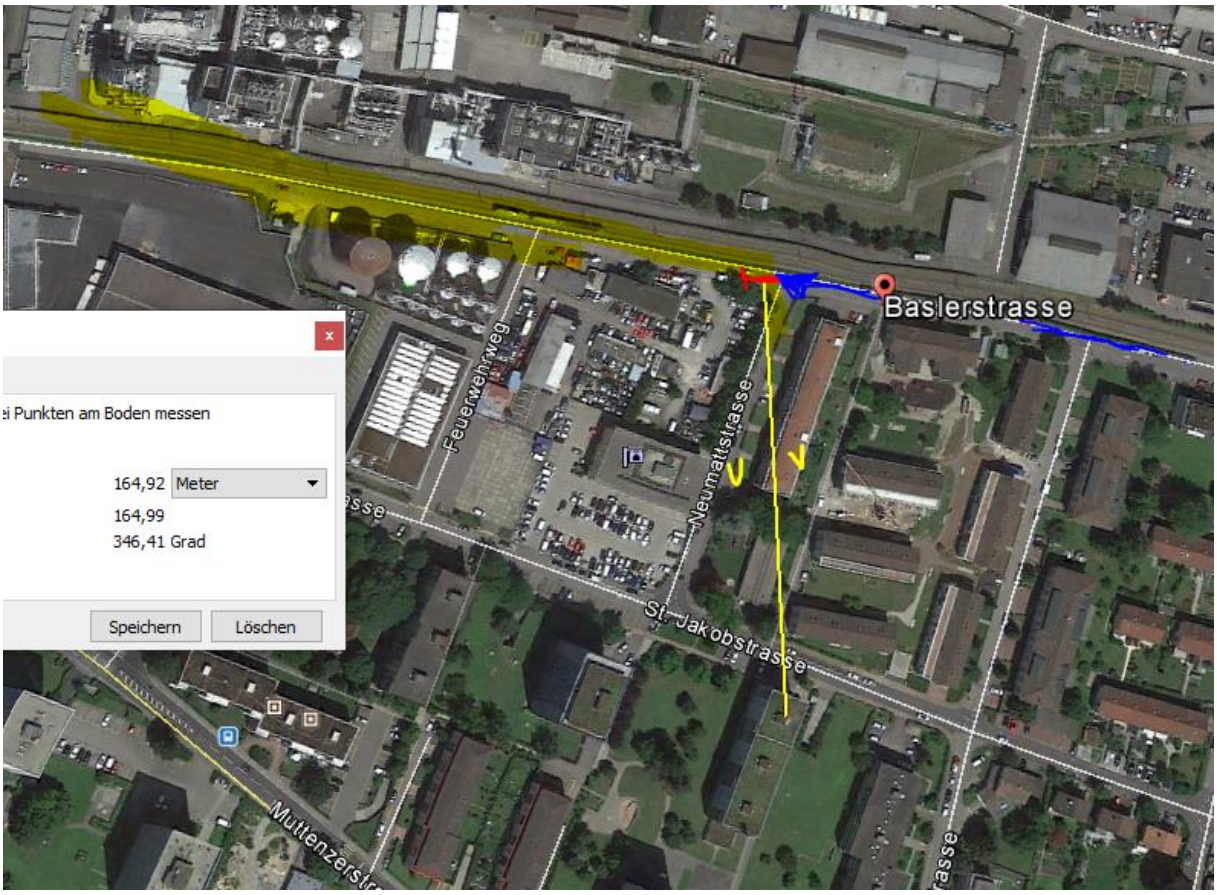

Bei der Variante Einmünden von Neumattstrasse vorher starker Einfluss von hinten.

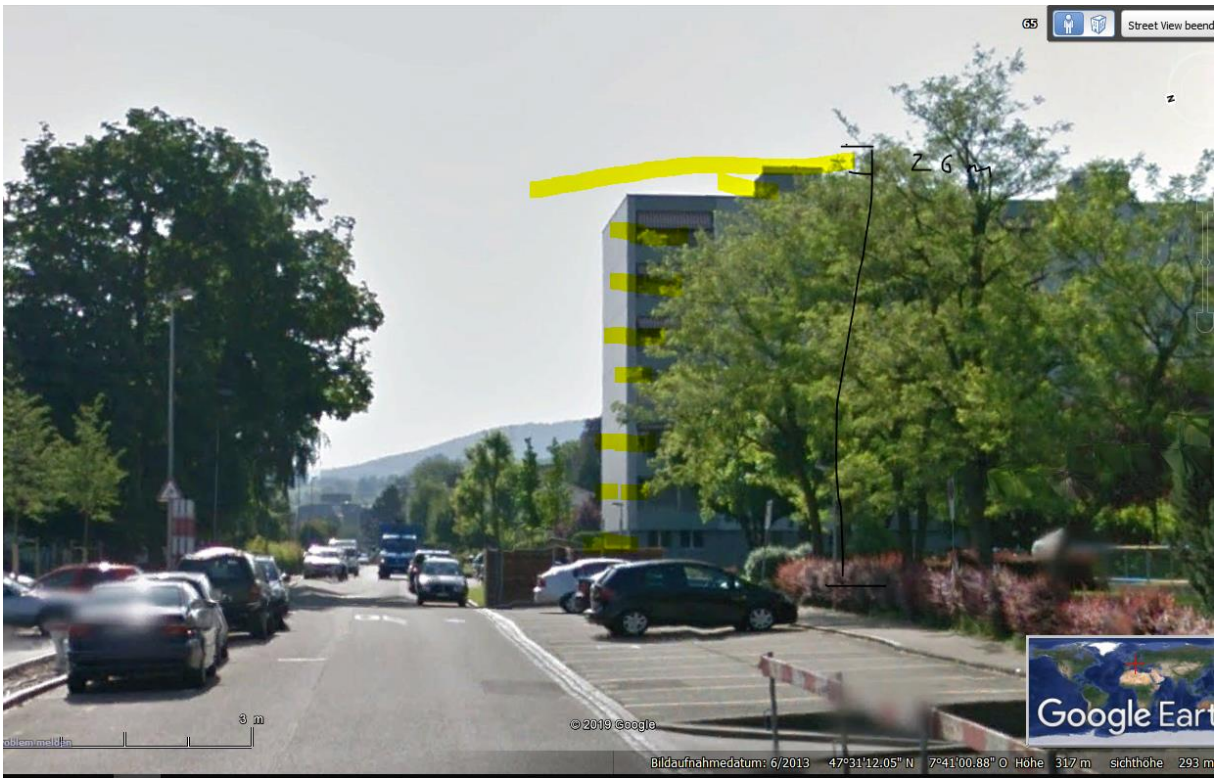

Street view fast überall unterdrückt, von hier aus Höhe sichtbar. 26 m