Nidau / Zeugenaufruf: Velofahrerin bei Sturz verletzt

Am Freitag, 24. Mai 2019, gegen 1840 Uhr, wurde der Kantonspolizei Bern gemeldet, dass es in Nidau auf der Dr. Schneider-Strasse zu einem Unfall mit einer Velofahrerin gekommen sei. Gemäss aktuellen Erkenntnissen war die Velofahrerin vom Balainenweg herkommend auf der Dr. Schneider-Strasse in Richtung Aarbergstrasse unterwegs gewesen, als sie auf Höhe Mittelstrasse von einem hellen Auto überholt wurde.

Kurze Zeit später kam die Velofahrerin aus noch zu klärenden Gründen zu Fall. Sie wurde beim Sturz verletzt und nach der Erstbetreuung vor Ort durch ein Ambulanzteam ins Spital gebracht.

Die Kantonspolizei Bern hat Ermittlungen zur Klärung des genauen Unfallhergangs aufgenommen und sucht Zeugen. Personen, die sachdienliche Angaben zum Unfall machen können, insbesondere die Lenkerin oder der Lenker des hellen Autos, werden gebeten, sich unter der Telefonnummer +41 32 324 85 31 zu melden.

(sw)

https://www.police.be.ch/police/de/index/medien/medien.meldungNeu.html/police/de/meldungen/police/news/2019/05/20190525_1140_nidau_zeugenaufrufvelofahrerinbeisturzverletzt

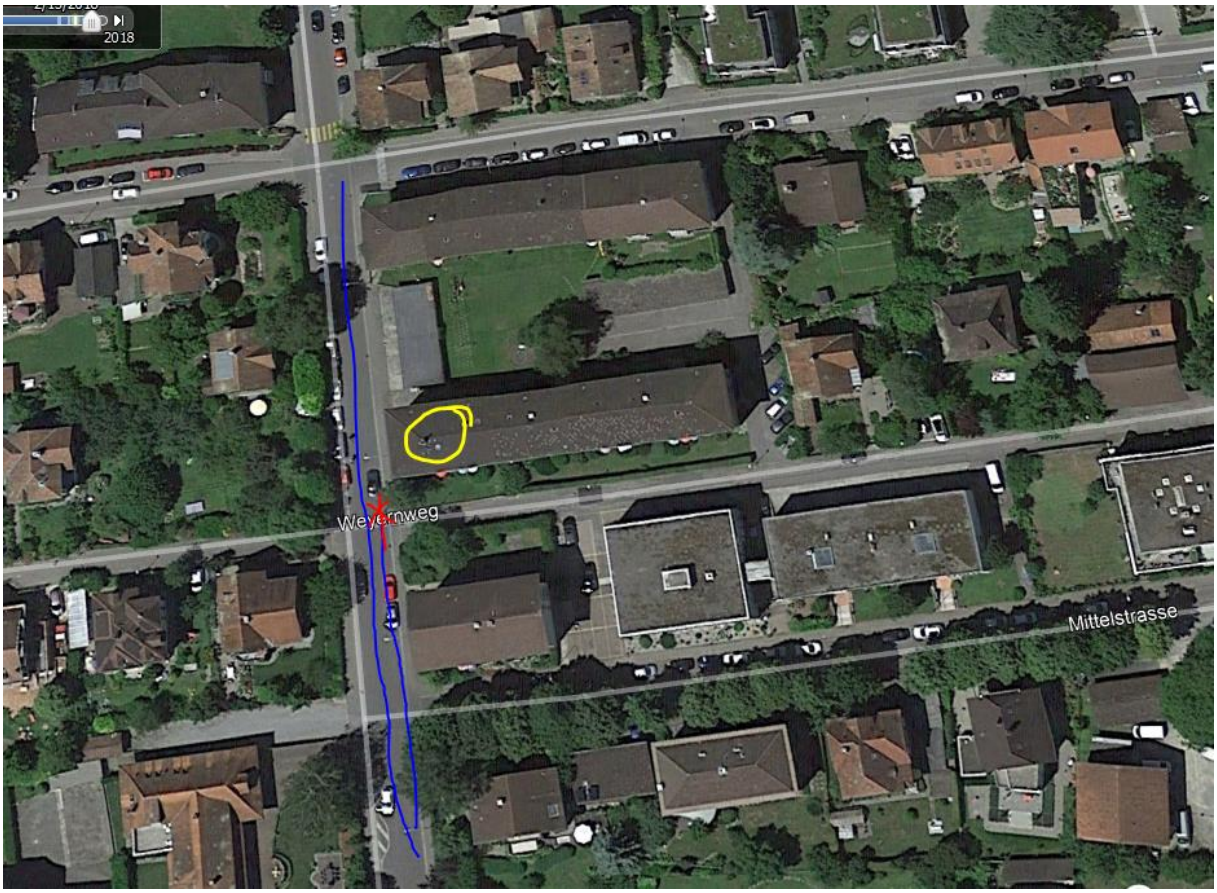

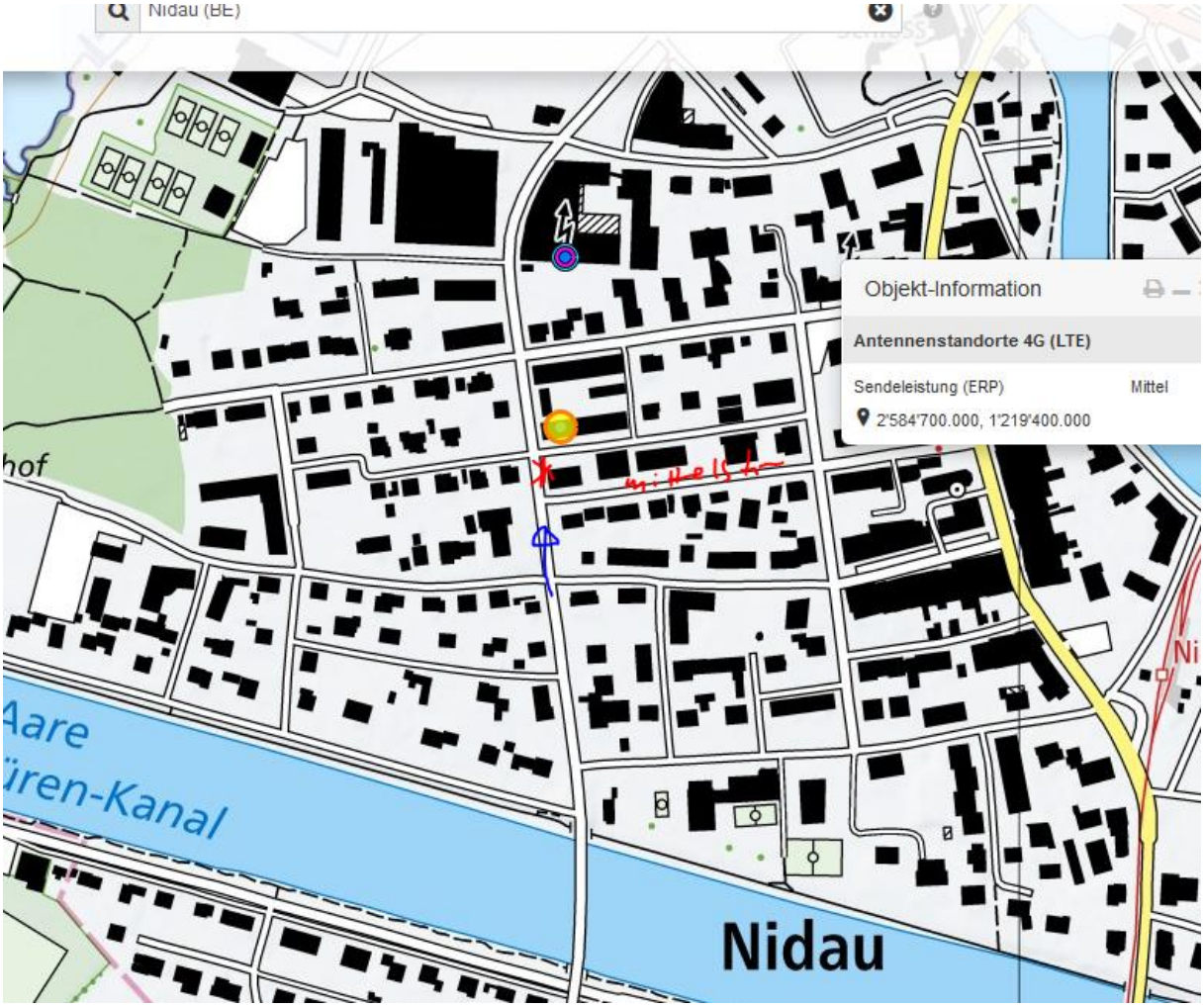
Nidau (BE)
Objekt-Information
Antennenstandorte 4G (LTE)
Sendeleistung (ERP)
Mittel
2'584'700.000, 1'219'400.000
Aare
ären-Kanal
Nidau

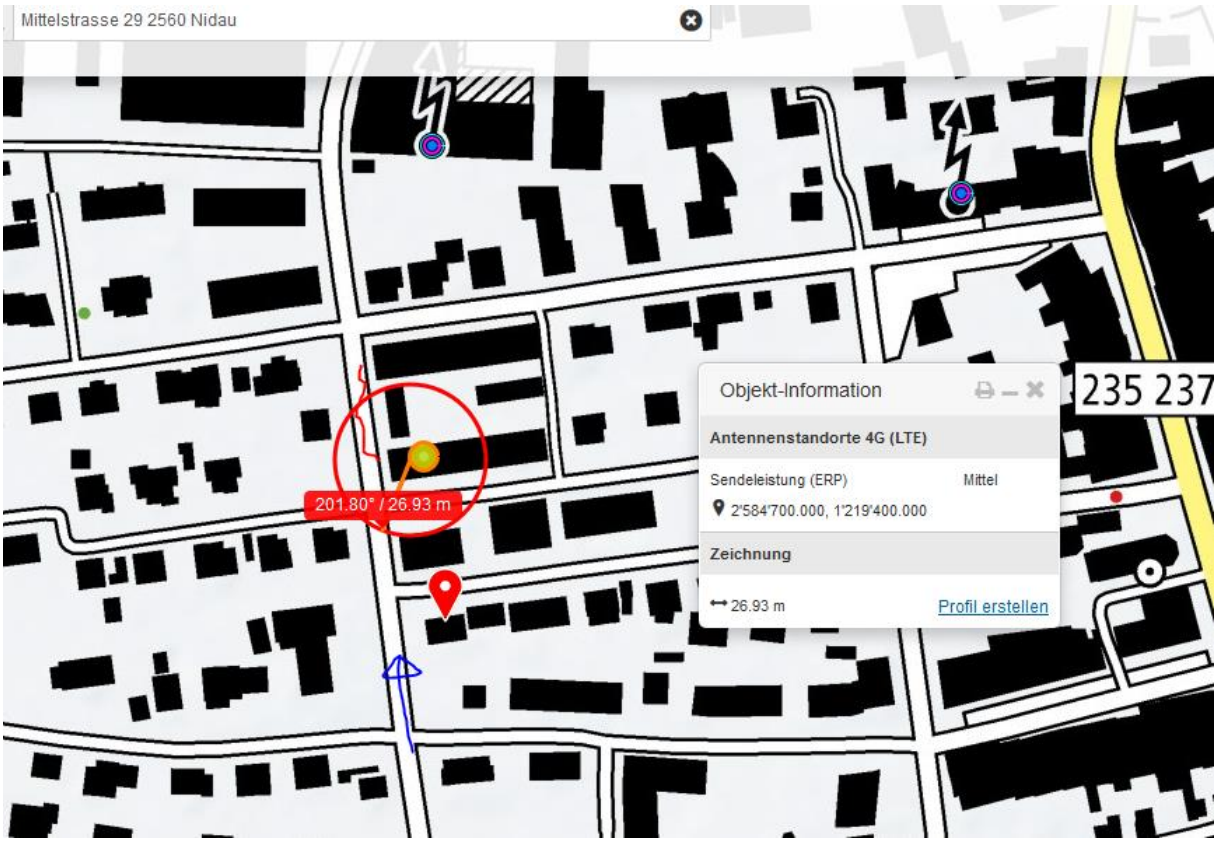
Mittelstrasse 29 2560 Nidau
201.80° / 26.93 m
Objekt-Information
Antennenstandorte 4G (LTE)
Sendeleistung (ERP)
Mittel
2'584'700.000, 1'219'400.000
Zeichnung
26.93 m
Profil erstellen
235 237

Die Post
Police

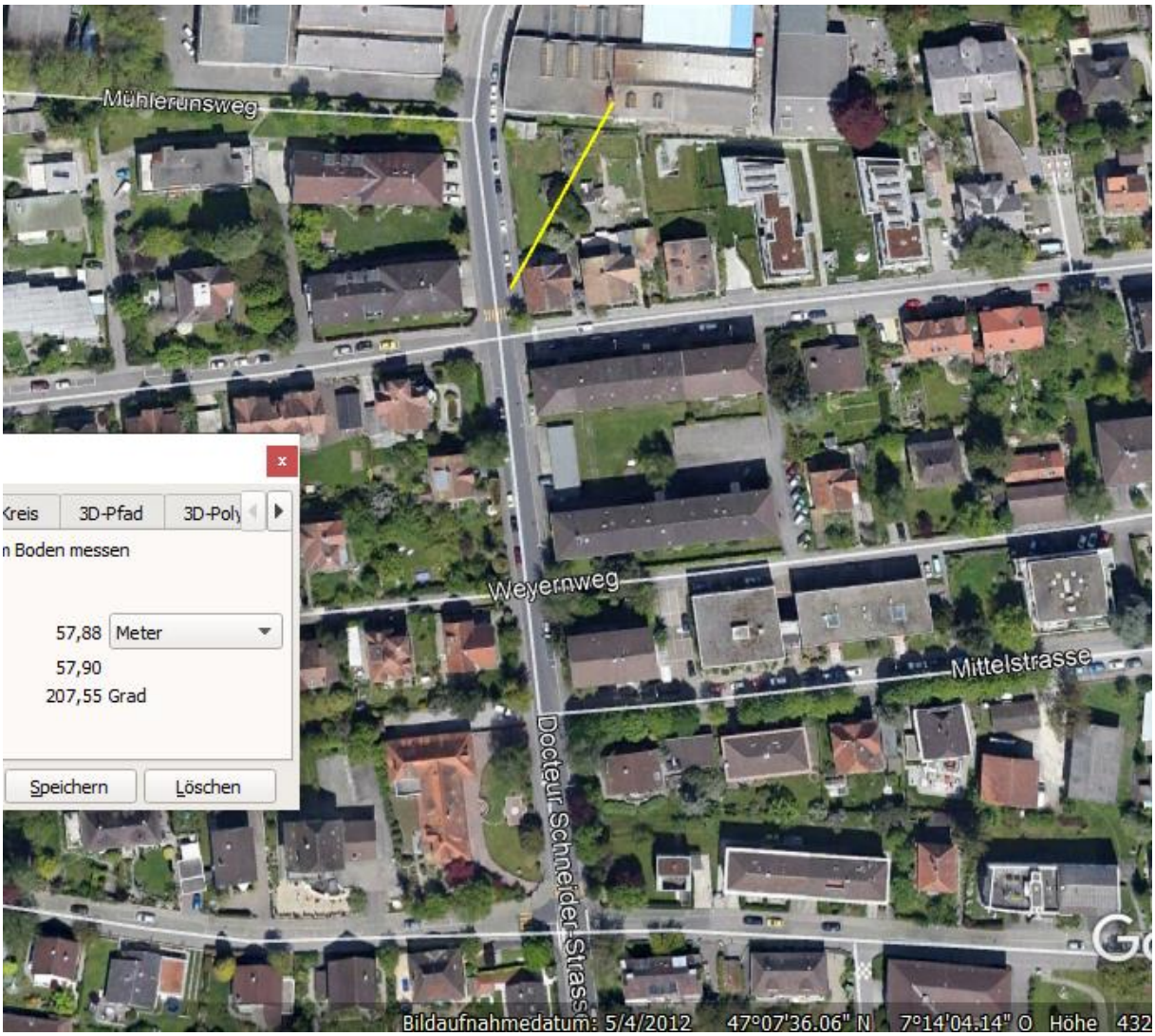
Mühlerunsweg
Weyernweg
Mittelstrasse
Docteur Schneider-Strass
Kreis
3D-Pfad
3D-Poly
n Boden messen
57,88
Meter
57,90
207,55 Grad
Speichern
Löschen
Bildaufnahmedatum: 5/4/2012
47°07'36.06" N
7°14'04.14" O
Höhe
432

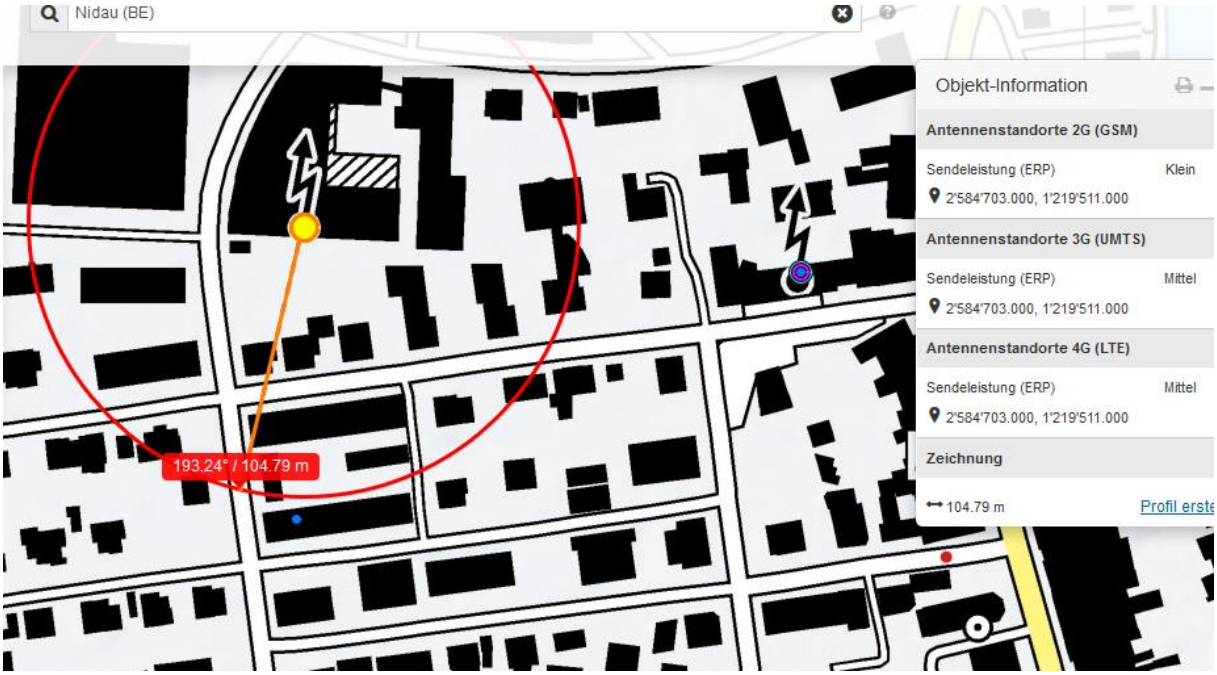
Nidau (BE)
Objekt-Information
Antennenstandorte 2G (GSM)
Sendeleistung (ERP)
Klein
2'584'703.000, 1'219'511.000
Antennenstandorte 3G (UMTS)
Sendeleistung (ERP)
Mittel
2'584'703.000, 1'219'511.000
Antennenstandorte 4G (LTE)
Sendeleistung (ERP)
Mittel
2'584'703.000, 1'219'511.000
Zeichnung
104.79 m
Profil erste
193.24° / 104.79 m

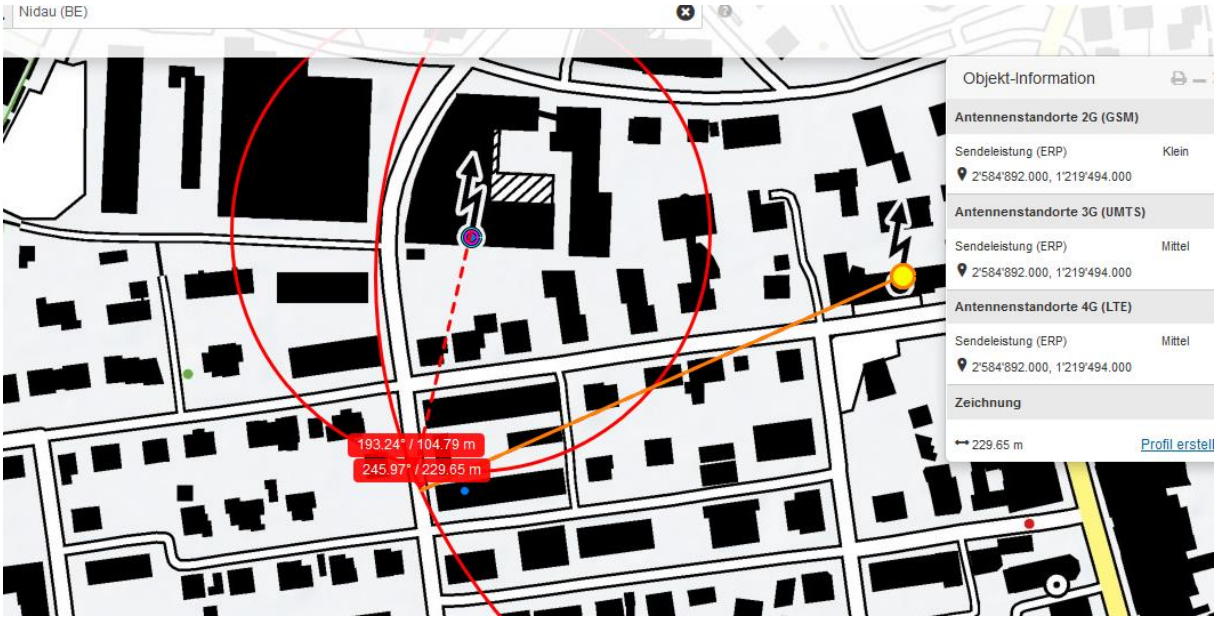
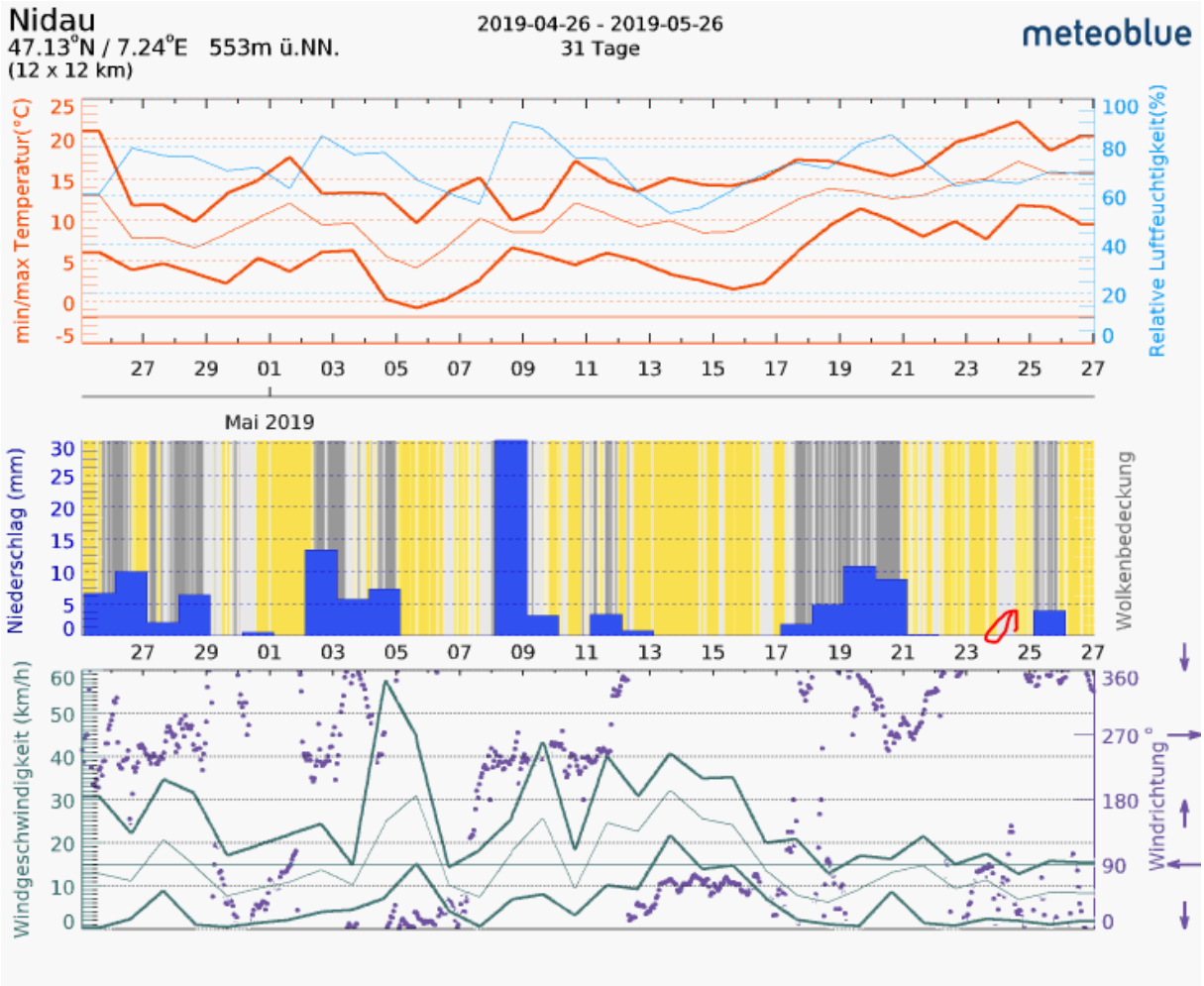
Dritter Sender: Einfluss nur feststellbar, wenn genauer Unfallort bekannt.