Personenwagen prallt gegen Lieferwagen

02.04.2019

Sachschaden ist am Montag, 1. April 2019, in Herisau bei einer Kollision zwischen einem ungenügend gesicherten Personenwagen und einem parkierten Lieferwagen entstanden.

Eine 71-jährige Lenkerin stellte ihren Personenwagen kurz nach 11.30 Uhr auf einem Parkplatz vor einem Einkaufsgeschäft in Herisau ab unter unterliess es dabei, diesen korrekt gegen das Wegrollen zu sichern. In der Folge rollte der Personenwagen rückwärts gegen die rechte Seite eines korrekt abgestellten Lieferwagens. Dabei entstand an den beiden Fahrzeugen Schaden in der Höhe von mehreren Tausend Franken.

https://www.ar.ch/verwaltung/departement-inneres-und-sicherheit/kantonspolizei/medienmitteilungen-der-kantonspolizei/detail/news/personenwagen-prallt-gegen-lieferwagen/?no_cache=1&tx_news_pi1%5Bcontroller%5D=News&tx_news_pi1%5Baction%5D=detail&cHash=090f00cdb2d886d18e012e97e5b0a30d

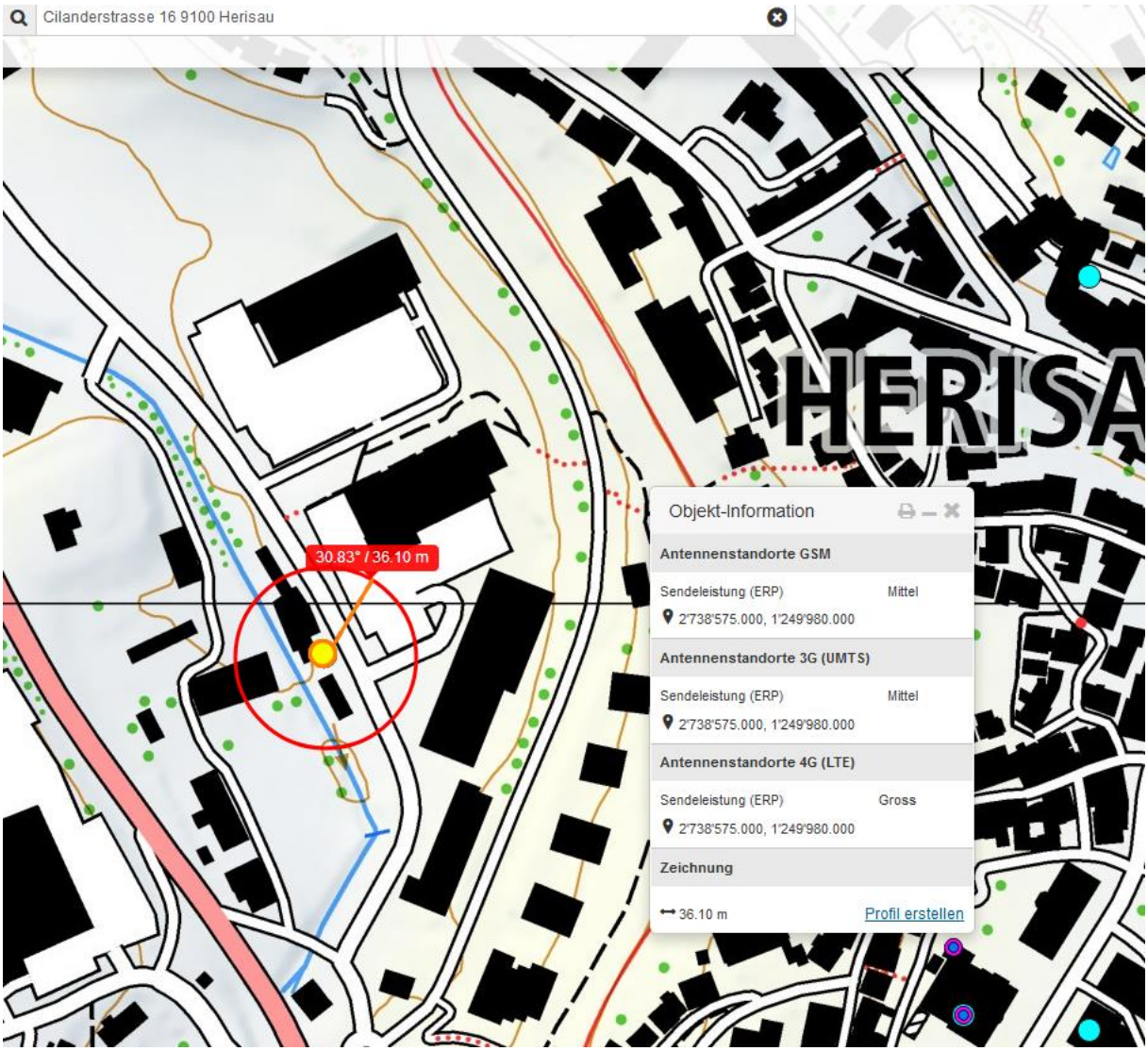
Cilanderstrasse 16 9100 Herisau
HERISA
30.83° / 36.10 m
Objekt-Information
Antennenstandorte GSM
Sendeleistung (ERP) Mittel
2'738'575.000, 1'249'980.000
Antennenstandorte 3G (UMTS)
Sendeleistung (ERP) Mittel
2'738'575.000, 1'249'980.000
Antennenstandorte 4G (LTE)
Sendeleistung (ERP) Gross
2'738'575.000, 1'249'980.000
Zeichnung
36.10 m
Profil erstellen

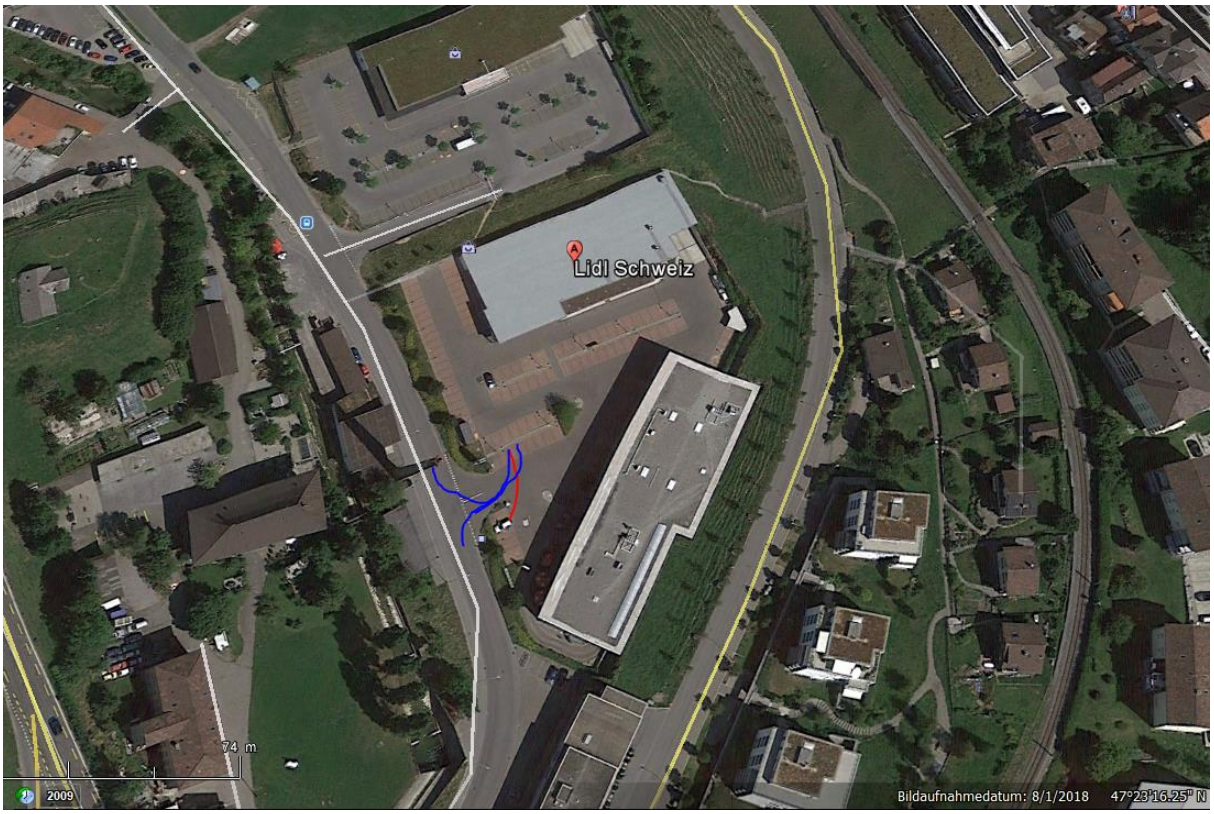

Vermutlich einer dieser Plätze.

Im Bildhintergrund eine weitere Reihe P zu sehen, gleich orientiert wie Lieferwagen.

Sonne steht bei Aufnahme um ca. 12.00 über dem Heck des PW, er rollt von NNO nach S

Sender bei Anfahrt, Stationieren und Vergessen der Bremse auf der linken Seite.

Zum Verständnis der neurologischen Abläufe bei solchen Unfällen:

Niels Kuster et al. NFP 57
http://www.snf.ch/SiteCollectionDocuments/nfp/nfp57/nfp57_synthese_d.pdf

«Der unklare Unfall in der Verkehrsmedizin» (AGU-Seminar 2015)

Dr. Ulfert Grimm Fachbereich Verkehrsmedizin Institut für Rechtsmedizin St.Gallen

http://agu.ch/1.0/pdf/agu-seminar15.pdf

«Wirkungen des Mobil- und Kommunikationsfunks»

Eine Schriftenreihe der Kompetenzinitiative zum Schutz von Mensch, Umwelt und Demokratie e.V.

https://www.diagnose-funk.org/publikationen/dokumente-downloads/kompetenzinitiative-broschuerenreihe