Luven: Personenwagen stürzt Abhang hinunter

26.03.2019

In Luven auf Gemeindegebiet von Ilanz ist am frühen Montagabend (25.3.) ein Personenwagen von der Strasse abgekommen und einen Abhang hinuntergestürzt. Eine Frau wurde dabei mittelschwer verletzt.

Die 59-jährige Lenkerin fuhr kurz nach 17.30 Uhr auf der Lugnezerstrasse in Richtung Ilanz. Bei der Örtlichkeit Quadras geriet das Fahrzeug über den rechten Strassenrand hinaus, stürzte rund fünf Meter einen Abhang hinunter und blieb auf dem Dach auf einem Feldweg liegen. Mittelschwer verletzt konnte die Frau selbständig aus dem Auto klettern. Ein Ambulanzteam versorgte sie medizinisch und überführte sie ins Spital nach Ilanz. Der total beschädigte Personenwagen wurde abgeschleppt. Wie es zum Unfall gekommen ist, klärt die Kantonspolizei Graubünden ab.

https://www.gr.ch/DE/institutionen/verwaltung/djsg/kapo/aktuelles/medien/2019/Seiten/201903261.aspx

Schleuderspur vor Mauer, Waldsaum/Bachlauf, möglicherweise Tiere

Evtl. Ablenkung mit zu spontaner Korrektur.

Der Sender von der gegenüber liegenden Talflanke hat vermutlich eine SR nach Luven, der Sender ist nicht zu erkennen in den Tannen von Seewis

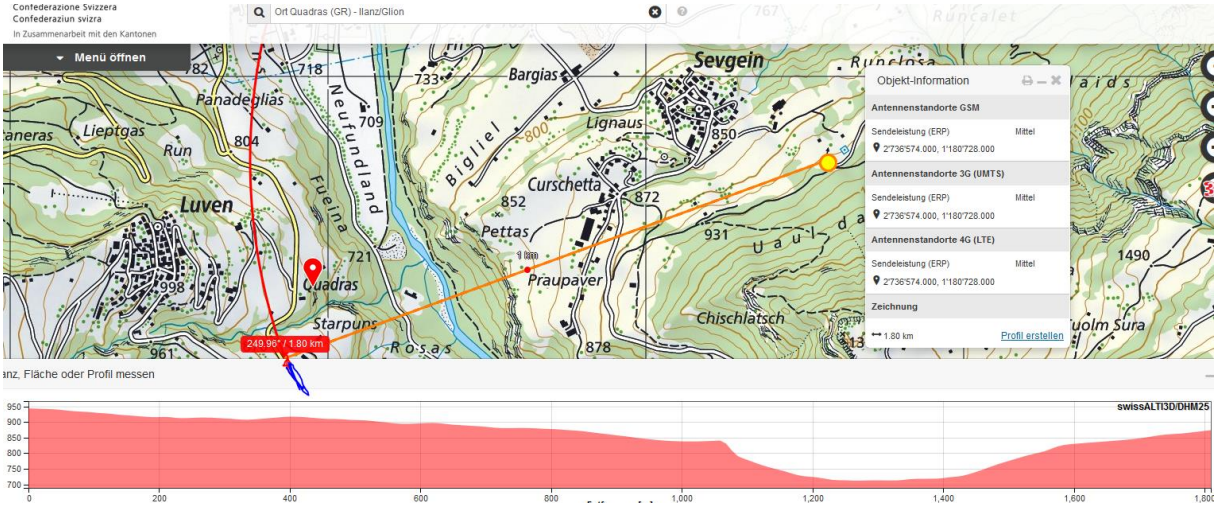

genau 90° und gleiche Höhe , was hohe Transmission bedeutet

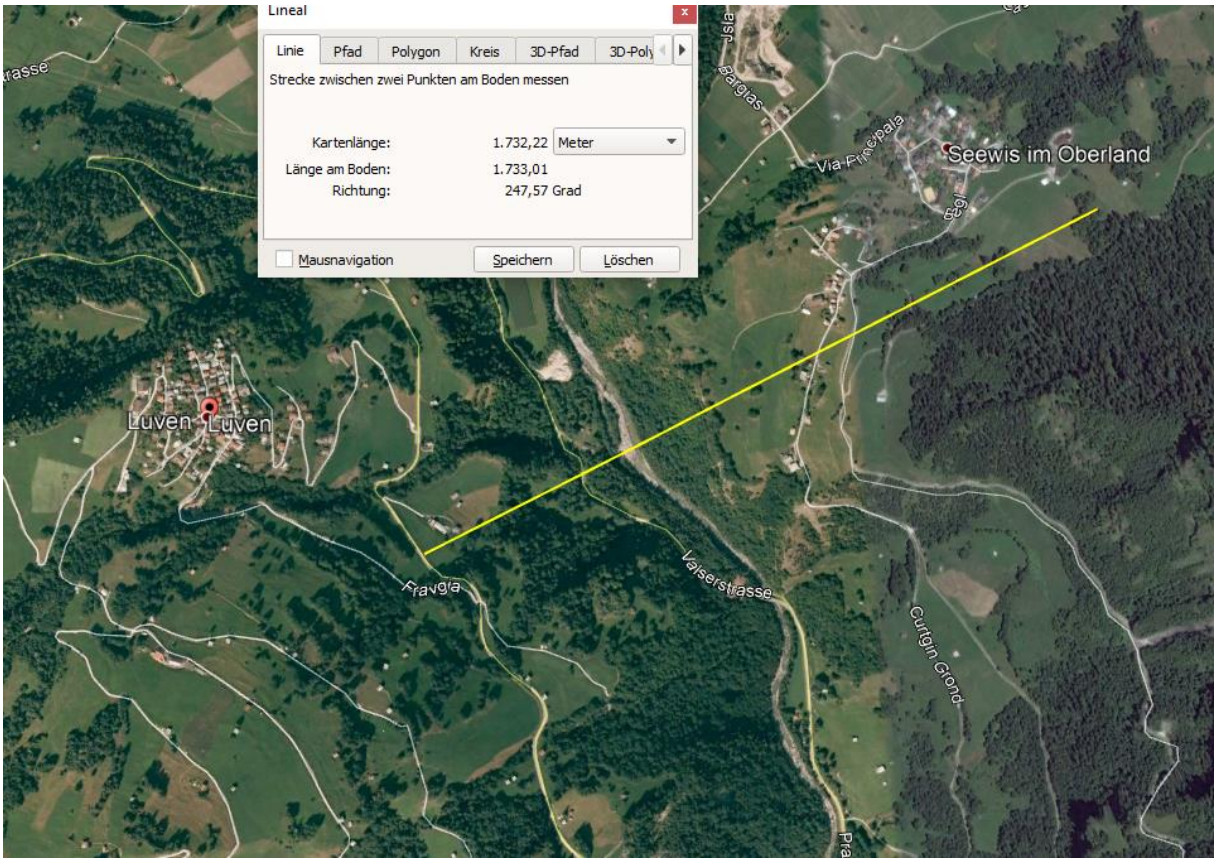

Der Sender von St.Martin erreicht die unmittelbare Unfallstelle nicht:

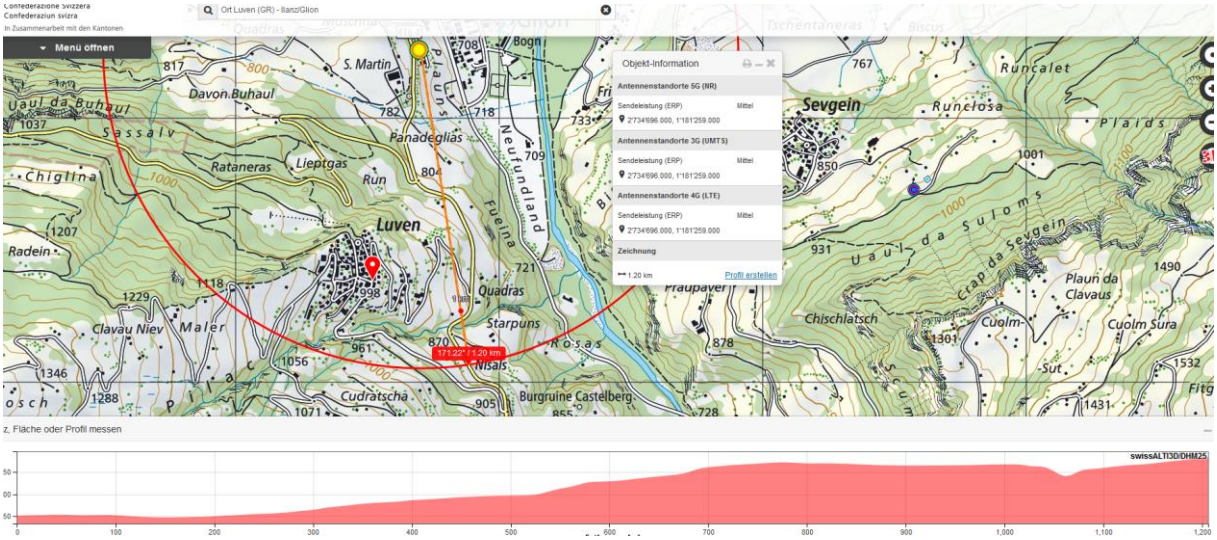

Hingegen die Kurve vorher

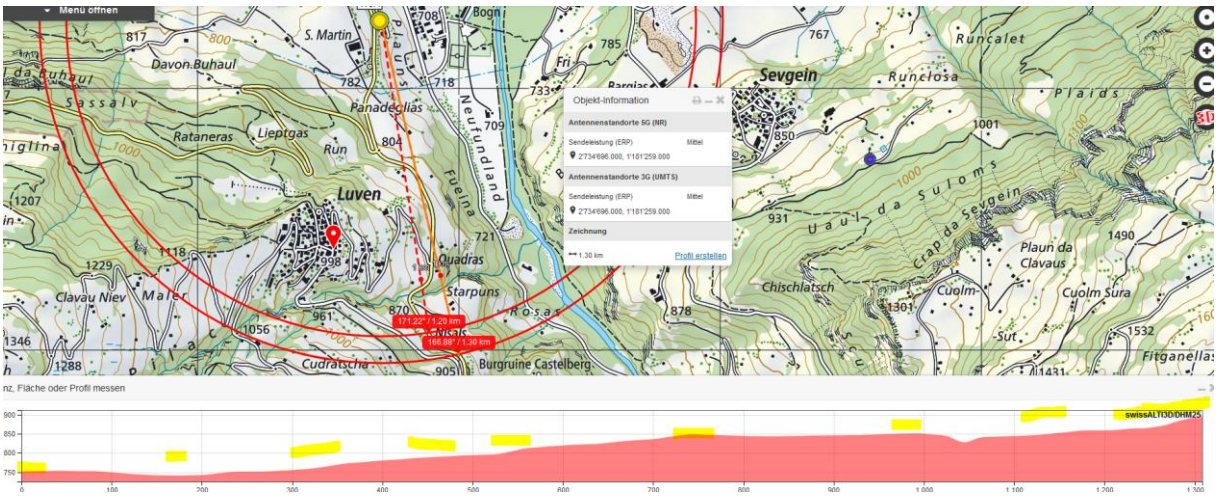

Wetter trocken gemäss Polizeibild, Strasse Salz-trocken.

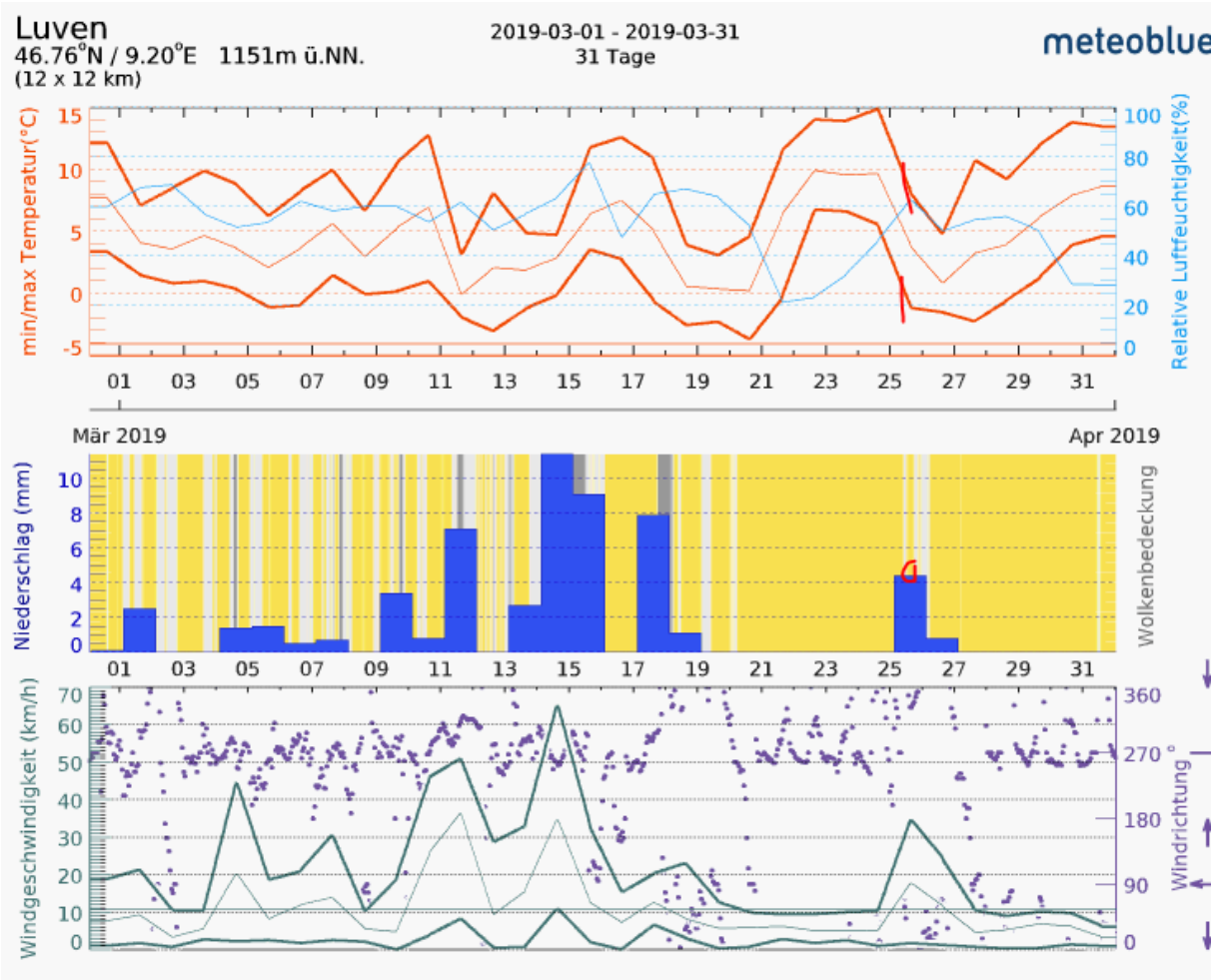

Zum Verständnis der neurologischen Abläufe bei solchen Unfällen:

Niels Kuster et al. **NFP 57** http://www.snf.ch/SiteCollectionDocuments/nfp/nfp57/nfp57_synthese_d.pdf
Mobilfunk bewirkt Veränderungen der Hirnströme

«Der unklare Unfall in der Verkehrsmedizin» (AGU-Seminar 2015) Dr. Ulfert Grimm Fachbereich Verkehrsmedizin Institut für Rechtsmedizin St.Gallen http://agu.ch/1.0/pdf/agu-seminar15.pdf

«Wirkungen des Mobil- und Kommunikationsfunks» Eine Schriftenreihe der Kompetenzinitiative zum Schutz von Mensch, Umwelt und Demokratie e.V.

https://www.diagnose-funk.org/publikationen/dokumente-downloads/kompetenzinitiative-broschuerenreihe

Wirkungen von Elektrosmog auf Verkehrsunfälle: https://www.hansuelistettler.ch/elektrosmog/elektrosmog-im-verkehr/studie

Zum Thema Herzrhytmus hat Prof. Magda Havas, Trent University, publiziert https://magdahavas.com/pick-of-the-week-24-microwave-radiation-affects-the-heart/

Hansueli Stettler.Bauökologie.Funkmesstechnik.Lindenstrasse 132.9016 St.Gallen.www.hansuelistettler.ch.info@hansuelistettler.ch