13.10.2014

Dättwil AG - Kollision - PW fährt in Lichtsignalanlage - Zeugenaufruf

Autor/Quelle: Kapo AG

Ein in Richtung Mellingerstrasse fahrender PW-Lenker kollidierte mit der Lichtsignalanlage. Es entstand erheblicher Sachschaden. Die Kantonspolizei Aargau sucht Zeugen.

Am 10. Oktober 2014, 15.40 Uhr, fuhr ein 73-jähriger Lenker mit seinem PW auf der Birmenstorferstrasse in Richtung der Einmündung in die Mellingerstrasse. Angeblich weil ihm ein nachfolgender PW dicht auffuhr, war der Lenker abgelenkt und kollidierte mit der Lichtsignalanlage. An dieser und am PW entstand ein Sachschaden von rund Fr. 10‘000.--.

Wer Angaben zum Vorfall machen kann, wird gebeten, sich mit der Mobilen Einsatzpolizei in Schafisheim (Tel. 062 886 88 88) in Verbindung zu setzen.

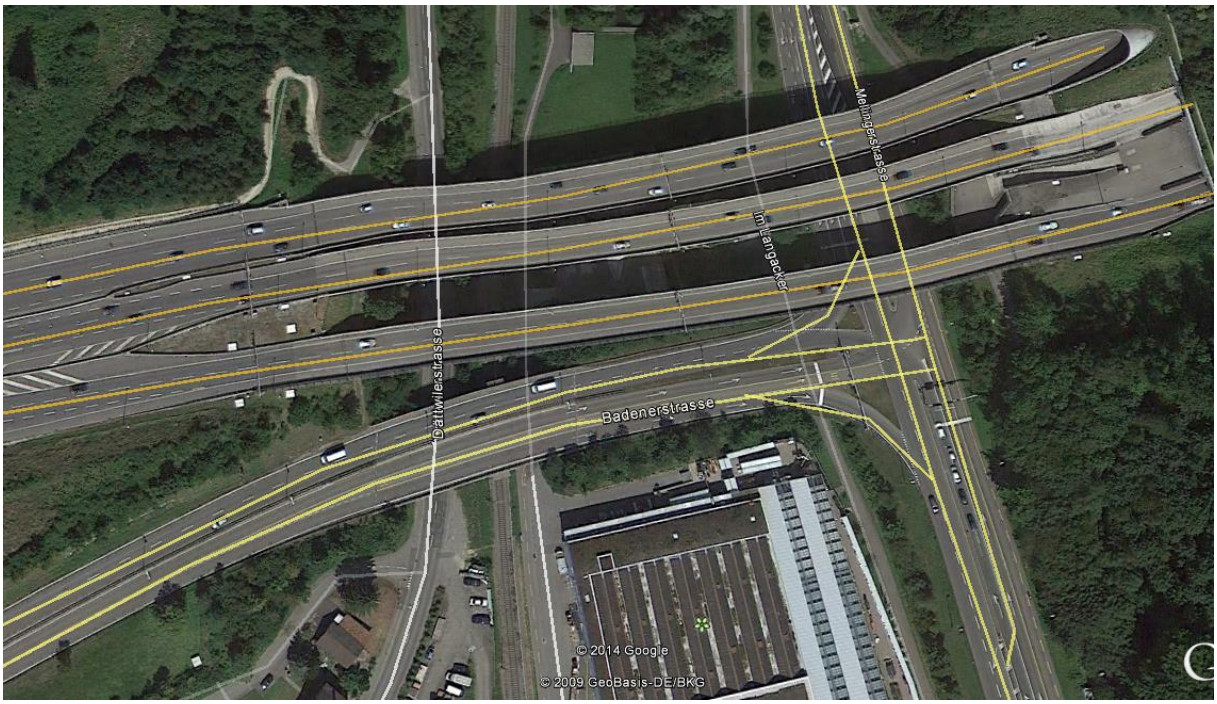

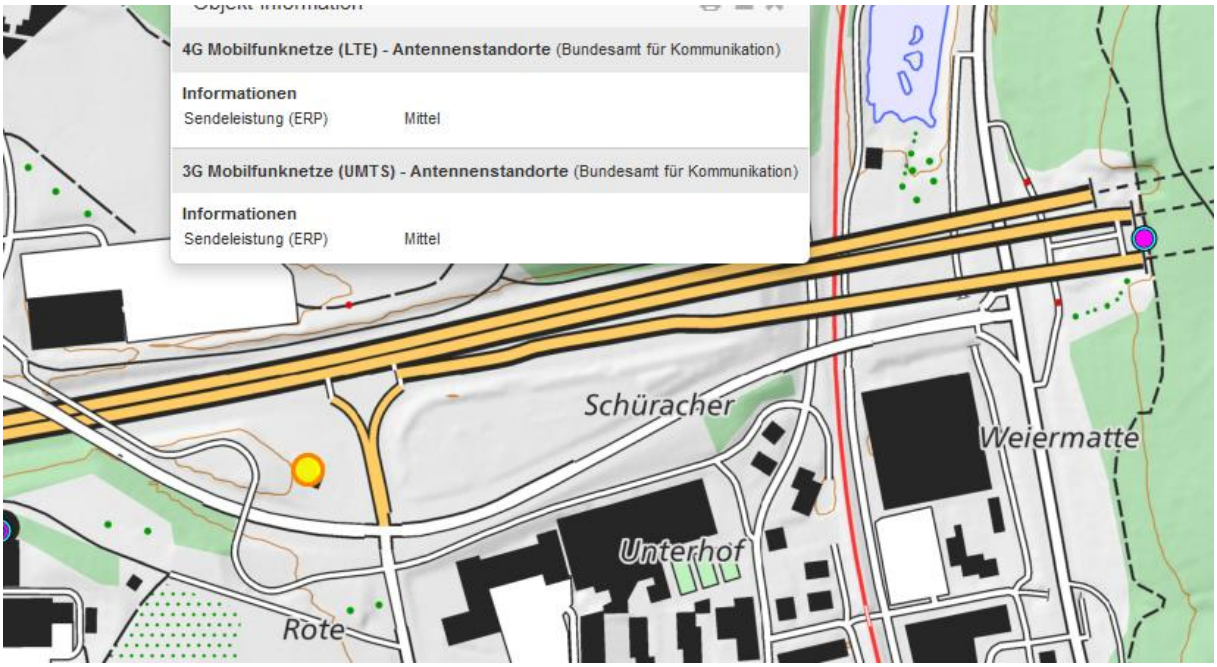

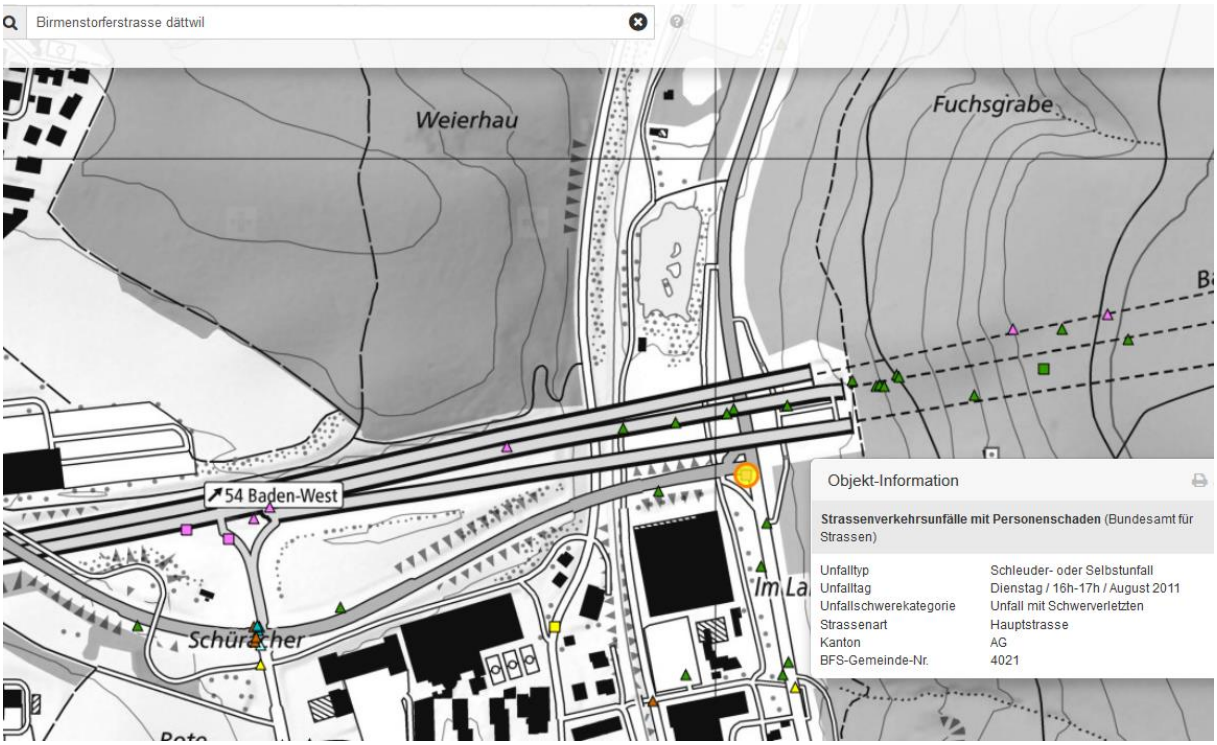

Kein Unfall an der Einmündung der Mellingerstrasse verzeichnet.
folglich ein Med problem.

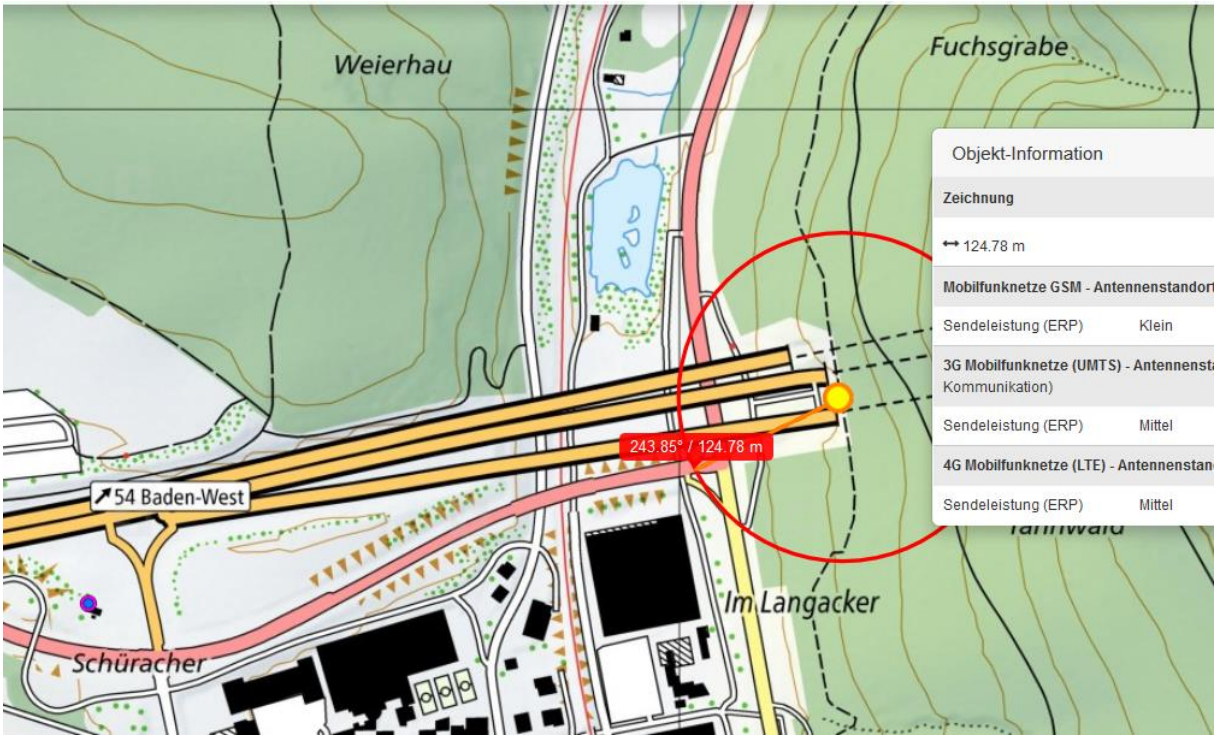
Weierhau
Fuchsgrabe
Objekt-Information
Zeichnung
124.78 m
Mobilfunknetze GSM - Antennenstandort
Sendeleistung (ERP) Klein
3G Mobilfunknetze (UMTS) - Antennenst
Kommunikation)
Sendeleistung (ERP) Mittel
4G Mobilfunknetze (LTE) - Antennenstan
Sendeleistung (ERP) Mittel
243.85° / 124.78 m
54 Baden-West
Im Langacker
Schüracher

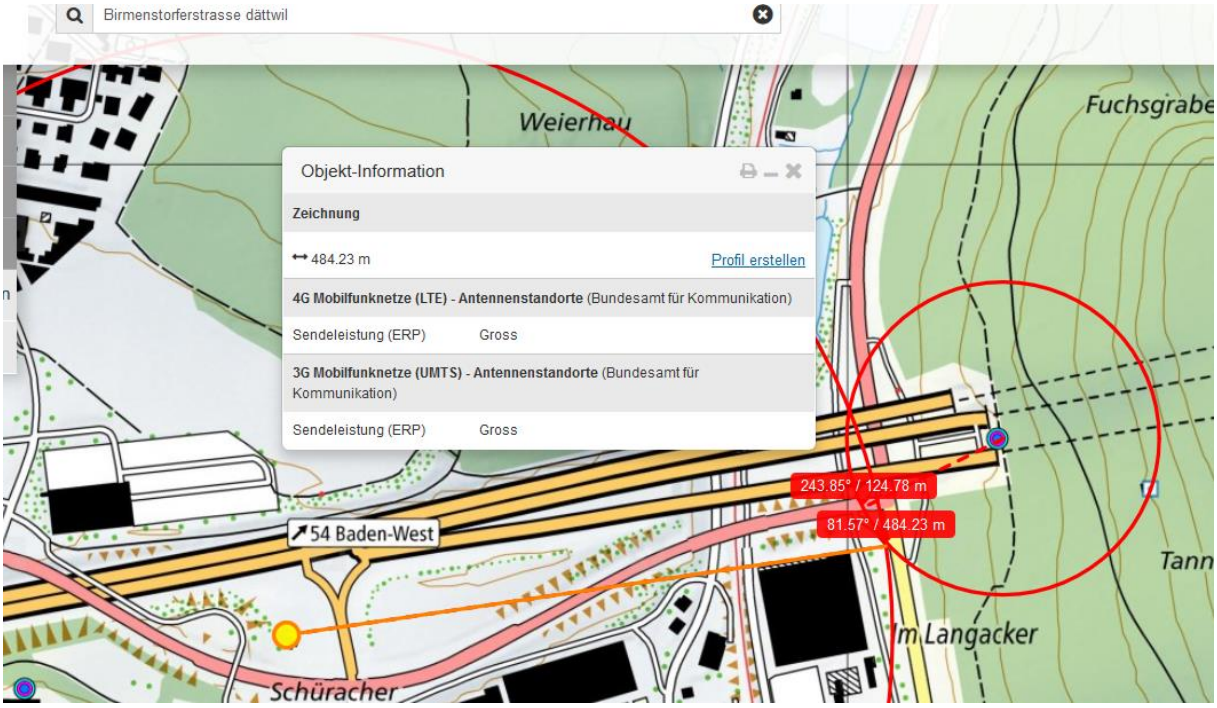
Birmenstorferstrasse dättwil
Weierhau
Fuchsgrabe
Objekt-Information
Zeichnung
484.23 m
Profil erstellen
4G Mobilfunknetze (LTE) - Antennenstandorte (Bundesamt für Kommunikation)
Sendeleistung (ERP) Gross
3G Mobilfunknetze (UMTS) - Antennenstandorte (Bundesamt für Kommunikation)
Sendeleistung (ERP) Gross
243.85° / 124.78 m
81.57° / 484.23 m
54 Baden-West
Tann
Im Langacker
Schüracher

Zürich
BUS